ERZGEBIRGSKREIS
MEIN ZUHAUSE – MEINE ZUKUNFT

Jugendhilfeplan

Bedarfsplan
für Kindertageseinrichtungen
und Kindertagespflege

Planungszeitraum

2023/2024 - 2025/2026

(Bestand: 30. Juni 2022)

Beschluss Jugendhilfeausschuss
zur Vorlage Nr. 0747 am 21. Juni 2023

Inhalt

		Seite
Abkürzungsverzeichnis		**5**
1	**Einleitung**	**6**
2	**Umsetzung der Bedarfsplanung im Erzgebirgskreis**	**7**
2.1	Gesetzliche Grundlagen und Empfehlungen	6
2.2	Beteiligungsverfahren	7
2.3	Planungsphasen	7
2.3.1	Bestandserhebung	7
2.3.2	Bestandsbewertung	8
2.3.3	Bedarfsermittlung	8
2.3.4	Fortschreibung	9
2.4	Struktur des Bedarfsplanes	9
3	**Angebotsstruktur zum 30. Juni 2022 – Entwicklung bis 2022 – Prognose**	**10**
3.1	Demografische Entwicklung	10
3.2	Träger der Kindertageseinrichtungen	11
3.3	Angebot und Inanspruchnahme der Kindertageseinrichtungen	12
3.4	Integration von Kindern mit Behinderungen	17
3.5	Personelle Situation in Kindertageseinrichtungen	18
3.6	Kindertagespflege	19
3.7	Betreuung von Kindern mit Migrationshintergrund	21
3.8	Fortbildungsangebote für pädagogische Fachkräfte	21
3.9	Betreuungsangebote außerhalb des Bedarfsplans (§ 8 SächsKitaG)	22
4	**Zusammenfassung der Fortschreibung des Bedarfsplanes für Kindertageseinrichtungen und Kindertagespflege im Planungszeitraum 2023/2024 - 2025/2026**	**23**
5	**Bestandserhebung, Bestandsbewertung und Bedarfsplanung nach Kommunen**	**27**
	Amtsberg, *Gemeinde*	28
	Annaberg-Buchholz, *Große Kreisstadt*	30
	Aue-Bad Schlema, *Große Kreisstadt*	32
	Auerbach, *Gemeinde*	34
	Bärenstein, *Gemeinde*	36
	Bockau, *Gemeinde*	38
	Börnichen/Erzgeb., *Gemeinde*	40

Breitenbrunn/Erzgeb., *Gemeinde* 42
Burkhardtsdorf, *Gemeinde* 44
Crottendorf, *Gemeinde* 46
Deutschneudorf, *Gemeinde* 48
Drebach, *Gemeinde* 50
Ehrenfriedersdorf, *Stadt* 52
Eibenstock, *Stadt* 54
Elterlein, *Stadt* 56
Gelenau/Erzgeb., *Gemeinde* 58
Geyer, *Stadt* 60
Gornau/Erzgeb., *Gemeinde* 62
Gornsdorf, *Gemeinde* 64
Großolbersdorf, *Gemeinde* 66
Großrückerswalde, *Gemeinde* 68
Grünhain-Beierfeld, *Stadt* 70
Grünhainichen, *Gemeinde* 72
Heidersdorf, *Gemeinde* 74
Hohndorf, *Gemeinde* 76
Jahnsdorf/Erzgeb., *Gemeinde* 78
Johanngeorgenstadt, *Stadt* 80
Jöhstadt, *Stadt* 82
Königswalde, *Gemeinde* 84
Kurort Oberwiesenthal, *Stadt* 86
Kurort Seiffen/Erzgeb., *Gemeinde* 88
Lauter-Bernsbach, *Stadt* 90
Lößnitz, *Stadt* 92
Lugau/Erzgeb., *Stadt* 94
Marienberg, *Große Kreisstadt* 96
Mildenau, *Gemeinde* 98
Neukirchen/Erzgeb., *Gemeinde* 100
Niederdorf, *Gemeinde* 102
Niederwürschnitz, *Gemeinde* 104
Oelsnitz/Erzgeb., *Stadt* 106
Olbernhau, *Stadt* 108
Pockau-Lengefeld, *Stadt* 110
Raschau-Markersbach, *Gemeinde* 112
Scheibenberg, *Stadt* 114
Schlettau, *Stadt* 116
Schneeberg, *Stadt* 118
Schönheide, *Gemeinde* 120

Schwarzenberg/Erzgeb., *Große Kreisstadt* 122
Sehmatal, *Gemeinde* 124
Stollberg/Erzgeb., *Große Kreisstadt* 126
Stützengrün, *Gemeinde* 128
Tannenberg, *Gemeinde* 130
Thalheim/Erzgeb., *Stadt* 132
Thermalbad Wiesenbad, *Gemeinde* 134
Thum, *Stadt* 136
Wolkenstein, *Stadt* 138
Zschopau, *Große Kreisstadt* 140
Zschorlau, *Gemeinde* 142
Zwönitz, *Stadt* 144

Abbildungsverzeichnis **146**

Anlage **147**

Adressverzeichnis der Kindertageseinrichtungen und Kindertagespflegestellen im Erzgebirgskreis (Stand: 1. Mai 2023)

Abkürzungsverzeichnis

ABiD	Allgemeiner Behindertenverband in Deutschland
Abs.	Absatz
AG	Aktiengesellschaft
Art.	Artikel
AWO	Arbeiterwohlfahrt
bzw.	beziehungsweise
ca.	circa
christl.	christlich
CJD	Christliches Jugenddorfwerk Deutschlands
DRK	Deutsches Rotes Kreuz
EGH	Eingliederungshilfe
Erzgeb.	Erzgebirge
e. V.	eingetragener Verein
ev.	evangelisch
Ev.-Luth.	Evangelisch-Lutherisch
ff.	folgende
GaFöG	Gesetz zur ganztägigen Förderung von Kindern im Grundschulalter (Ganztagsförderungsgesetz)
GGB	Gesellschaft zur ganzheitlichen Bildung
GmbH	Gesellschaft mit beschränkter Haftung
GS	Grundschule
ICF-CY	International Classification of Functioning, Disability and Health
i. V. m.	in Verbindung mit
kath.	katholisch
KG	Kirchgemeinde
Kiga	Kindergarten
Kita	Kindertageseinrichtung
KK	Kinderkrippe
Kl.	Klasse
KTP	Kindertagespflege/stelle
KV	Kreisverband/-vereinigung
Lbj.	Lebensjahr
LJHG	Landesjugendhilfegesetz
LRS	Lese-Rechtschreib-Schwäche
Nr.	Nummer
RV	Regionalverband/ -vereinigung
SächsKitaIntegrVO	Verordnung des SMK zur Integration von Kindern mit Behinderung in Kindertageseinrichtungen
SächsKitaG	Sächsisches Gesetz zur Förderung von Kindern in Tageseinrichtungen
SächsQualiVO	Verordnung des SMK über die Anforderungen an die Qualifikation und Fortbildung der pädagogischen Fachkräfte in Kindertageseinrichtungen, der Kindertagespflegepersonen und der Fachberater
SächsSchulG	Schulgesetz für den Freistaat Sachsen (Sächsisches Schulgesetz)
Schuleintr.	Schuleintritt
Schulpfl.	Schulpflicht
SGB VIII	Achtes Buch Sozialgesetzbuch – Kinder- und Jugendhilfe
SGB IX	Neuntes Buch Sozialgesetzbuch – Rehabilitation und Teilhabe von Menschen mit Behinderungen
SMK	Sächsisches Staatsministerium für Kultus
St.	Sankt
U3	unter 3 Jahren
Ü3	über 3 Jahren
u. a.	unter anderem
vgl.	vergleiche
vollend.	vollendet
z. B.	zum Beispiel

Abkürzungen von Städte-/Gemeindenamen sowie Straßennamen wurden nicht berücksichtigt.

1 Einleitung

Die bedarfsgerechte Bereitstellung von Kindertagesbetreuungsangeboten ist nach wie vor ein zentrales Anliegen von Bildungs-, Sozial- und Familienpolitik in unserem Land. Eine qualitativ gute Kinderbetreuung gehört zu den wichtigen Zukunftsaufgaben unserer Gesellschaft. Sie verbessert die Bildungschancen sowie Teilhabe der Kinder und unterstützt Eltern in ihrem Erziehungsauftrag.

Ebenfalls haben kinder- und familienfreundliche Rahmenbedingungen positive Auswirkungen auf die Attraktivität der Kommunen und des Erzgebirgskreises als Wohn- und Wirtschaftsstandort.

Im Erzgebirgskreis ist ein flächendeckendes Kindertagesbetreuungsangebot in guter Qualität und Trägervielfalt vorhanden. Zum **30. Juni 2022** gab es im Erzgebirgskreis **27.685 betriebene Kindertagesbetreuungsplätze** im Bedarfsplan. Damit sank die Anzahl der Plätze im Vergleich zum Vorjahr **um 241**.

Nach dem Sächsischen Gesetz zur Förderung von Kindern in Tageseinrichtungen (Gesetz über Kindertageseinrichtungen – SächsKitaG) stellt der Bedarfsplan das verbindliche Steuerungsinstrument für die Bereitstellung und Finanzierung der erforderlichen Plätze in Kindertageseinrichtungen und Kindertagespflege dar. Im vorliegenden *Jugendhilfeplan des Erzgebirgskreises – Bedarfsplan für Kindertageseinrichtungen und Kindertagespflege* wird die Nutzung der Betreuungsangebote zum 30. Juni 2022 dargestellt und der erforderliche Bedarf bis zum Schuljahr 2025/2026 ausgewiesen.

2 Umsetzung der Bedarfsplanung im Erzgebirgskreis

2.1 Gesetzliche Grundlagen und Empfehlungen

Die gesetzlichen Grundlagen der Bedarfsplanung für Kindertageseinrichtungen und Kindertagespflege bilden insbesondere das Achte Buch Sozialgesetzbuch – Kinder- und Jugendhilfe (SGB VIII), das Landesjugendhilfegesetz (LJHG) und das SächsKitaG.

Der Erzgebirgskreis hat als örtlicher Träger der öffentlichen Jugendhilfe nach §§ 79 und 80 SGB VIII die Gesamt- und Planungsverantwortung für Angebote und Einrichtungen der Kinder- und Jugendhilfe. Entsprechend § 79 Abs. 2 SGB VIII sowie § 8 SächsKitaG ist zu gewährleisten, dass die erforderlichen und geeigneten Leistungen rechtzeitig und ausreichend zur Verfügung stehen. Dazu gehört auch die Förderung von Kindern in Kindertageseinrichtungen und in der Kindertagespflege nach den §§ 22 bis 26 SGB VIII.

In § 24 SGB VIII i. V. m. § 3 SächsKitaG sind die Bedarfskriterien für die Inanspruchnahme von Kitas und Kindertagespflege geregelt. Dazu gehört insbesondere der Rechtsanspruch auf den Besuch einer Tageseinrichtung für Kinder ab dem vollendeten ersten Lebensjahr sowie die Bereitstellung eines bedarfsgerechten Angebotes für schulpflichtige Kinder bis zum Abschluss der vierten Klasse. Kinder, die das erste Lebensjahr noch nicht vollendet haben, sind u. a. in einer Kita oder in Kindertagespflege zu fördern, wenn dies für ihre Entwicklung erforderlich ist oder sich die Erziehungsberechtigten in einer beruflichen Bildungsmaßnahme oder Schulausbildung befinden, einer Erwerbstätigkeit nachgehen bzw. eine Erwerbstätigkeit aufnehmen möchten.

§ 3 SächsKitaG regelt, dass sich der Anspruch auf einen Betreuungsplatz gegen den Träger der öffentlichen Jugendhilfe richtet, der entsprechend § 8 SächsKitaG einen Bedarfsplan zur Gewährleistung der erforderlichen Plätze zu erstellen hat. Dieser Bedarfsplan ist dem Sächsischen Landesjugendamt zur Kenntnisnahme zu übermitteln.

Weiterhin ist im § 8 Abs. 1 SächsKitaG festgeschrieben, dass die Aufnahme einer Kindertageseinrichtung oder Kindertagespflegestelle in den Bedarfsplan die Voraussetzung für eine Finanzierung nach §§ 13, 14 Abs. 1 bis 4 und Abs. 6 sowie §§ 15 bis 20 SächsKitaG ist.

Die Fortschreibung der *Empfehlung des Sächsischen Landesjugendamtes zur Bedarfsplanung für Kindertageseinrichtungen und Kindertagespflege im Freistaat Sachsen* (Beschluss Landesjugendhilfeausschuss vom 10. März 2016) bildet zudem eine fachliche Orientierung.

2.2 Beteiligungsverfahren

Die kreisangehörigen Kommunen, die Träger der freien Jugendhilfe und die Kindertagespflegepersonen mit Bedarfsplanzugehörigkeit werden frühzeitig am Planungsprozess beteiligt (§ 80 SGB VIII, § 21 LJHG).

Bei der Planung von Betreuungsplätzen ist nach Möglichkeit jeweils ein Konsens zwischen der Kommune, den freien Trägern, den Kindertagespflegepersonen und dem Referat Jugendhilfe im dialogischen Prozess herzustellen. Insbesondere bei der Erweiterung bzw. beim Abbau von Plätzen sollen in kooperativer Zusammenarbeit die vertretbarsten Lösungen gemeinsam erarbeitet werden.

2.3 Planungsphasen

2.3.1 Bestandserhebung

Im Rahmen der Bestandserhebung werden durch die Verwaltung des Referates Jugendhilfe insbesondere folgende Daten erhoben:

- Bestand an vorhandenen Kindertagesbetreuungsangeboten,
- Träger der Kindertagesbetreuungsangebote,
- Kapazität der Kindertagesbetreuungsangebote entsprechend Betriebs- bzw. Pflegeerlaubnis,
- Anzahl der betriebenen Plätze der Kindertagesbetreuungsangebote zum Stichtag 30. Juni,
- Anzahl der wohnhaften Kinder (insgesamt 11 Jahrgänge – jeweils zwischen 1. Juli und 30. Juni),
- Anzahl der angemeldeten Kinder zum Stichtag 30. Juni sowie die prognostizierte Belegung der vorhandenen Plätze des Folgejahres,
- Datenerhebung im Rahmen des Wunsch- und Wahlrechtes.

Darüber hinaus können für weiterführende Analysen im Bereich der Kindertagesbetreuung auch qualitative Daten erhoben werden (z. B. Angebotsstruktur, Öffnungszeiten, Angaben zum Personal, integrative Betreuung, Öffnungszeiten etc.).

2.3.2 Bestandsbewertung

Bestandsbewertung ist die Analyse der vorhandenen Kindertagesbetreuungsangebote unter Berücksichtigung der Wünsche, Bedürfnisse, Interessen und Lebenssituationen der Kinder und Personensorgeberechtigten einerseits sowie der gesetzlichen und fachlichen Standards andererseits.

Die Bestandsbewertung erfolgt in drei Altersbereichen (§ 1 SächsKitaG):

- bis zur Vollendung des dritten Lebensjahres,
- ab Vollendung des dritten Lebensjahres bis zum Schuleintritt,
- Schulkinder bis zur Vollendung der 4. Klasse (6./7. bis 10./11. Lebensjahr).

Zur Bewertung der vorhandenen Betreuungsangebote im Erzgebirgskreis werden folgende drei quantitative Bewertungsgrößen für das jeweilige Planungsgebiet ermittelt:

- Der **Versorgungsgrad** ist das Verhältnis aus der Anzahl der verfügbaren Betreuungsplätze je Betreuungsart (Krippe, Kiga, Hort, Kindertagespflege) zur Anzahl der Kinder in der entsprechenden Altersgruppe, die in der Kommune bzw. im Landkreis wohnen.
- Die **Inanspruchnahme (Betreuungsquote)** zeigt den Anteil der betreuten Kinder in Kindertageseinrichtungen und Kindertagespflege im Verhältnis zu den Kindern in der entsprechenden Altersgruppe, die in der Kommune bzw. im Landkreis wohnen.
- Die **Auslastung** ist das Verhältnis der betreuten Kinder zur Anzahl der betriebenen Plätze je Betreuungsart.

2.3.3 Bedarfsermittlung

Bedarf ist das konsensfähige Produkt aus artikulierten Wünschen, Bedürfnissen und Interessen der Kinder und Personenberechtigten, Vorstellungen der Einrichtungsträger sowie politischen und fachlichen Vorgaben unter Beachtung von Erforderlichkeit, Wirtschaftlichkeit und Finanzierbarkeit.

Bei der Bedarfsermittlung finden sowohl quantitative als auch qualitative Elemente Berücksichtigung.

Der quantitative Bedarf ist von der Anzahl der Betreuungsplätze geprägt, die zur Deckung der Nachfrage in einem Planungsbereich erforderlich sind. Dabei hängt die Anzahl der künftig erforderlichen Plätze insbesondere von der prognostizierten Anzahl der wohnhaften Kinder ab. Diese Prognose wird auf der Grundlage der wohnhaften Kinder zum Stichtag 30. Juni nach Zuarbeit der jeweiligen Kommune unter Beachtung der demografischen Entwicklung erstellt.

Darüber hinaus finden in dieser Planungsphase auch die Entwicklung der Inanspruchnahme der Plätze der vergangenen Jahre sowie die prozentuale Auslastung des Betreuungsangebotes im jeweiligen Planungsgebiet Beachtung.

Nach § 80 Abs. 1 SGB VIII ist auch Vorsorge zu treffen, dass auch auf unvorhergesehene Entwicklungen und kurzfristig neue Bedarfslagen reagiert werden kann.

Weiterhin werden auch im Rahmen der Bedarfsermittlung qualitative Elemente (z. B. Standortnetz, Öffnungszeiten, Trägervielfalt, Inklusion/Integration) berücksichtigt.

2.3.4 Fortschreibung

Die Bedarfsplanung ist entsprechend § 8 Abs. 2 SächsKitaG jährlich fortzuschreiben. Dabei werden in die bereits vorhandene Planung alle veränderten Daten, Fakten und geplanten Entwicklungen eingearbeitet.

Planung ist als kontinuierlicher Prozess zu verstehen, der einer ständigen Bewertung und Überarbeitung bedarf. Aus diesem Grund kann die Verwaltung des Referates Jugendhilfe erforderliche Änderungen im Bedarfsplan auch unterjährig vornehmen, insbesondere wenn

- einem Bedarf nur durch ein zusätzliches Angebot eines Trägers der freien Jugendhilfe oder einer kreisangehörigen Kommune entsprochen werden kann,
- eine Kindertageseinrichtung oder Kindertagespflegestelle in eine andere Trägerschaft überführt wird,
- eine kreisangehörige Kommune beabsichtigt, Kindertagespflege in ihr Betreuungsangebot aufzunehmen und nach § 3 SächsKitaG anzubieten,
- eine Kindertageseinrichtung oder Kindertagespflegestelle geschlossen wird.

2.4 Struktur des Bedarfsplanes

Neben der Umsetzung der Bedarfsplanung im Erzgebirgskreis (siehe Punkt 2 dieses Bedarfsplanes) ist der *Jugendhilfeplan des Erzgebirgskreises – Bedarfsplan für Kindertageseinrichtungen und Kindertagespflege für den Planungszeitraum 2023/2024 bis 2025/2026* in zwei weitere Abschnitte gegliedert.

Im folgenden Abschnitt wird die **Angebotsstruktur (Bestand) und deren Entwicklung mit Fokus auf die landkreisweiten Planungsfelder und Entwicklungsprozesse im Erzgebirgskreis** beschrieben (siehe Punkt 3 dieses Bedarfsplanes).

Der letzte Abschnitt (siehe Punkt 5 dieses Bedarfsplanes) beinhaltet die Darstellung der bestehenden **Kinderbetreuungsangebote in den kreisangehörigen Kommunen** in alphabetischer Reihenfolge. Neben der **Bestandsdarstellung** werden Aussagen zur **Entwicklung prognostizierter Kinderzahlen sowie zu den daraus abgeleiteten Bedarfen an Betreuungsplätzen** (vgl. auch Punkt 4 dieses Bedarfsplanes) getroffen. Die Bedarfsplanung erfolgt für einen mittelfristigen Zeitraum. Hierfür werden neben der Erfassung des aktuellen Jahres jeweils drei Planjahre als angemessen betrachtet. Zusätzlich zur Darstellung der Kapazitäten nach der Betriebserlaubnis des Sächsischen Landesjugendamtes werden auch die betriebenen Plätze in den Kitas dargestellt. Die Betriebserlaubnis regelt die möglichen Maximalkapazitäten. Im Planungsprozess werden die für den Planungszeitraum benötigten Betreuungsplätze gemeinsam mit den betreffenden Kommunen und Trägern festgelegt.

In der **Anlage** wird das **Adressverzeichnis** der Kindertageseinrichtungen und deren Träger sowie der Kindertagespflegestellen ausgewiesen.

3 Angebotsstruktur zum 30. Juni 2022 – Entwicklung bis 2022 – Prognose

3.1 Demografische Entwicklung

Die Bevölkerungsentwicklung ist im Erzgebirgskreis seit 1990 deutlich rückläufig. Lebten im Gebiet des heutigen Erzgebirgskreises im Jahr 1990 insgesamt 456.788 Einwohner/innen, waren es am 30. Juni 2022 noch 330.078 Einwohner/innen (Quelle: Statistisches Landesamt des Freistaates Sachsen). Das entspricht einem Rückgang von 27,7 %. Nach den Ergebnissen der 7. Regionalisierten Bevölkerungsvorausberechnung für den Freistaat Sachsen werden der Rückgang und die damit verbundene Alterung der Bevölkerung für den Prognosezeitraum bis 2035 weiter anhalten.

Für die Planung der Kindertagesbetreuung sind die Entwicklung der Anzahl der Kinder sowie die jährlichen Geburten im kurz- bis mittelfristigen Planungszeitraum von besonderer Bedeutung. Neben anderen ökonomischen und sozialstrukturellen Rahmenbedingungen (Beschäftigungssituation, Familienstrukturen, individuelle Bedarfslagen der Familien, infrastrukturelle Gegebenheiten, verfügbare Betreuungsangebote) steht die Anzahl der wohnhaften Kinder in einem kausalen Zusammenhang mit dem zu erwartenden Bedarf an Betreuungsplätzen. Die Entwicklung der Geburtenzahlen (Lebendgeborene) für den Erzgebirgskreis von 1990 bis 2021 ist in *Abbildung 1* dargestellt.

Jahr	**1990**	**2000**	**2005**	**2010**	**2015**	**2020**	**2021**
Geburtenzahl	4.894	3.004	2.958	2.888	2.693	2.314	2.268

(Quelle: Statistisches Landesamt des Freistaates Sachsen)

Abbildung 1 – Entwicklung Geburten

Daten-erhebung	**bis vollendetem 1. Lbj.**	**ab vollendetem 1. bis 3. Lbj.**	**Ü3 bis Schuleintritt**	**Beginn Schulpflicht bis 4. Kl.**	***gesamt***
30.06.2013	2.672	5.634	11.593	11.737	***31.636***
30.06.2014	2.708	5.455	11.643	11.757	***31.563***
30.06.2015	2.713	5.485	11.622	11.954	***31.774***
30.06.2016	2.757	5.575	11.674	11.686	***31.692***
30.06.2017	2.734	5.618	11.449	11.848	***31.649***
30.06.2018	2.518	5.631	11.447	11.992	***31.588***
30.06.2019	2.591	5.285	11.451	11.838	***31.165***
30.06.2020	2.351	5.181	11.652	11.870	***31.054***
30.06.2021	2.304	4.975	11.404	11.722	***30.405***
30.06.2022	2.173	4.941	11.467	12.172	***30.753***

Abbildung 2 – Entwicklung Anzahl wohnhafte Kinder

Die Anzahl der wohnhaften Kinder in den jeweiligen Altersgruppen entwickelte sich in den Jahren 2013 bis 2022 im Erzgebirgskreis wie in *Abbildung 2* verdeutlicht. In den nächsten Jahren wird für den Erzgebirgskreis eine sinkende Anzahl der wohnhaften Kinder prognostiziert. Die Darstellung der Entwicklung der wohnhaften Kinder (*Abbildung 3*) ist auf Grundlage von prognostizierten Werten der Kommunen entstanden. Diese liegen insbesondere im U3-Bereich leicht über den Prognosen der am 19. Mai 2020 veröffentlichten 7. Regionalisierten Bevölkerungsvorausberechnung des Freistaates Sachsen.

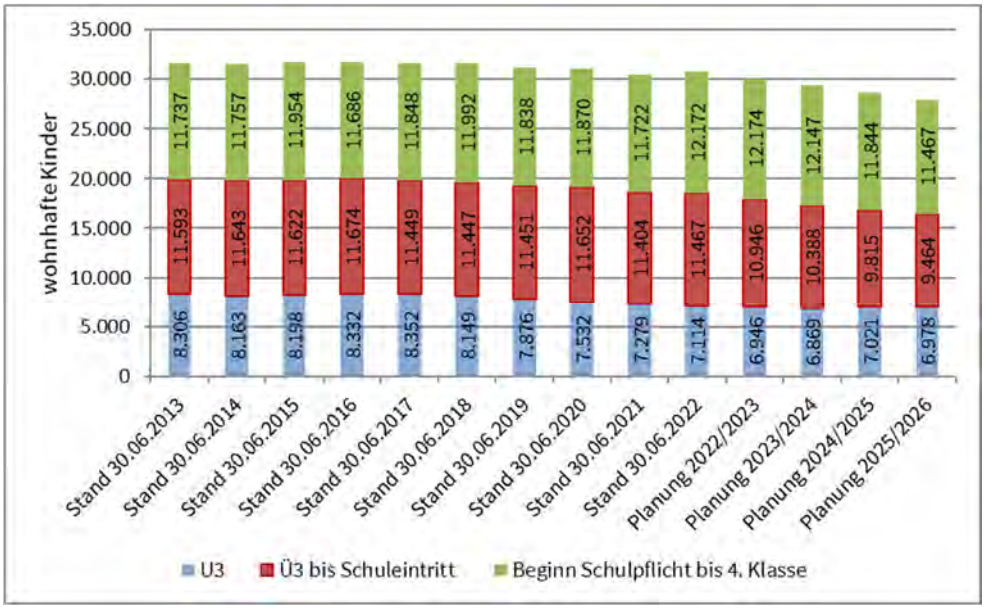

Abbildung 3 – Prognose wohnhafte Kinder

Die Bevölkerungsvorausberechnung (*Abbildung 4*) erfolgt in zwei Varianten, die den Rahmen aufzeigen, in dem sich die Bevölkerungszahl voraussichtlich entwickeln wird. Beide Varianten unterscheiden sich in den Annahmen zur Auslandswanderung, dem Wanderungsaustausch mit dem Bundesgebiet und der Geburtenentwicklung. Die Unterschiede beziehen sich dabei auf den zeitlichen Verlauf und die Intensität der Veränderung der einzelnen Komponenten. Grundsätzliche Trendaussagen sind gleich.

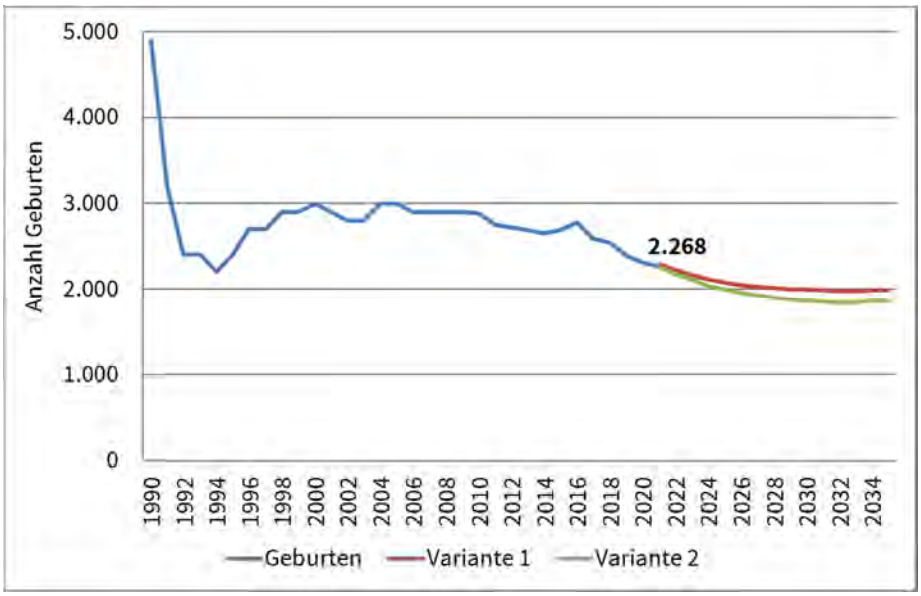

(Quelle: 7. Regionalisierte Bevölkerungsvorausberechnung für den Freistaat Sachsen bis 2035)

Abbildung 4 – Entwicklung Geburten bis 2021 und Prognosen bis 2035

3.2 Träger der Kindertageseinrichtungen

Im Erzgebirgskreis hat sich eine vielfältige Angebotsstruktur der Kinderbetreuung entwickelt. Die Ausgestaltung der Trägerlandschaft ist ein beständiger Prozess. Das Referat Jugendhilfe wirkt dabei auf eine plurale Trägerstruktur hin, um eine gute Basis für die Ausübung des elterlichen Wunsch- und Wahlrechtes zu schaffen.

Von den insgesamt **265 Kindertageseinrichtungen im Bedarfsplan** befinden sich **148 in freier** und **117 in kommunaler Trägerschaft** (siehe *Abbildung 5*). Durch die Schließung der Kita Sapperle in Eibenstock zum 1. September 2021 reduzierte sich die Anzahl der Kitas von 266 auf 265. Weiterhin erfolgte zum 1. Januar 2022 die Rückführung der beiden Kitas in der Stadt Geyer von freier in kommunale Trägerschaft.

Zum 30. Juni 2022 nahmen neben den Kommunen insgesamt **55 freie Träger** Aufgaben der Kindertagesbetreuung wahr. Zusätzlich gibt es im Landkreis drei private Kitas außerhalb des Bedarfsplans (vgl. Punkt 3.9 dieses Bedarfsplans).

Datenerhebung	Anzahl Kitas in freier Trägerschaft	Anzahl Kitas in kommunaler Trägerschaft	*gesamt*
30.06.2013	123	100	***223***
30.06.2014	132	95	***227***
30.06.2015	130	95	***225***
30.06.2016	132	96	***228***
30.06.2017	132	97	***229***
30.06.2018	133	97	***230***
30.06.2019	136	97	***233***
30.06.2020*	150	116	***266***
30.06.2021	150	116	***266***
30.06.2022	148	117	***265***

** ab 2020 werden Außenstellen, die in einem separaten Gebäude untergebracht sind und bei denen es der Träger für sinnvoll erachtet, als eigenständige Einrichtungen geführt*

Abbildung 5 – Entwicklung Anzahl Kitas und Trägerstruktur

3.3 Angebot und Inanspruchnahme der Kindertageseinrichtungen

	U3	Ü3 bis Schuleintritt	Beginn Schulpflicht bis 4. Klasse	*gesamt*
wohnhafte Kinder	7.114	11.467	12.172	***30.753***
betriebene Plätze	4.722	11.583	11.380	***27.685***
betreute Kinder	3.254	10.622	9.706	***23.582***
Versorgungsgrad in % (betriebene Plätze / wohnhafte Kinder)	66,4	101,0	93,5	**90,0**
Inanspruchnahme in % (betreute Kinder / wohnhafte Kinder)	45,7	92,6	79,7	**76,7**
Auslastung in % (betreute Kinder / betriebene Plätze)	68,9	91,7	85,3	**85,2**

Abbildung 6 – Angebot und Inanspruchnahme der Kindertagesbetreuung (30. Juni 2022)

Wie in *Abbildung 6* ersichtlich, wurden zum 30. Juni 2022 insgesamt **27.685 betriebene Plätze** in den Kindertageseinrichtungen und in Kindertagespflege vorgehalten (30. Juni 2021: 27.926 Plätze) sowie **23.582 Kinder** betreut (30. Juni 2021: 23.092 Kinder). Im Vergleich zum Vorjahr stehen damit 241 Plätze weniger zur Verfügung. Insgesamt wurden jedoch 490 Kinder mehr betreut.

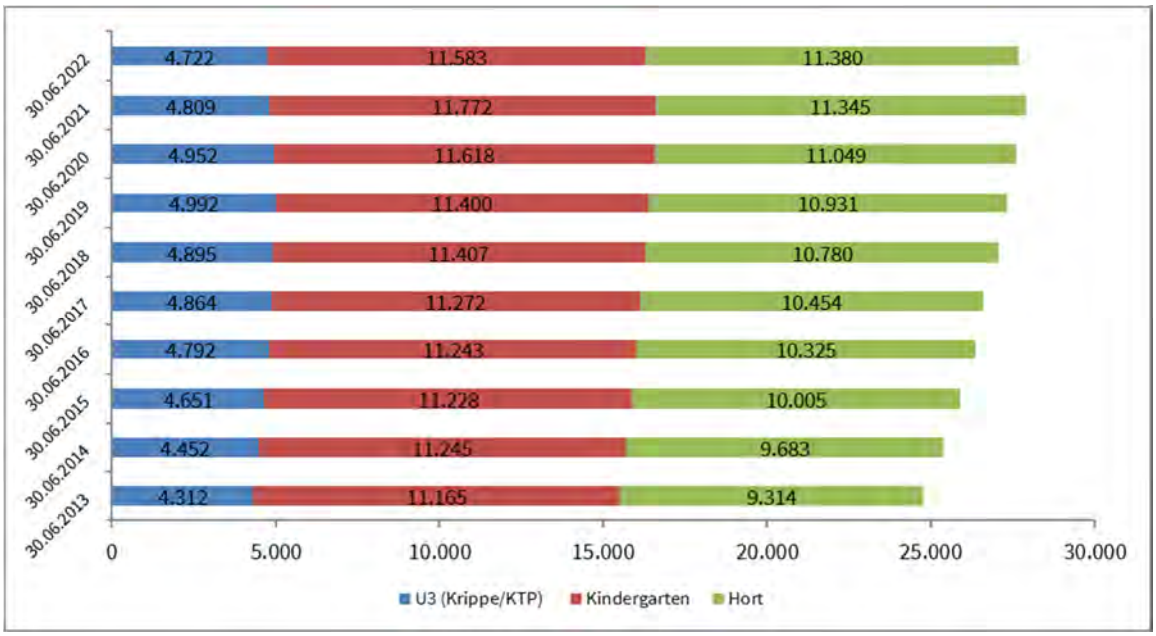

Abbildung 7 – Entwicklung betriebene Plätze

Seit 2013 erfolgte ein kontinuierlicher Ausbau der Betreuungsplätze, der sich an den absehbaren Betreuungsbedarfen orientierte (siehe *Abbildung 7*). Die **Anzahl erhöhte sich seit 2013 um 410 Krippen-, 418 Kindergarten- und 2.066 Hortplätze**. Somit standen im Landkreis **insgesamt 2.894 zusätzliche Plätze** zur Verfügung.

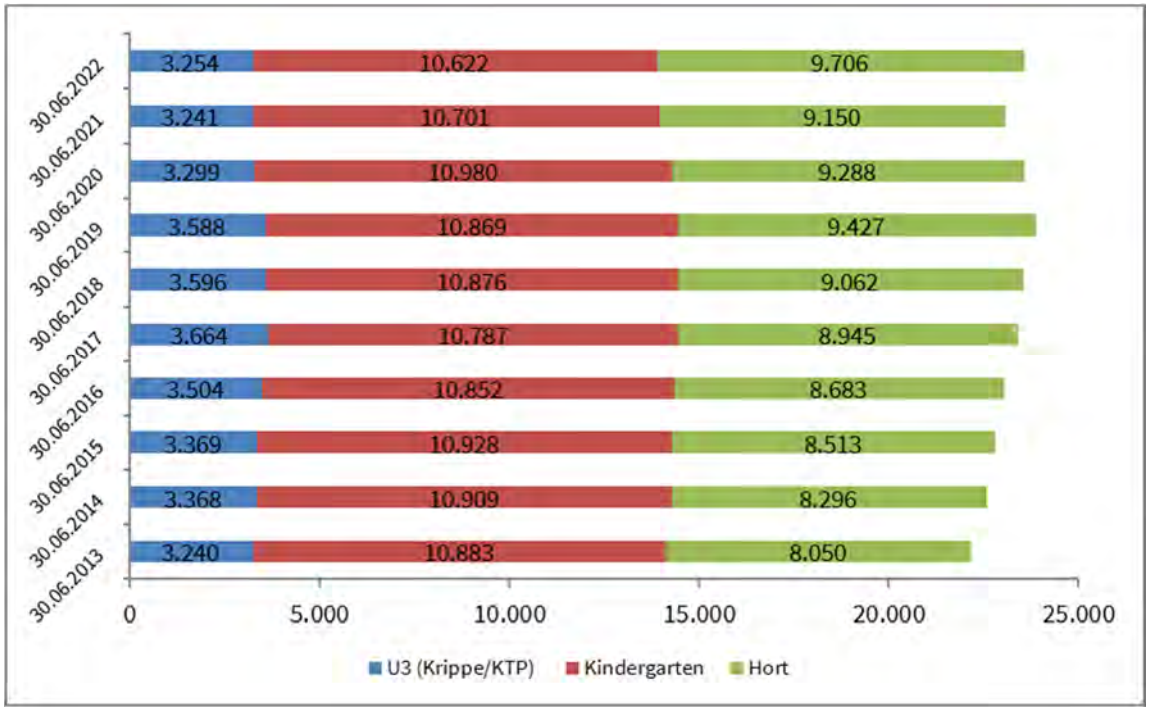

Abbildung 8 – Entwicklung belegte Plätze

In der Belegung der Hortplätze ist in den letzten Jahren ein starker Anstieg zu verzeichnen. Im Vergleich 2013 zu 2022 nahmen 1.656 Hortkinder mehr einen Platz in Anspruch. Nur im Jahr 2021 gab es erstmals einen leichten Rückgang (*Abbildung 8*). Im Kindergarten- und U3-Bereich sank die Anzahl der belegten Plätze in den letzten Jahren leicht.

Die Auslastung der Plätze ist in *Abbildung 9* aufgeführt.

Daten-erhebung	Auslastung der Plätze		
	U3	Ü3 bis Schuleintritt	Beginn Schulpfl. bis 4. Kl.
30.06.2013	75 %	97 %	86 %
30.06.2014	76 %	97 %	86 %
30.06.2015	72 %	97 %	85 %
30.06.2016	73 %	97 %	84 %
30.06.2017	75 %	96 %	86 %
30.06.2018	73 %	95 %	84 %
30.06.2019	72 %	95 %	86 %
30.06.2020	66 %	95 %	84 %
30.06.2021	67 %	91 %	81 %
30.06.2022	69 %	92 %	85 %

Abbildung 9 – Entwicklung Auslastung

Die *Abbildungen 10 und 11* stellen die Entwicklung des Versorgungsgrades und die Inanspruchnahme der Plätze dar.

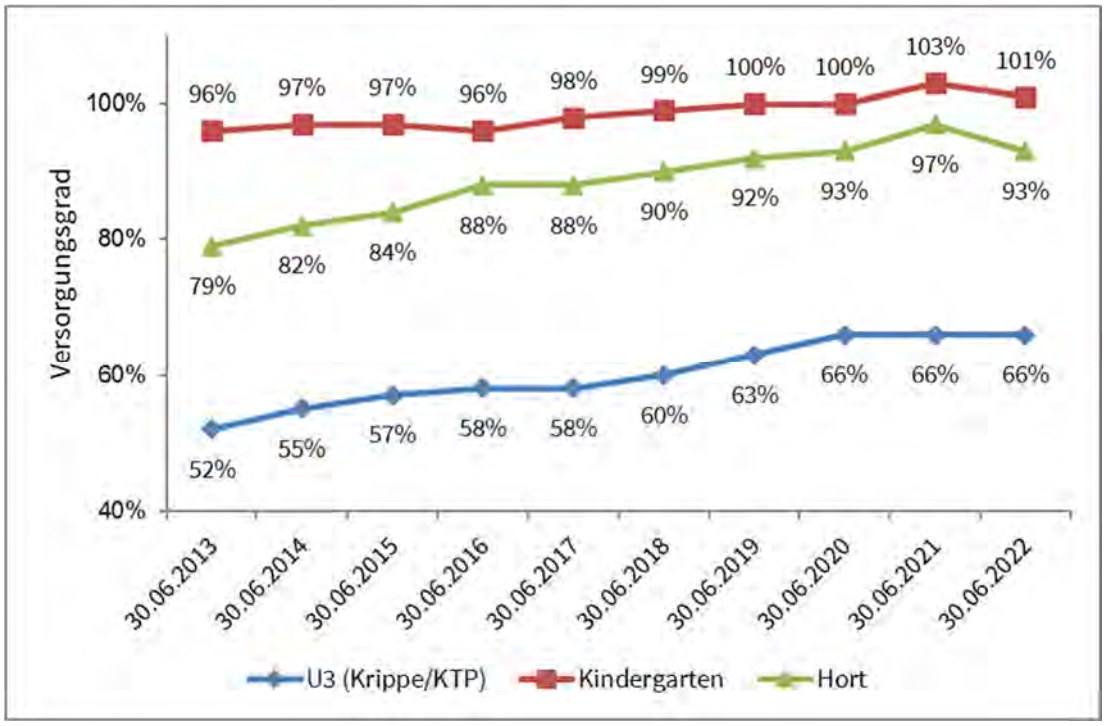

Abbildung 10 – Entwicklung Versorgungsgrad

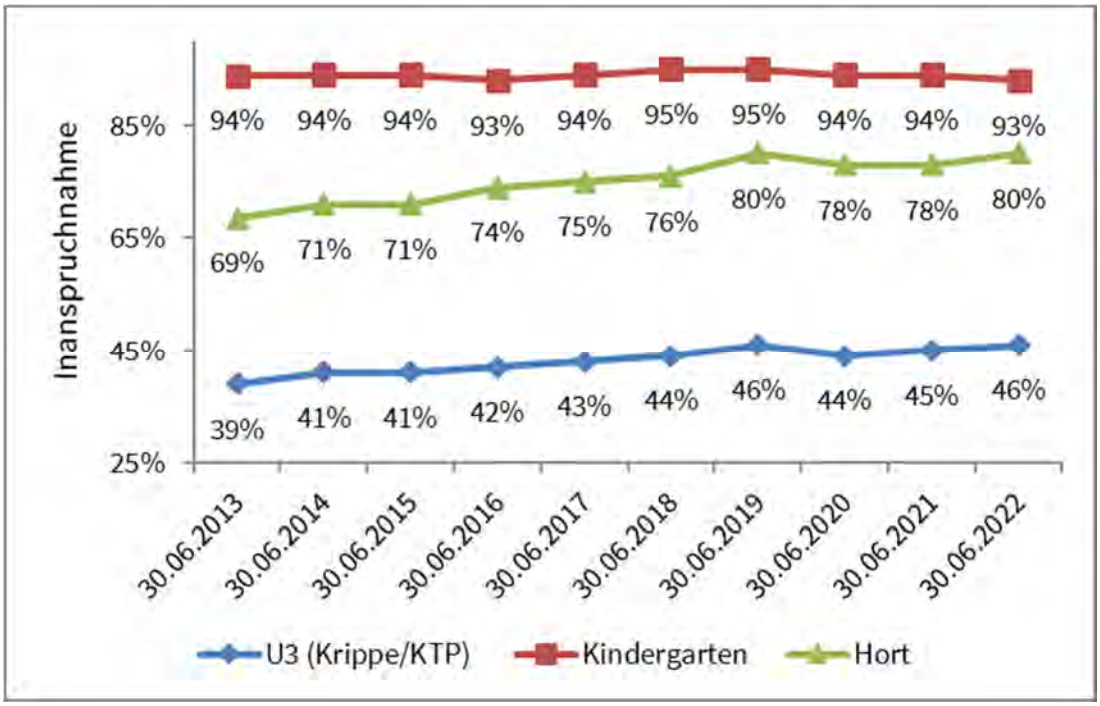

Abbildung 11 – Entwicklung Inanspruchnahme (Betreuungsquote)

In der folgenden Übersicht werden der Versorgungsgrad und die Inanspruchnahme aufgeschlüsselt nach den Kommunen des Landkreises zum 30. Juni 2022 dargestellt (siehe *Abbildung 12*).

	wohnhafte Kinder				**Versorgungsgrad in %**			**Inanspruchnahme in %**		
Kommune	U3	Ü3 bis Schul-eintritt	Beginn Schul-pflicht bis 4. Kl.	***gesamt***	U3	Ü3 bis Schul-eintritt	Beginn Schul-pflicht bis 4. Kl.	U3	Ü3 bis Schul-eintritt	Beginn Schul-pflicht bis 4. Kl.
Amtsberg	87	167	145	***399***	83,91	99,40	94,48	49,43	92,22	78,62
Annaberg-Buchholz	458	666	698	***1.822***	44,76	92,64	110,03	32,53	85,29	79,94
Aue-Bad Schlema	418	704	687	***1.809***	64,11	95,60	88,94	38,28	86,93	76,13
Auerbach	42	69	76	***187***	57,14	94,20	92,11	30,95	86,96	69,74
Bärenstein	40	84	76	***200***	75,00	101,19	98,68	45,00	98,81	84,21
Bockau	48	85	77	***210***	68,75	100,00	103,90	58,33	100,00	92,21
Börnichen/Erzgeb.	19	38	33	***90***	121,05	110,53	103,03	52,63	110,53	96,97
Breitenbrunn/Erzgeb.	98	165	212	***475***	82,65	116,97	64,15	50,00	90,30	70,28
Burkhardtsdorf	161	249	255	***665***	67,08	107,23	76,47	47,83	93,17	55,69
Crottendorf	80	180	165	***425***	90,00	105,56	106,06	50,00	87,22	76,97
Deutschneudorf	17	29	33	***79***	94,12	68,97	72,73	58,82	86,21	54,55
Drebach	118	195	189	***502***	68,64	103,59	95,24	46,61	89,74	78,84
Ehrenfriedersdorf	105	149	163	***417***	60,95	112,75	88,34	53,33	111,41	88,34
Eibenstock	131	201	261	***593***	60,31	99,50	67,82	43,51	93,03	63,98
Elterlein	59	108	104	***271***	69,49	89,81	96,15	28,81	89,81	81,73
Gelenau/Erzgeb.	82	142	155	***379***	65,85	109,15	83,87	48,78	102,82	83,23
Geyer	49	105	130	***284***	71,43	111,43	107,69	51,02	93,33	91,54
Gornau/Erzgeb.	93	174	173	***440***	62,37	83,91	86,13	44,09	83,91	82,08
Gornsdorf	62	82	64	***208***	58,06	100,00	125,00	45,16	100,00	104,69
Großolbersdorf	68	110	99	***277***	64,71	117,27	98,99	50,00	107,27	77,78
Großrückerswalde	89	134	146	***369***	58,43	73,13	78,77	46,07	70,90	73,97

Kommune	wohnhafte Kinder				Versorgungsgrad in %			Inanspruchnahme in %		
	U3	Ü3 bis Schul-eintritt	Beginn Schul-pflicht bis 4. Kl.	***gesamt***	U3	Ü3 bis Schul-eintritt	Beginn Schul-pflicht bis 4. Kl.	U3	Ü3 bis Schul-eintritt	Beginn Schul-pflicht bis 4. Kl.
Grünhain-Beierfeld	118	212	236	***566***	66,95	83,96	79,66	46,61	84,91	66,95
Grünhainichen	80	84	103	***267***	81,25	132,14	122,33	57,50	126,19	99,03
Heidersdorf	21	32	25	***78***	76,19	100,00	88,00	57,14	109,38	88,00
Hohndorf	58	113	123	***294***	65,52	128,32	95,12	55,17	120,35	87,80
Jahnsdorf/Erzgeb.	107	198	204	***509***	71,96	87,88	78,43	57,01	89,39	71,08
Johanngeorgenstadt	60	97	136	***293***	81,67	123,71	68,38	51,67	90,72	66,18
Jöhstadt	42	86	88	***216***	104,76	122,09	110,23	38,10	102,33	80,68
Königswalde	59	93	103	***255***	67,80	100,00	72,82	37,29	78,49	67,96
Kurort Oberwiesenthal	34	51	74	***159***	70,59	100,00	79,73	38,24	96,08	82,43
Kurort Seiffen/Erzgeb.	180	284	345	***809***	90,56	86,97	82,32	56,11	89,44	69,86
Lauter-Bernsbach	177	241	284	***702***	57,06	107,88	99,65	41,24	95,44	84,15
Lößnitz	190	254	279	***723***	60,00	107,48	119,00	55,26	96,85	108,60
Lugau/Erzgeb.	341	583	627	***1.551***	87,10	104,80	104,63	53,67	99,66	87,24
Marienberg	104	142	162	***408***	59,62	84,51	83,33	35,58	80,99	70,37
Mildenau	144	281	270	***695***	69,44	86,83	100,00	53,47	84,34	77,04
Neukirchen/Erzgeb.	33	63	50	***146***	60,61	95,24	70,00	57,58	92,06	66,00
Niederdorf	49	99	107	***255***	81,63	86,87	76,64	61,22	89,90	52,34
Niederwürschnitz	35	61	72	***168***	68,57	114,75	111,11	45,71	104,92	91,67
Oelsnitz/Erzgeb.	266	380	396	***1.042***	52,26	102,63	85,86	42,86	97,11	69,95
Olbernhau	199	322	351	***872***	64,32	100,31	91,17	50,75	83,85	82,05
Pockau-Lengefeld	189	283	292	***764***	48,68	100,00	81,51	41,80	86,93	70,89
Raschau-Markersbach	91	148	164	***403***	76,92	122,97	154,88	48,35	108,11	136,59
Scheibenberg	46	66	85	***197***	102,17	72,73	76,47	28,26	107,58	60,00
Schlettau	46	87	105	***238***	76,09	72,41	71,43	47,83	74,71	56,19
Schneeberg	276	446	451	***1.173***	60,51	92,60	80,27	44,93	87,00	72,06
Schönheide	76	135	134	***345***	55,26	97,78	0,00	52,63	96,30	0,00
Schwarzenberg/Erzgeb.	300	490	520	***1.310***	68,67	105,10	88,08	47,33	93,88	74,04
Sehmatal	133	232	246	***611***	79,70	106,03	86,59	49,62	96,12	69,51
Stollberg/Erzgeb.	269	381	405	***1.055***	59,85	113,91	133,83	49,07	107,61	124,69
Stützengrün	61	96	115	***272***	67,21	109,38	169,57	36,07	84,38	160,00
Tannenberg	24	34	28	***86***	66,67	97,06	0,00	54,17	82,35	0,00
Thalheim/Erzgeb.	143	198	209	***550***	63,64	103,54	138,76	51,05	93,43	115,31
Thermalbad Wiesenbad	67	113	129	***309***	79,10	115,93	75,97	40,30	101,77	68,22
Thum	113	190	194	***497***	76,99	111,05	97,42	47,79	96,32	75,77
Wolkenstein	104	158	158	***420***	45,19	74,05	75,95	32,69	72,78	74,05
Zschopau	186	290	313	***789***	65,05	103,79	87,22	41,94	87,59	72,84
Zschorlau	93	175	200	***468***	65,59	108,00	71,00	38,71	102,86	70,00
Zwönitz	276	433	448	***1.157***	65,94	112,01	110,27	43,48	93,76	88,62
Erzgebirgskreis	***7.114***	***11.467***	***12.172***	***30.753***	***66,38***	***101,01***	***93,49***	***0,46***	***92,63***	***79,74***

Abbildung 12 – Versorgungsgrad und Inanspruchnahme in den Kommunen (30. Juni 2022)

3.4 Integration von Kindern mit Behinderungen

Kinder mit Behinderung/en oder von Behinderung/en bedrohte Kinder sind entsprechend § 19 SächsKitaG in Kindertageseinrichtungen aufzunehmen, wenn ihre Förderung gewährleistet und für die Förderung keine spezielle heilpädagogische Einrichtung erforderlich ist. Die Finanzierung der Integration dieser Kinder erfolgt durch den Erzgebirgskreis als zuständigen Träger der Eingliederungshilfe (Referat Soziale Hilfen) nach dem Neunten Buch Sozialgesetzbuch – Rehabilitation und Teilhabe von Menschen mit Behinderungen (SGB IX) bzw. als zuständigen örtlichen Träger der öffentlichen Jugendhilfe (Referat Jugendhilfe) nach dem SGB VIII.

Die Anforderungen an die personellen und räumlichen Rahmenbedingungen sind in der *Verordnung des Sächsischen Staatsministeriums für Kultus (SMK) zur Integration von Kindern mit Behinderung in Kindertageseinrichtungen (Sächsische Kita-Integrationsverordnung – SächsKitaIntegrVO)* geregelt. In der Betriebserlaubnis der Kindertageseinrichtungen sind die Integrationsplätze bzw. die Integrationsgruppen gesondert ausgewiesen.

In 55 Kommunen des Erzgebirgskreises (siehe *Abbildung 13*) werden in insgesamt 178 Kitas Integrationsangebote vorgehalten, das entspricht ca. 67 % aller Kindertageseinrichtungen im Landkreis.

Abbildung 13 – Kommunen mit integrativer Betreuung in Kitas

Ein Kind mit Behinderung oder ein von Behinderung bedrohtes Kind ist nach § 2 SächsKitaIntegrVO auf Verlangen der Erziehungsberechtigten möglichst wohnortnah in eine Kita aufzunehmen. Aus diesem Grund sind dezentrale und dem Bedarf angemessene integrative Betreuungsplätze vorzuhalten. Dafür stehen im Erzgebirgskreis **881 Plätze** zur Verfügung. Zum 30. Juni 2022 besuchten **315 Kinder** mit Behinderungen oder von Behinderung bedrohte Kinder die Kindertageseinrichtungen im Erzgebirgskreis.

Die Integrationsplätze wurden hinsichtlich einer wohnortnahen Betreuungsmöglichkeit in den letzten Jahren erweitert. *Abbildung 14* zeigt die Entwicklung der Integration dieser Kinder in den Kitas im Landkreis.

Daten-erhebung	Anzahl Kitas gesamt	davon Kitas mit Integration	Anzahl Integrationsplätze	belegte Integrationsplätze
30.06.2013	223	131	690	418
30.06.2014	227	140	716	417
30.06.2015	225	139	733	415
30.06.2016	228	145	785	428
30.06.2017	229	152	785	428
30.06.2018	230	157	811	409
30.06.2019	233	162	851	362
30.06.2020	266	173	866	333
30.06.2021	266	177	887	286
30.06.2022	265	178	881	315

Abbildung 14 – Entwicklung der Integration in Kitas

3.5 Personelle Situation in Kindertageseinrichtungen

Die Personalsituation in Kitas ist ein entscheidender Einflussfaktor auf die Qualität der Aufgabenerfüllung bei der Bildung, Erziehung und Betreuung der Kinder.

Zum 30. Juni 2022 waren im Erzgebirgskreis **2.586 pädagogische Fachkräfte** in Kitas beschäftigt, davon 2.432 Frauen (94 %) und 154 Männer (6 %). In den letzten Jahren war eine grundsätzliche Erhöhung der Anzahl der pädagogischen Fachkräfte zu verzeichnen, die sich erstmals zum 30. Juni 2021 leicht verringerte und zum 30. Juni 2022 wieder etwas anstieg (*Abbildung 15*).

Daten-erhebung	Anzahl weibliche Fachkräfte	Anzahl männliche Fachkräfte	*gesamt*
30.06.2013	2.003	52	***2.055***
30.06.2014	2.067	63	***2.130***
30.06.2015	2.137	69	***2.206***
30.06.2016	2.172	75	***2.247***
30.06.2017	2.245	92	***2.337***
30.06.2018	2.299	106	***2.405***
30.06.2019	2.378	116	***2.494***
30.06.2020	2.473	134	***2.607***
30.06.2021	2.414	152	***2.566***
30.06.2022	2.432	154	***2.586***

Abbildung 15 – Entwicklung Anzahl pädagogischer Fachkräfte in Kitas

In *Abbildung 16* wird die Entwicklung des pädagogischen Personals hinsichtlich der Berufsabschlüsse nach der *Verordnung des SMK über die Anforderungen an die Qualifikation und Fortbildung der pädagogischen Fachkräfte in Kindertageseinrichtungen, der Kindertagespflegepersonen und der Fachberater (Sächsische Qualifikations- und Fortbildungsverordnung pädagogischer Fachkräfte – SächsQualiVO)* dargestellt. Am häufigsten ist der Berufsabschluss Staatlich anerkannte/r Erzieher/in vertreten. Die pädagogischen Fachkräfte in den Kindertageseinrichtungen waren zu 87 % teilzeitbeschäftigt.

Daten-erhebung	Erzieher/in	Kindheits-/Sozial-pädagoge/-in bzw. vergleichbare Abschlüsse	andere Ausbildungen (Heilpädagoge/-in etc.)	Assistenz-kraft	Personen in berufs-begleitender Ausbildung	*gesamt*
30.06.2013	1.883	130	42	/	/	***2.055***
30.06.2014	1.968	135	27	/	/	***2.130***
30.06.2015	2.058	119	29	/	/	***2.206***
30.06.2016	2.034	171	42	/	/	***2.247***
30.06.2017	2.078	149	110	/	/	***2.337***
30.06.2018	2.138	163	104	/	/	***2.405***
30.06.2019	2.208	167	119	/	/	***2.494***
30.06.2020	2.233	237	94	43	/	***2.607***
30.06.2021	2.170	256	67	29	44	***2.566***
30.06.2022	2.188	255	72	30	41	***2.586***

Abbildung 16 – Entwicklung Berufsabschlüsse der pädagogischen Fachkräfte in Kitas

Die Kita-Träger im Landkreis prognostizieren die Entwicklung des Fachkräftebedarfes in den nächsten Jahren wie folgt (siehe *Abbildung 17*):

	2022	2023	2024	2025	2026
Anzahl ausscheidende Fachkräfte	87	80	69	54	44
davon wiederbesetzte Fachkraftstellen	*59*	*66*	*61*	*46*	*40*
zusätzlich benötigte Fachkraftstellen	34	42	24	23	21

Abbildung 17 – Prognose des Fachkräftebedarfes in Kitas

Von den 265 Kitas schätzen 98 Einrichtungen (37 %) ein, dass sie bei der Fachkräftegewinnung und -sicherung keine Probleme haben. Mehr als die Hälfte der Kitas benennen Schwierigkeiten bei der Fachkräftegewinnung und sehen dafür folgende Ursachen (Mehrfachnennungen möglich):

- keine ausreichende Anzahl an Bewerbungen (83 Nennungen),
- hoher Krankenstand (74 Nennungen),
- Bewerber/in hat nicht die gesuchte Zusatzqualifikation (39 Nennungen),
- zu wenig Praxiserfahrung (37 Nennungen),
- Fluktuation (37 Nennungen),
- Bewerber/in hat nicht die Qualifikation (23 Nennungen).

3.6 Kindertagespflege

Die Kindertagespflege ist in §§ 22, 23 SGB VIII sowie § 3 Abs. 3 SächsKitaG neben den Kitas als gleichrangige Form zur Förderung der Entwicklung von Kindern verankert. Grundlage für die pädagogische Arbeit ist ebenfalls der Sächsische Bildungsplan. Aufgrund kleinerer Gruppen bis maximal fünf Kinder und der familiennahen Betreuung ist die Kindertagespflege insbesondere für Kinder bis zum

vollendeten dritten Lebensjahr sehr gut geeignet. Die Wohnortkommune ist verpflichtet, ein bedarfsgerechtes Angebot an Betreuungsplätzen für Kinder bis zum vollendeten dritten Lebensjahr vorzuhalten. In diesem Rahmen kann die Kommune – unter Beachtung des Wunsch- und Wahlrechtes der Eltern – entscheiden, ob auch Kindertagespflege angeboten werden soll.

Die *Abbildungen 18 und 19* verdeutlichen die Entwicklung der Kindertagespflege innerhalb der letzten Planungszeiträume und geben Auskunft über die Angebotsstruktur sowie über die Betreuungsplätze und deren Belegung.

Daten-erhebung	Anzahl KTP im Bedarfsplan	Anzahl KTP außerhalb Bedarfsplan	*gesamt*
Januar 2014	81 (84 %)	15 (16 %)	***96***
Januar 2015	78 (83 %)	16 (17 %)	***94***
Januar 2016	78 (86 %)	13 (14 %)	***91***
Januar 2017	74 (82 %)	16 (18 %)	***90***
Januar 2018	73 (79 %)	19 (21 %)	***92***
Januar 2019	72 (87 %)	11 (13 %)	***83***
Januar 2020	67 (92 %)	6 (8 %)	***73***
Januar 2021	59 (91 %)	6 (9 %)	***65***
Januar 2022	56 (90 %)	6 (10 %)	***62***
Januar 2023	52 (96 %)	2 (4 %)	***54***

Abbildung 18 – Entwicklung Anzahl Kindertagespflegestellen

Die Kindertagespflege ist in einigen Kommunen im Landkreis eine fest etablierte und bereichernde Größe im Kindertagesbetreuungsangebot. Aktuell ist jedoch auch eine weitere Reduzierung von Kindertagespflegestellen zu verzeichnen, dem mangels neuer Interessenbekundungen für diese Tätigkeit sowie dem rückläufigen Ausbaubedarf an Plätzen nicht entgegengewirkt werden kann.

Daten-erhebung	im Bedarfsplan		außerhalb Bedarfsplan	
	Anzahl Plätze	Anzahl belegte Plätze	Anzahl Plätze	Anzahl belegte Plätze
Januar 2014	375	318	86	20
Januar 2015	356	321	85	15
Januar 2016	375	330	59	12
Januar 2017	354	305	73	12
Januar 2018	356	313	28*	17
Januar 2019	342	301	33*	16
Januar 2020	323	311	26*	13
Januar 2021	288	247	27*	10
Januar 2022	262	234	27*	10
Januar 2023	242	211	7*	4

** ohne Plätze, die ausschließlich im Vertretungsfall zur Verfügung stehen*

Abbildung 19 – Entwicklung Plätze in Kindertagespflege und deren Inanspruchnahme

3.7 Betreuung von Kindern mit Migrationshintergrund

Ausländische Kinder, die in Deutschland einen gewöhnlichen Aufenthalt begründen, haben nach Art. 5 Abs. 1 des Haager Kinderschutzübereinkommens i. V. m. § 6 SGB VIII Zugang zu den Angeboten der Tagesbetreuung nach §§ 22 ff. SGB VIII.

Der Besuch einer Kita oder Kindertagespflege soll die Integration von Kindern und ihren Familien mit Migrationshintergrund fördern sowie den Eltern einen Zugang zum Ausbildungs- und Arbeitsmarkt ermöglichen.

In der *Abbildung 20* ist die Entwicklung der Betreuung von Kindern mit Migrationshintergrund in den Kindertageseinrichtungen im Erzgebirgskreis dargestellt.

Daten-Erhebung	Kinder mit ausländischen Herkunftsland mindestens eines Elternteiles	überwiegend gesprochene Sprache in Familie des Kindes nicht deutsch
01.03.2013	688	273
01.03.2014	594	284
01.03.2015	634	313
01.03.2016	833	473
01.03.2017	917	599
01.03.2018	1.052	594
01.03.2019	1.087	667
01.03.2020	1.067	722
01.03.2021	1.114	883
01.03.2022	1.256	992

Abbildung 20 – Betreuung von Kindern mit Migrationshintergrund

3.8 Fortbildungsangebote für pädagogische Fachkräfte

In der Kindertagesbetreuung ist die kontinuierliche Fortbildung eine wichtige Voraussetzung für die Erhaltung und Verbesserung der Qualität. Im Hinblick auf die stetig steigenden Anforderungen und Veränderungen haben sich die pädagogischen Fachkräfte u. a. mit neuen rechtlichen Grundlagen, wissenschaftlichen Erkenntnissen, pädagogischen Methoden und Inhalten sowie aktuellen gesellschaftlichen und sozialpolitischen Entwicklungen auseinanderzusetzen.

Entsprechend § 6 SächsQualiVO sollen die pädagogischen Fachkräfte in Kitas eine fachliche Fortbildung von jährlich mindestens 40 Stunden und Kindertagespflegepersonen von mindestens 20 Stunden jährlich wahrnehmen.

Der Erzgebirgskreis ist als örtlicher Träger der öffentlichen Jugendhilfe nach § 21 Abs. 2 SächsKitaG und § 6 SächsQualiVO zur Sicherstellung geeigneter Fort- und Weiterbildungsangebote verpflichtet. Bereits seit mehreren Jahren besteht eine kooperative Zusammenarbeit zwischen dem Referat Jugendhilfe und der Volkshochschule Erzgebirgskreis. Dadurch können die vorhandenen fachlichen, personellen und räumlichen Ressourcen effektiv genutzt und ein bedarfsgerechtes und ortsnahes Angebot zur Verfügung gestellt werden.

Im Jahr 2022 wurden insgesamt 66 Fortbildungsveranstaltungen mit insgesamt 916 Teilnehmer/inne/n durchgeführt. Themenschwerpunkte waren dabei u. a.

- qualifizierte Förderplangestaltung unter Anwendung der ICF-CY in den Kitas;
- Schutzkonzepte in Kindertageseinrichtungen;
- Kommunikation und Zusammenarbeit mit Eltern, Gesprächsführung, Erziehung;
- Sprachentwicklung/Sprachentwicklungsstörungen;
- Stärkung von Leitungskompetenzen;
- Naturpädagogik;
- Musik und Rhythmik für Kinder, Entspannung, kreativ-künstlerisches Forschen;
- Förderung von Kindern mit Entwicklungsbesonderheiten, Integration;
- sozial-emotionale Förderung;
- auffälliges Verhalten, Aggressivität, Mobbing unter Kindern, stille Störungen;
- pädagogische Arbeit mit Kindern unter drei Jahren;
- Bewegung und Sport in der Kindertagesbetreuung;
- Erste Hilfe bei Kindernotfällen;
- Kindeswohlgefährdung.

Das Fortbildungsangebot für pädagogische Fachkräfte im Erzgebirgskreis wird im Jahr 2023 weitergeführt und bedarfsgerecht ausgebaut.

3.9 Betreuungsangebote außerhalb des Bedarfsplans (§ 8 SächsKitaG)

Für Kinderbetreuungsangebote, die nicht in den Bedarfsplan aufgenommen sind, gelten die Finanzierungsfolgen nach § 8 Abs. 1 SächsKitaG nicht. Unabhängig davon sind sie jedoch bei der Planung zu berücksichtigen und werden deshalb mit aufgeführt (*Abbildung 21*).

Kinderbetreuungsangebot	Platzkapazität	Belegung 30.06.2022
Heilpädagogische Kindertagesstätten / Heilpädagogische Gruppen in Kitas		
Heilpädagogische Kindertagesstätte Damaschkestraße 6 a, 09456 Annaberg-Buchholz	18	17
Sprachheilgruppe Geyersdorf, Kita Eichhörnchen Plattenthalstraße 5, 09456 Annaberg-Buchholz	7	7
Heilpädagogische Kindertagesstätte Regenbogenhaus Alfred-Brodauf-Straße 21, 08280 Aue-Bad Schlema/Aue	18	18

Kinderbetreuungsangebot	Platzkapazität	Belegung 30.06.2022
Heilpädagogische Kindertagesstätten / Heilpädagogische Gruppen in Kitas, Fortsetzung		
Heilpädagogische Kindertagesstätte Turnvater-Jahn-Weg 6, 09496 Marienberg	16	15
Heilpädagogische Kindertagesstätte Brückenberg Alte Heerstraße 3, 08340 Schwarzenberg/Erzgeb.	8	8
Heilpädagogische Kindertagesstätte Sonnenkäfer Thalheimer Straße 11, 09366 Stollberg/Erzgeb.	9	8
Betreuungsangebote in Förderschulen nach § 16 Abs. 2 SächsSchulG		
Ganztagsbetreuung/Hort am Förderzentrum Annaberg, Schule mit den Förderschwerpunkten Lernen und Sprache Adam-Ries-Straße 18, 09456 Annaberg-Buchholz	75	74
Ganztagsbetreuung/Hort an der Albert-Schweitzer-Schule Aue, Schule mit dem Förderschwerpunkt Lernen Robert-Koch-Straße 30, 08280 Aue-Bad Schlema/Aue	35	35
Ganztagsbetreuung/Hort am Förderzentrum Johann Heinrich Pestalozzi Marienberg, Schule mit dem Förderschwerpunkt Lernen Zschopauer Straße 52 b, 09496 Marienberg	75	73
Ganztagsbetreuung am Förderzentrum Am Bergbaumuseum Oelsnitz/Erzgeb., Schule mit den Förderschwerpunkten Lernen und geistige Entwicklung, Turleyring 39, 09376 Oelsnitz/Erzgeb.	60	48
Ganztagsbetreuung/Hort für Schüler/innen des Förderzentrums Schwarzenberg, Schule mit dem Förderschwerpunkt Lernen im AWO-Kinderhaus Sonnenschein Lerchenstraße 1 - 3, 08340 Schwarzenberg/Erzgeb.	16	13
Kindertageseinrichtungen nach § 14 Abs. 5 SächsKitaG		
Private Kita Die kleinen Sonnenstrahlen Albert-Schweitzer-Straße 39, 08280 Aue-Bad Schlema/Aue	U3: 30 Kiga: 50	U3: 19 Kiga: 47
Private Kita Blumenkinder Franz-Mehring-Straße 14, 08344 Grünhain-Beierfeld/Beierfeld	U3: 9 Kiga: 11	U3: 6 Kiga: 14
Private Kita Pfiffikus Turleyring 22 a, 09376 Oelsnitz/Erzgeb.	U3: 6 Kiga: 14	U3: 4 Kiga: 10
Kindertagespflege außerhalb des Bedarfsplanes		
Kindertagespflege Pünktchen Heidi Viertel Zürcherplatz 3, 09456 Annaberg-Buchholz	5 (davon 3 Plätze im Bedarfsplan)	5 (davon 3 Plätze im Bedarfsplan)
Kindertagespflege Sybill Ehnert Wiesenstraße 21, 09405 Gornau/Erzgeb.	5	2

Abbildung 21 – Betreuungsangebote außerhalb des Bedarfsplans

4 Zusammenfassung der Fortschreibung des Bedarfsplanes für Kindertageseinrichtungen und Kindertagespflege im Planungszeitraum 2023/2024 - 2025/2026

Im Erzgebirgskreis ist ein flächendeckendes Kindertagesbetreuungsangebot vorhanden. Die Kommunen, die Kitas und deren jeweilige Träger haben sich gut auf die Bedarfsentwicklung bei der Bereitstellung der Kinderbetreuungsangebote eingestellt. Neben Kapazitätsverschiebungen in den einzelnen Betreuungsbereichen erfolgten in den vergangenen Jahren erhebliche Investitionen im Bereich der Kindertagesbetreuung bzw. sind diese weiterhin im Planungszeitraum umzusetzen.

Die Inanspruchnahme und der Versorgungsgrad zum 30. Juni 2022 sowie die prognostizierte Entwicklung des Versorgungsgrades im Planungszeitraum sind in *Abbildung 22* dargestellt.

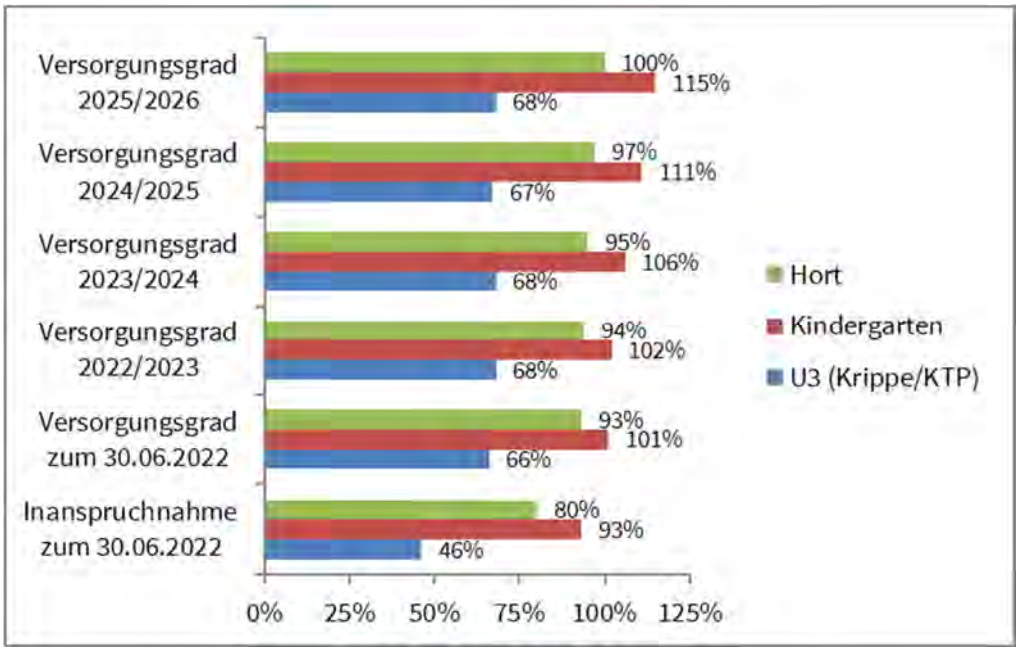

Abbildung 22 – Prognostizierte Entwicklung Versorgungsgrad im Planungszeitraum

Im Zeitraum von 2013 bis 2022 erhöhte sich die Anzahl der Betreuungsplätze für unter 3-jährige Kinder von 4.312 auf 4.722. Der Versorgungsgrad im U3-Bereich stieg von 52 % (30. Juni 2013) auf 66 % (30. Juni 2022) und wird für die nächsten Jahre mit 68 % prognostiziert. Der Versorgungsgrad im Kindergartenbereich liegt bei 101 % und wird sich im Planungszeitraum noch auf ca. 115 % erhöhen. Damit ist der Rechtsanspruch gewährleistet und dem elterlichen Wunsch- und Wahlrecht kann im Rahmen der zur Verfügung stehenden Plätze grundsätzlich entsprochen werden.

Bei den Hortplätzen erhöhte sich der Versorgungsgrad von 79 % (30. Juni 2013) auf 93 % (30. Juni 2022) und wird in den nächsten Jahren noch auf ca. 100 % steigen. Dies entspricht der hohen Nachfrage für das Betreuungsangebot. Im Hinblick auf den vorgesehenen Rechtsanspruch auf Ganztagsbetreuung nach dem Gesetz zur ganztägigen Förderung von Kindern im Grundschulalter (Ganztagsförderungsgesetz – GaFöG) werden damit bereits wichtige Grundlagen geschaffen. Das Gesetz sieht die stufenweise Einführung eines Anspruchs auf ganztägige Förderung für Grundschulkinder vor. Ab August 2026 haben zunächst alle Kinder der ersten Klassenstufe einen Anspruch, ganztägig gefördert zu werden. In den Folgejahren wird der Anspruch um je eine Klassenstufe erweitert, so dass ab August 2029 jedes Grundschulkind der Klassenstufen 1 bis 4 einen Anspruch auf ganztägige Betreuung hat. Dieser Rechtsanspruch soll sowohl in Horten als auch in Ganztagsschulen erfüllt werden.

In *Abbildung 23* wird der geplante Versorgungsgrad 2023/2024 (Anzahl aller zur Verfügung gestellten Plätze in Bezug auf die prognostizierten Zahlen der wohnhaften Kinder) aufgeschlüsselt nach den Kommunen des Erzgebirgskreises dargestellt.

Kommune	geplante Plätze				wohnhafte Kinder				prognostizierter Versorgungsgrad in %		
	KK	Kiga	Hort	***gesamt***	U 3	Ü 3 bis Schul-eintritt	Beginn Schul-pflicht bis 4. Kl.	***gesamt***	U 3	Ü3 bis Schul-eintritt	Beginn Schul-pflicht bis 4. Kl.
Amtsberg	75	140	137	***352***	96	127	157	***380***	78,13	110,24	87,26
Annaberg-Buchholz	205	617	786	***1.608***	398	626	718	***1.742***	51,51	98,56	109,47
Aue-Bad Schlema	279	622	607	***1.508***	411	641	708	***1.760***	67,88	97,04	85,73
Auerbach	24	60	70	***154***	39	58	77	***174***	61,54	103,45	90,91
Bärenstein	30	70	75	***175***	41	61	87	***189***	73,17	114,75	86,21
Bockau	31	87	80	***198***	38	85	70	***193***	81,58	102,35	114,29
Börnichen/Erzgeb.	15	30	34	***79***	19	28	39	***86***	78,95	107,14	87,18
Breitenbrunn/Erzgeb.	81	163	166	***410***	91	145	203	***439***	89,01	112,41	81,77
Burkhardtsdorf	108	249	195	***552***	146	243	245	***634***	73,97	102,47	79,59
Crottendorf	50	132	140	***322***	72	155	170	***397***	69,44	85,16	82,35
Deutschneudorf	12	24	24	***60***	17	21	34	***72***	70,59	114,29	70,59
Drebach	82	193	183	***458***	112	165	203	***480***	73,21	116,97	90,15
Ehrenfriedersdorf	68	164	142	***374***	107	152	141	***400***	63,55	107,89	100,71
Eibenstock	69	194	188	***451***	131	182	254	***567***	52,67	106,59	74,02
Elterlein	40	90	100	***230***	58	86	108	***252***	68,97	104,65	92,59
Gelenau/Erzgeb.	54	140	145	***339***	83	129	149	***361***	65,06	108,53	97,32
Geyer	35	85	140	***260***	48	83	113	***244***	72,92	102,41	123,89
Gornau/Erzgeb.	67	134	177	***378***	102	146	184	***432***	65,69	91,78	96,20
Gornsdorf	36	82	85	***203***	61	75	82	***218***	59,02	109,33	103,66
Großolbersdorf	58	103	110	***271***	74	100	108	***282***	78,38	103,00	101,85
Großrückerswalde	52	98	125	***275***	92	119	149	***360***	56,52	82,35	83,89
Grünhain-Beierfeld	79	178	188	***445***	115	178	228	***521***	68,70	100,00	82,46
Grünhainichen	66	112	105	***283***	80	98	87	***265***	82,50	114,29	120,69
Heidersdorf	16	32	22	***70***	18	33	28	***79***	88,89	96,97	78,57
Hohndorf	43	137	117	***297***	64	90	118	***272***	67,19	152,22	99,15
Jahnsdorf/Erzgeb.	77	174	174	***425***	108	157	207	***472***	71,30	110,83	84,06
Johanngeorgenstadt	49	102	111	***262***	52	90	121	***263***	94,23	113,33	91,74
Jöhstadt	44	75	100	***219***	53	64	92	***209***	83,02	117,19	108,70
Königswalde	40	93	75	***208***	58	86	100	***244***	68,97	108,14	75,00
Kurort Oberwiesenthal	24	45	55	***124***	42	41	65	***148***	57,14	109,76	84,62
Kurort Seiffen/Erzgeb.	30	60	80	***170***	36	52	63	***151***	83,33	115,38	126,98
Lauter-Bernsbach	152	253	284	***689***	188	263	316	***767***	80,85	96,20	89,87
Lößnitz	101	259	260	***620***	170	251	255	***676***	59,41	103,19	101,96
Lugau/Erzgeb.	111	273	312	***696***	186	253	266	***705***	59,68	107,91	117,29
Marienberg	245	606	631	***1.482***	321	514	618	***1.453***	76,32	117,90	102,10
Mildenau	62	120	135	***317***	90	149	147	***386***	68,89	80,54	91,84
Neukirchen/Erzgeb.	83	255	270	***608***	114	241	299	***654***	72,81	105,81	90,30
Niederdorf	30	66	40	***136***	27	59	56	***142***	111,11	111,86	71,43
Niederwürschnitz	40	80	82	***202***	57	75	115	***247***	70,18	106,67	71,30
Oelsnitz/Erzgeb.	153	368	340	***861***	259	358	416	***1.033***	59,07	102,79	81,73
Olbernhau	127	321	320	***768***	167	283	367	***817***	76,05	113,43	87,19
Pockau-Lengefeld	98	297	240	***635***	181	258	305	***744***	54,14	115,12	78,69
Raschau-Markersbach	68	151	244	***463***	90	144	149	***383***	75,56	104,86	163,76
Scheibenberg	47	80	80	***207***	48	57	83	***188***	97,92	140,35	96,39
Schlettau	35	63	75	***173***	45	75	92	***212***	77,78	84,00	81,52
Schneeberg	173	405	374	***952***	288	408	466	***1.162***	60,07	99,26	80,26

Kommune	geplante Plätze				wohnhafte Kinder				prognostizierter Versorgungsgrad in %		
	KK	Kiga	Hort	***gesamt***	U 3	Ü 3 bis Schul-eintritt	Beginn Schul-pflicht bis 4. Kl.	***gesamt***	U 3	Ü3 bis Schul-eintritt	Beginn Schul-pflicht bis 4. Kl.
Schönheide	43	119	0	***162***	51	119	142	***312***	84,31	100,00	0,00
Schwarzenberg/Erzgeb.	192	502	428	***1.122***	315	445	521	***1.281***	60,95	112,81	82,15
Sehmatal	92	242	190	***524***	116	201	231	***548***	79,31	120,40	82,25
Stollberg/Erzgeb.	188	459	542	***1.189***	254	356	430	***1.040***	74,02	128,93	126,05
Stützengrün	41	80	205	***326***	73	81	116	***270***	56,16	98,77	176,72
Tannenberg	16	33	0	***49***	17	32	35	***84***	94,12	103,13	0,00
Thalheim/Erzgeb.	100	222	290	***612***	136	215	203	***554***	73,53	103,26	142,86
Thermalbad Wiesenbad	46	116	98	***260***	68	96	117	***281***	67,65	120,83	83,76
Thum	82	192	189	***463***	110	168	205	***483***	74,55	114,29	92,20
Wolkenstein	47	117	190	***354***	103	150	160	***413***	45,63	78,00	118,75
Zschopau	122	285	286	***693***	177	275	296	***748***	68,93	103,64	96,62
Zschorlau	57	150	158	***365***	81	139	200	***420***	70,37	107,91	79,00
Zwönitz	195	422	487	***1.104***	275	407	433	***1.115***	70,91	103,69	112,47
Erzgebirgskreis	***4.685***	***11.021***	***11.486***	***27.192***	***6.869***	***10.388***	***12.147***	***29.404***	***68,20***	***106,09***	***94,56***

Abbildung 23 – Prognostizierter Versorgungsgrad in den Kommunen 2023/2024

Hinsichtlich der demografischen Entwicklung wird in den nächsten Jahren in einigen Kommunen der Versorgungsgrad (insbesondere bei den Betreuungsplätzen für unter 3-jährige Kinder und im Kindergartenbereich) an die überwiegend rückläufige Entwicklung der wohnhaften Kinder angepasst werden müssen. Hierzu soll in kooperativer Zusammenarbeit mit allen am Planungsprozess beteiligten Akteuren eine Optimierung der Angebotsstrukturen erfolgen. In einzelnen Kommunen wird auch weiterhin ein bedarfsgerechter Ausbau der Kindertagesbetreuungsangebote erforderlich sein.

5 Bestandserhebung, Bestandsbewertung und Bedarfsplanung nach Kommunen

Gemeinde Amtsberg

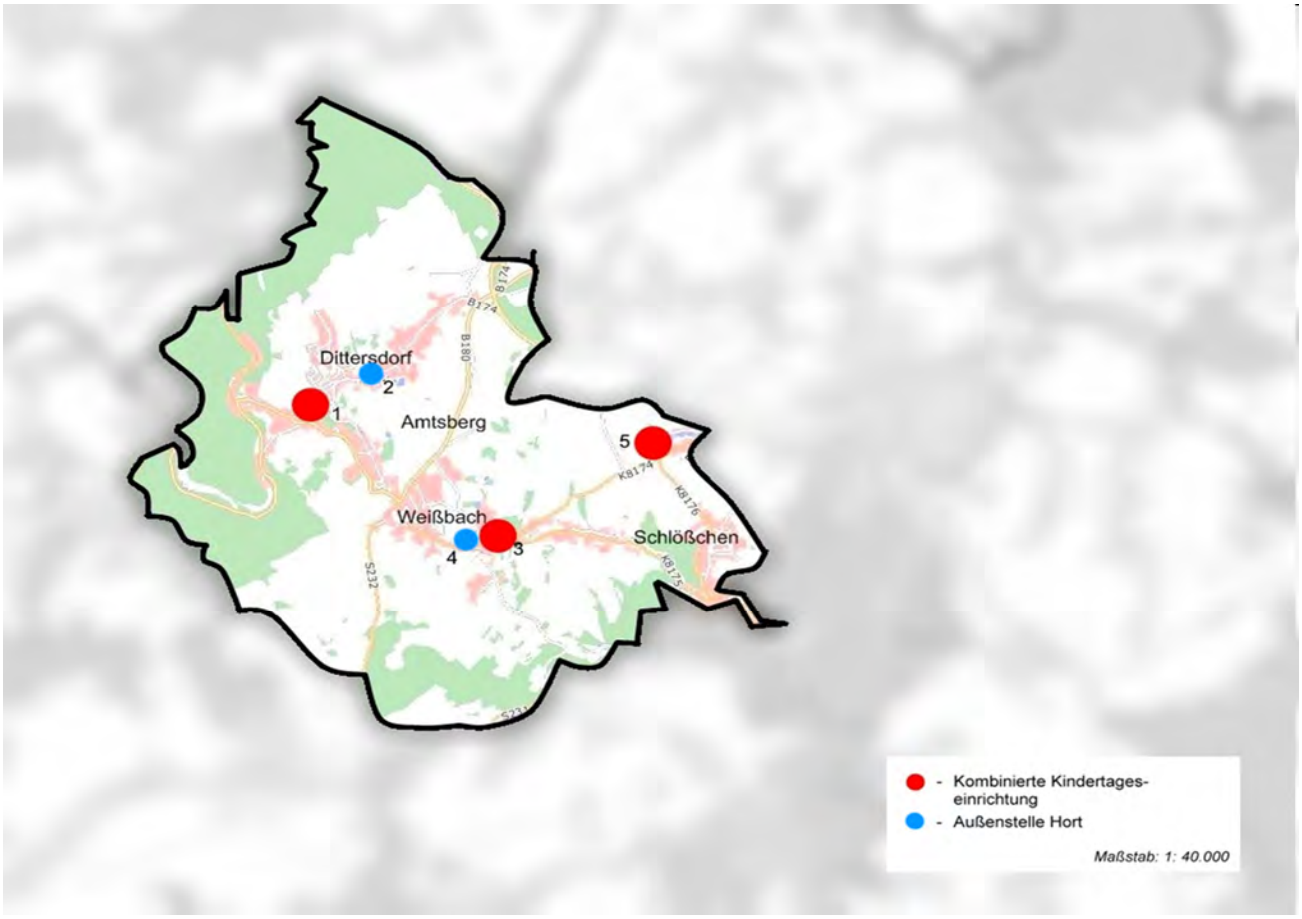

WMS-Übersichtskarte© Staatsbetrieb Geobasisinformation und Vermessung Sachsen
Verwaltungsgrenzen© Staatsbetrieb Geobasisinformation und Vermessung Sachsen

Nr.	Kindertageseinrichtungen und Kindertagespflegestellen	Träger-schaft			Kapazität nach Betriebserlaubnis in Kitas bzw. Plätze in Kindertagespflegestellen					bei Kommunen u. Trägern betriebene Plätze in Kitas bzw. Kindertagespflegestellen zum 30.06.2022					Belegung zum 30.06.2022				
		kommunal	frei	KTP	U3	ab vollend. 3. Lbj. bis Schuleintr.	Beginn Schulpfl. bis 4. Kl.	*gesamt*	davon EGH	U3	ab vollend. 3. Lbj. bis Schuleintr.	Beginn Schulpfl. bis 4. Kl.	*gesamt*	davon EGH	U3	ab vollend. 3. Lbj. bis Schuleintr.	Beginn Schulpfl. bis 4. Kl.	*gesamt*	davon EGH
Bestandserhebung zum 30.06.2022																			
1	Kita Regenbogen	x			38	68	47	***153***	4	38	68	47	***153***	4	16	73	37	***126***	4
2	Außenstelle Hort (Kita Regenbogen)	x			0	0	20	***20***	0	0	0	20	***20***	0	0	0	20	***20***	0
3	Kita Knirpsenland	x			27	71	0	***98***	5	27	71	0	***98***	5	23	54	0	***77***	5
4	Außenstelle Hort (Kita Knirpsenland)	x			0	0	70	***70***	3	0	0	70	***70***	3	0	0	57	***57***	0
5	Generationenhaus Lebensbaum		x		15	20	0	***35***	3	8	27	0	***35***	3	4	27	0	***31***	1
	gesamt	***4***	***1***	***0***				***376***	***15***	***73***	***166***	***137***	***376***	***15***	***43***	***154***	***114***	***311***	***10***

30.06.2022		Krippe	Kiga	Hort
Anzahl der wohnhaften Kinder gesamt:	**399**	87	167	145
Versorgungsgrad in Prozent		83,91	99,40	94,48
Inanspruchnahme in Prozent		49,43	92,22	78,62
Auslastung in Prozent		58,90	92,77	83,21

Fortschreibung für **Gemeinde Amtsberg**

Nr.	Kindertageseinrichtungen und Kindertagespflegestellen	Anzahl der wohnhaften Kinder				bei Kommunen u. Trägern geplante Plätze in Kitas bzw. Kindertagespflegestellen				prognostizierter Versorgungsgrad in Prozent		
		U3	ab vollend. 3. Lbj. bis Schuleintr.	Beginn Schulpfl. bis 4. Kl.	*gesamt*	U3	ab vollend. 3. Lbj. bis Schuleintr.	Beginn Schulpfl. bis 4. Kl.	*gesamt*	U3	ab vollend. 3. Lbj. bis Schuleintr.	Beginn Schulpfl. bis 4. Kl.
Bedarfsplan 2022/2023												
1	Kita Regenbogen					38	68	47	***153***			
2	Außenstelle Hort (Kita Regenbogen)					0	0	20	***20***			
3	Kita Knirpsenland					27	71	70	***168***			
4	Außenstelle Hort (Kita Knirpsenland)					0	0	0	***0***			
5	Generationenhaus Lebensbaum					15	20	0	***35***			
	gesamt	***87***	***158***	***155***	***400***	***80***	***159***	***137***	***376***	***92***	***101***	***88***
Bedarfsplan 2023/2024												
1	Kita Regenbogen					35	60	47	***142***			
2	Außenstelle Hort (Kita Regenbogen)					0	0	20	***20***			
3	Kita Knirpsenland					25	60	70	***155***			
4	Außenstelle Hort (Kita Knirpsenland)					0	0	0	***0***			
5	Generationenhaus Lebensbaum					15	20	0	***35***			
	gesamt	***96***	***127***	***157***	***380***	***75***	***140***	***137***	***352***	***78***	***110***	***87***
Bedarfsplan 2024/2025												
1	Kita Regenbogen					35	60	47	***142***			
2	Außenstelle Hort (Kita Regenbogen)					0	0	20	***20***			
3	Kita Knirpsenland					25	60	70	***155***			
4	Außenstelle Hort (Kita Knirpsenland)					0	0	0	***0***			
5	Generationenhaus Lebensbaum					15	20	0	***35***			
	gesamt	***90***	***125***	***165***	***380***	***75***	***140***	***137***	***352***	***83***	***112***	***83***
Bedarfsplan 2025/2026												
1	Kita Regenbogen					35	55	47	***137***			
2	Außenstelle Hort (Kita Regenbogen)					0	0	20	***20***			
3	Kita Knirpsenland					25	55	70	***150***			
4	Außenstelle Hort (Kita Knirpsenland)					0	0	0	***0***			
5	Generationenhaus Lebensbaum					15	20	0	***35***			
	gesamt	***90***	***117***	***167***	***374***	***75***	***130***	***137***	***342***	***83***	***111***	***82***

Planungsaussage:

Es steht ein vielfältiges, bedarfsgerechtes Betreuungsangebot zur Verfügung.

Perspektivisch ist seitens der Kommune ein Ersatzneubau für die Kita Knirpsenland (Nr. 3) mit integriertem Hort geplant.

Große Kreisstadt Annaberg-Buchholz

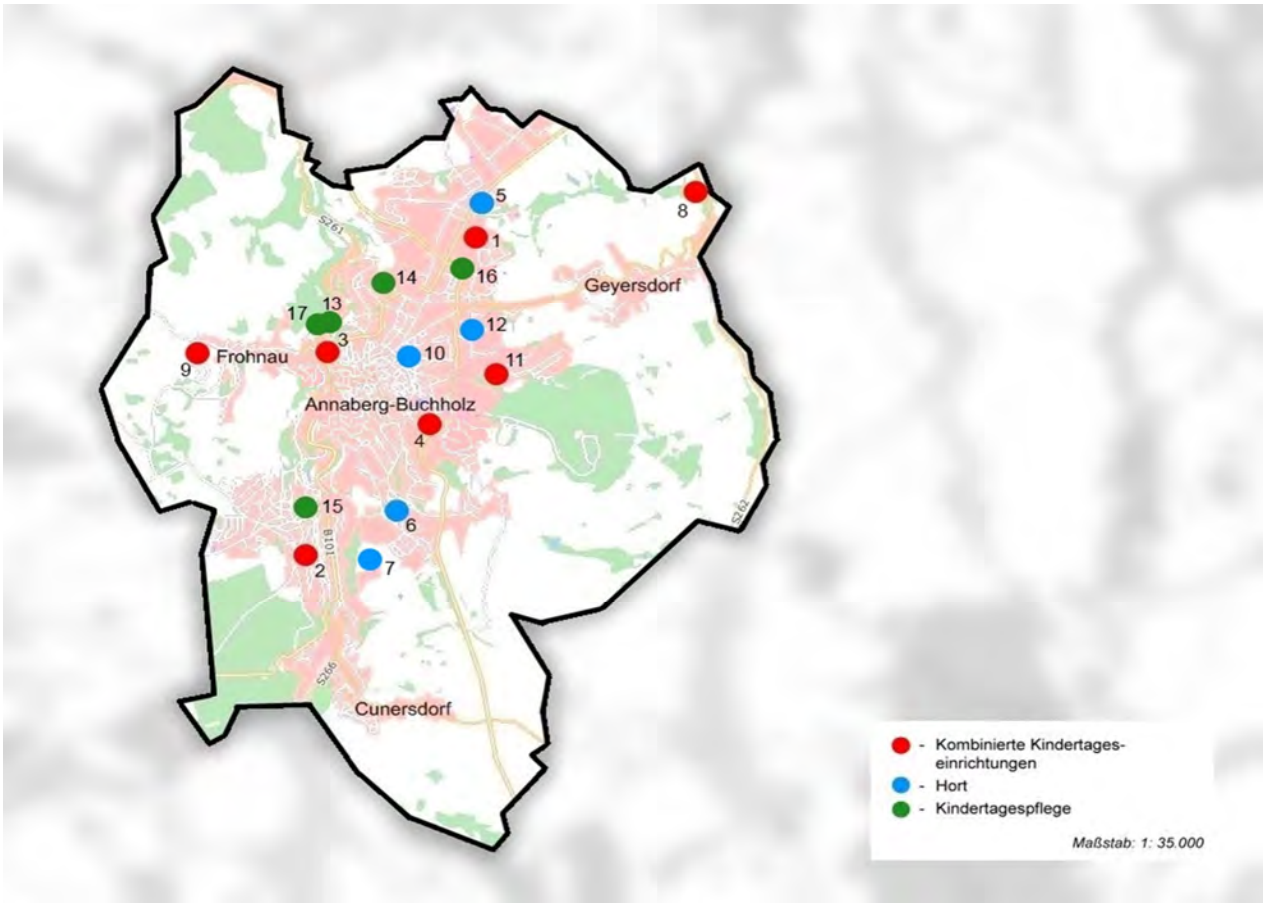

WMS-Übersichtskarte© Staatsbetrieb Geobasisinformation und Vermessung Sachsen
Verwaltungsgrenzen© Staatsbetrieb Geobasisinformation und Vermessung Sachsen

Nr.	Kindertageseinrichtungen und Kindertagespflegestellen	Träger-schaft			Kapazität nach Betriebserlaubnis in Kitas bzw. Plätze in Kindertagespflegestellen					bei Kommunen u. Trägern betriebene Plätze in Kitas bzw. Kindertagespflegestellen zum 30.06.2022					Belegung zum 30.06.2022				
		kommunal	frei	KTP	U3	ab vollend. 3. Lbj. bis Schuleintr.	Beginn Schulpfl. bis 4. Kl.	***gesamt***	davon EGH	U3	ab vollend. 3. Lbj. bis Schuleintr.	Beginn Schulpfl. bis 4. Kl.	***gesamt***	davon EGH	U3	ab vollend. 3. Lbj. bis Schuleintr.	Beginn Schulpfl. bis 4. Kl.	***gesamt***	davon EGH
Bestandserhebung zum 30.06.2022																			
1	Kita Mäuseburg	x			102	124	0	***226***	0	102	124	0	***226***	0	59	146	0	***205***	0
2	Kita Buchholzer Waldzwerge	x			14	81	0	***95***	8	14	81	0	***95***	8	12	61	0	***73***	0
3	Kita Kinderoase am Karlsplatz	x			16	72	0	***88***	2	16	72	0	***88***	2	14	61	0	***75***	0
4	Kita Pöhlbergzwerge	x			25	130	0	***155***	0	25	130	0	***155***	0	21	107	0	***128***	0
5	Hort der GS An der Riesenburg	x			0	0	225	***225***	3	0	0	225	***225***	3	0	0	134	***134***	0
6	Hort Kleinrückerswalde	x			0	0	160	***160***	5	0	0	160	***160***	5	0	0	112	***112***	0
7	Hort Buchholz	x			0	0	98	***98***	0	0	0	98	***98***	0	0	0	66	***66***	0
8	Kita Eichhörnchen	x			6	36	0	***42***	0	6	36	0	***42***	0	5	33	0	***38***	0
9	Kita Kleine Silberlinge	x			7	38	0	***45***	0	7	38	0	***45***	0	7	38	0	***45***	0
10	Bildungszentrum Adam Ries (Vorschule + Hort)	x			0	46	165	***211***	0	0	46	165	***211***	0	0	29	129	***158***	0
11	Kirchliches Kinderhaus St. Michael		x		10	90	20	***120***	8	10	90	20	***120***	8	7	93	17	***117***	6
12	Hort der Christl. Maria-Montessori-GS		x		0	0	100	***100***	3	0	0	100	***100***	3	0	0	100	***100***	0
13	KTP KLITZEKLEIN Frau Zehm-Galetzka			x	5	0	0	5	0	5	0	0	5	0	5	0	0	5	0
14	KTP Zwergenvilla Frau Frey			x	5	0	0	5	0	5	0	0	5	0	4	0	0	4	0
15	KTP bambini Frau Michael			x	5	0	0	5	0	5	0	0	5	0	5	0	0	5	0
16	KTP Frau Knappe			x	5	0	0	5	0	5	0	0	5	0	5	0	0	5	0
17	KTP Sonnenschein Frau Nguyen			x	5	0	0	5	0	5	0	0	5	0	5	0	0	5	0
	gesamt	***10***	***2***	***5***				***1.590***	***29***	***205***	***617***	***768***	***1.590***	***29***	***149***	***568***	***558***	***1.275***	***6***

30.06.2022		Krippe	Kiga	Hort
Anzahl der wohnhaften Kinder gesamt:	**1.822**	458	666	698
Versorgungsgrad in Prozent		44,76	92,64	110,03
Inanspruchnahme in Prozent		32,53	85,29	79,94
Auslastung in Prozent		72,68	92,06	72,66

Fortschreibung für **Große Kreisstadt Annaberg-Buchholz**

Nr.	Kindertageseinrichtungen und Kindertagespflegestellen	Anzahl der wohnhaften Kinder				bei Kommunen u. Trägern geplante Plätze in Kitas bzw. Kindertagespflegestellen				prognostizierter Versorgungsgrad in Prozent		
		U3	ab vollend. 3. Lbj. bis Schuleintr.	Beginn Schulpfl. bis 4. Kl.	*gesamt*	U3	ab vollend. 3. Lbj. bis Schuleintr.	Beginn Schulpfl. bis 4. Kl.	*gesamt*	U3	ab vollend. 3. Lbj. bis Schuleintr.	Beginn Schulpfl. bis 4. Kl.
	Bedarfsplan 2022/2023											
1	Kita Mäuseburg				102	124	0		***226***			
2	Kita Buchholzer Waldzwerge					14	81	0	***95***			
3	Kita Kinderoase am Karlsplatz					16	72	0	***88***			
4	Kita Pöhlbergzwerge					25	130	0	***155***			
5	Hort der GS An der Riesenburg					0	0	225	***225***			
6	Hort Kleinrückerswalde					0	0	160	***160***			
7	Hort Buchholz					0	0	116	***116***			
8	Kita Eichhörnchen					6	36	0	***42***			
9	Kita Kleine Silberlinge					7	38	0	***45***			
10	Bildungszentrum Adam Ries (Vorschule + Hort)					0	46	165	***211***			
11	Kirchliches Kinderhaus St. Michael					10	90	20	***120***			
12	Hort der Christl. Maria-Montessori-GS					0	0	97	***97***			
13	KTP KLITZEKLEIN Frau Zehm-Galetzka					5	0	0	***5***			
14	KTP Zwergenvilla Frau Frey					5	0	0	***5***			
15	KTP bambini Frau Michael					5	0	0	***5***			
16	KTP Frau Knappe					5	0	0	***5***			
17	KTP Sonnenschein Frau Nguyen					5	0	0	***5***			
	gesamt	***423***	***643***	***726***	***1.792***	***205***	***617***	***783***	***1.605***	***48***	***96***	***108***
	Bedarfsplan 2023/2024											
1	Kita Mäuseburg					102	124	0	***226***			
2	Kita Buchholzer Waldzwerge					14	81	0	***95***			
3	Kita Kinderoase am Karlsplatz					16	72	0	***88***			
4	Kita Pöhlbergzwerge					25	130	0	***155***			
5	Hort der GS An der Riesenburg					0	0	225	***225***			
6	Hort Kleinrückerswalde					0	0	160	***160***			
7	Hort Buchholz					0	0	116	***116***			
8	Kita Eichhörnchen					6	36	0	***42***			
9	Kita Kleine Silberlinge					7	38	0	***45***			
10	Bildungszentrum Adam Ries (Vorschule + Hort)					0	46	165	***211***			
11	Kirchliches Kinderhaus St. Michael					10	90	20	***120***			
12	Hort der Christl. Maria-Montessori-GS					0	0	100	***100***			
13	KTP KLITZEKLEIN Frau Zehm-Galetzka					5	0	0	***5***			
14	KTP Zwergenvilla Frau Frey					5	0	0	***5***			
15	KTP bambini Frau Michael					5	0	0	***5***			
16	KTP Frau Knappe					5	0	0	***5***			
17	KTP Sonnenschein Frau Nguyen					5	0	0	***5***			
	gesamt	***398***	***626***	***718***	***1.742***	***205***	***617***	***786***	***1.608***	***52***	***99***	***109***
	Bedarfsplan 2024/2025											
1	Kita Mäuseburg					102	124	0	***226***			
2	Kita Buchholzer Waldzwerge					14	81	0	***95***			
3	Kita Kinderoase am Karlsplatz					16	72	0	***88***			
4	Kita Pöhlbergzwerge					25	130	0	***155***			
5	Hort der GS An der Riesenburg					0	0	225	***225***			
6	Hort Kleinrückerswalde					0	0	160	***160***			
7	Hort Buchholz					0	0	116	***116***			
8	Kita Eichhörnchen					6	36	0	***42***			
9	Kita Kleine Silberlinge					7	38	0	***45***			
10	Bildungszentrum Adam Ries (Vorschule + Hort)					0	46	165	***211***			
11	Kirchliches Kinderhaus St. Michael					10	90	20	***120***			
12	Hort der Christl. Maria-Montessori-GS					0	0	100	***100***			
13	KTP KLITZEKLEIN Frau Zehm-Galetzka					5	0	0	***5***			
14	KTP Zwergenvilla Frau Frey					5	0	0	***5***			
15	KTP bambini Frau Michael					5	0	0	***5***			
16	KTP Frau Knappe					5	0	0	***5***			
17	KTP Sonnenschein Frau Nguyen					5	0	0	***5***			
	gesamt	***385***	***601***	***695***	***1.681***	***205***	***617***	***786***	***1.608***	***53***	***103***	***113***
	Bedarfsplan 2025/2026											
1	Kita Mäuseburg					102	124	0	***226***			
2	Kita Buchholzer Waldzwerge					14	81	0	***95***			
3	Kita Kinderoase am Karlsplatz					16	72	0	***88***			
4	Kita Pöhlbergzwerge					25	130	0	***155***			
5	Hort der GS An der Riesenburg					0	0	225	***225***			
6	Hort Kleinrückerswalde					0	0	160	***160***			
7	Hort Buchholz					0	0	116	***116***			
8	Kita Eichhörnchen					6	36	0	***42***			
9	Kita Kleine Silberlinge					7	38	0	***45***			
10	Bildungszentrum Adam Ries (Vorschule + Hort)					0	46	165	***211***			
11	Kirchliches Kinderhaus St. Michael					10	90	20	***120***			
12	Hort der Christl. Maria-Montessori-GS					0	0	100	***100***			
13	KTP KLITZEKLEIN Frau Zehm-Galetzka					5	0	0	***5***			
14	KTP Zwergenvilla Frau Frey					5	0	0	***5***			
15	KTP bambini Frau Michael					5	0	0	***5***			
16	KTP Frau Knappe					5	0	0	***5***			
17	KTP Sonnenschein Frau Nguyen					5	0	0	***5***			
	gesamt	***375***	***588***	***666***	***1.629***	***205***	***617***	***786***	***1.608***	***55***	***105***	***118***

Planungsaussage:

Es steht ein vielfältiges, bedarfsgerechtes Betreuungsangebot zur Verfügung.

Wegen des besonderen Schulprofils der Christl. Maria-Montessori-GS (Nr. 12) wird das Betreuungsangebot auch von Kindern umliegender Kommunen in Anspruch genommen. Der Versorgungsgrad von deutlich über 100 % für Kinder ab Beginn der Schulpflicht ist somit begründet.

Große Kreisstadt Aue-Bad Schlema

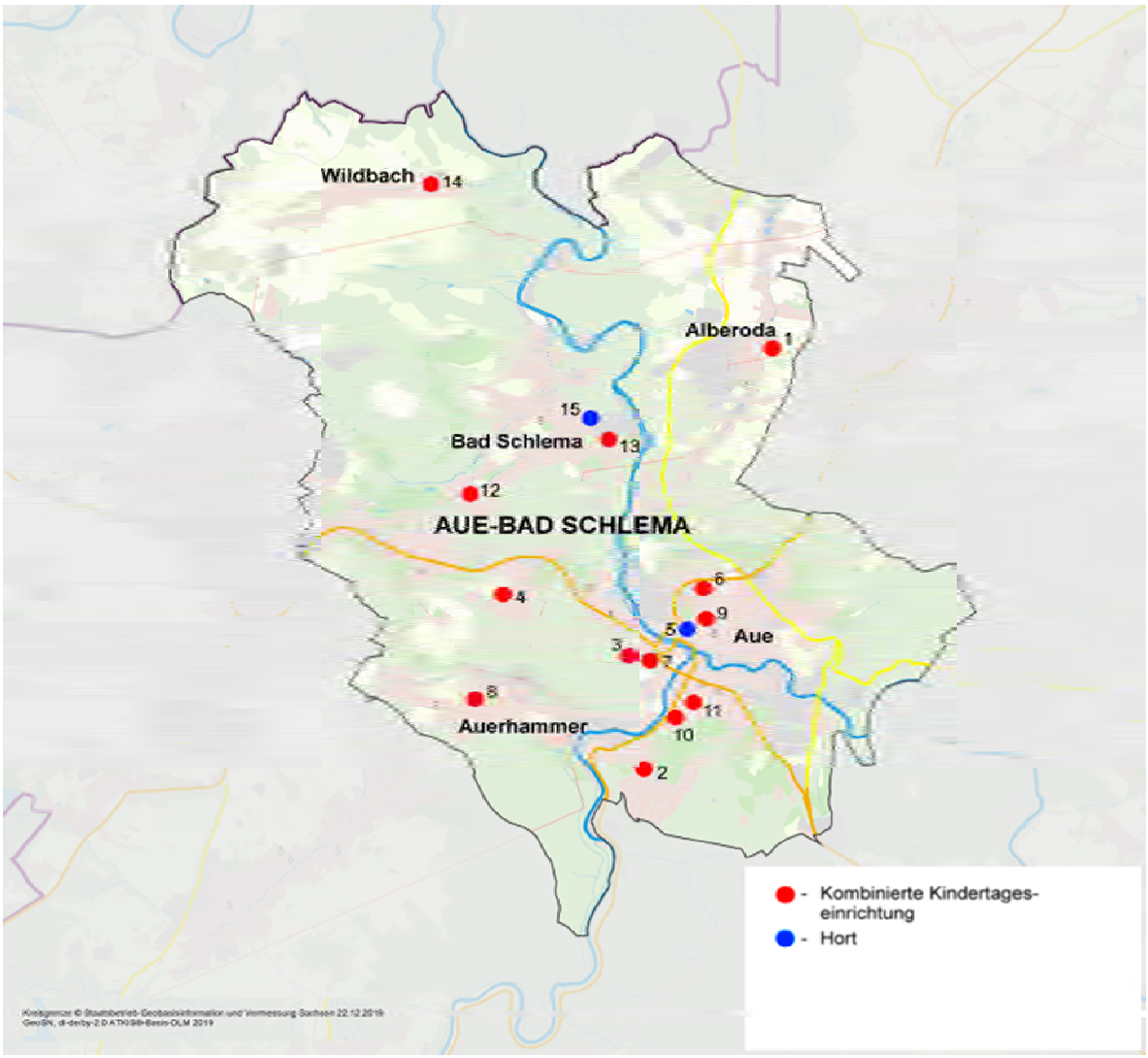

Nr.	Kindertageseinrichtungen und Kindertagespflegestellen	Träger-schaft			Kapazität nach Betriebserlaubnis in Kitas bzw. Plätze in Kindertagespflegestellen					bei Kommunen u. Trägern betriebene Plätze in Kitas bzw. Kindertagespflegestellen zum 30.06.2022					Belegung zum 30.06.2022				
		kommunal	frei	KTP	U3	ab vollend. 3. Lbj. bis Schuleintr.	Beginn Schulpfl. bis 4. Kl.	*gesamt*	davon EGH	U3	ab vollend. 3. Lbj. bis Schuleintr.	Beginn Schulpfl. bis 4. Kl.	*gesamt*	davon EGH	U3	ab vollend. 3. Lbj. bis Schuleintr.	Beginn Schulpfl. bis 4. Kl.	*gesamt*	davon EGH
Bestandserhebung zum 30.06.2022																			
1	Kita Löwenzahn	x			18	52		***70***	0	13	27	30	***70***	0	10	26	29	***65***	0
2	Kita Villa Kunterbunt	x			35	78	67	***180***	9	33	80	67	***180***	9	16	78	61	***155***	3
3	Kita Abenteuerland	x			20	45	0	***65***	0	20	45	0	***65***	0	5	32	0	***37***	0
4	Kita Findikus	x			25	45	0	***70***	3	25	45	0	***70***	3	15	42	0	***57***	0
5	Hort Auer Weltentdecker	x			0	0	110	***110***	0	0	0	110	***110***	0	0	0	86	***86***	0
6	Kita Spatzennest		x		25	105		***130***	6	21	69	40	***130***	6	18	68	39	***125***	5
7	Diakonische Kita St. Nikolaus		x		15	50	0	***65***	6	15	50	0	***65***	6	10	42	0	***52***	4
8	Kita Kinderland Auerhammer		x		12	36	102	***150***	12	12	36	102	***150***	12	12	35	93	***140***	1
9	Kita Kinderland		x		22	45	103	***170***	6	20	65	85	***170***	6	16	62	80	***158***	1
10	Kita Regenbogenhaus		x		48		0	***48***	6	5	43	0	***48***	6	3	39	0	***42***	6
11	Kita Krümelburg	x			28	34	0	***62***	0	22	40	0	***62***	0	12	39	0	***51***	0
12	Bewegungskita Aue-Bad Schlema	x			36	79	0	***115***	4	36	79	0	***115***	4	17	67	0	***84***	1
13	Kita Kneipp-Knirpse	x			30	70	0	***100***	0	30	70	0	***100***	0	19	63	0	***82***	0
14	Kita Wildbacher Strolche	x			16	24	0	***40***	0	16	24	0	***40***	0	7	19	0	***26***	0
15	Hort Friedrich Schiller	x			0	0	177	***177***	0	0	0	177	***177***	0	0	0	135	***135***	0
	gesamt	***10***	***5***	***0***				***1.552***	***52***	***268***	***673***	***611***	***1.552***	***52***	***160***	***612***	***523***	***1.295***	***21***

30.06.2022		Krippe	Kiga	Hort
Anzahl der wohnhaften Kinder gesamt:	**1.809**	418	704	687
Versorgungsgrad in Prozent		64,11	95,60	88,94
Inanspruchnahme in Prozent		38,28	86,93	76,13
Auslastung in Prozent		59,70	90,94	85,60

Fortschreibung für **Große Kreisstadt Aue-Bad Schlema**

Nr.	Kindertageseinrichtungen und Kindertagespflegestellen	Anzahl der wohnhaften Kinder				bei Kommunen u. Trägern geplante Plätze in Kitas bzw. Kindertagespflegestellen				prognostizierter Versorgungsgrad in Prozent		
		U3	ab vollend. 3. Lbj. bis Schuleintr.	Beginn Schulpfl. bis 4. Kl.	*gesamt*	U3	ab vollend. 3. Lbj. bis Schuleintr.	Beginn Schulpfl. bis 4. Kl.	*gesamt*	U3	ab vollend. 3. Lbj. bis Schuleintr.	Beginn Schulpfl. bis 4. Kl.
	Bedarfsplan 2022/2023											
1	Kita Löwenzahn					18	23	29	***70***			
2	Kita Villa Kunterbunt					35	78	67	***180***			
3	Kita Abenteuerland					0	25	0	***25***			
4	Kita Findikus					25	45	0	***70***			
5	Hort Auer Weltentdecker					0	0	110	***110***			
6	Kita Spatzennest					25	65	40	***130***			
7	Diakonische Kita St. Nikolaus					15	50	0	***65***			
8	Kita Kinderland Auerhammer					12	36	102	***150***			
9	Kita Kinderland					22	63	85	***170***			
10	Kita Regenbogenhaus					12	36	0	***48***			
11	Kita Krümelburg					28	34	0	***62***			
12	Bewegungskita Aue-Bad Schlema					36	79	0	***115***			
13	Kita Kneipp-Knirpse					30	70	0	***100***			
14	Kita Wildbacher Strolche					16	24	0	***40***			
15	Hort Friedrich Schiller					0	0	177	***177***			
	gesamt	***383***	***700***	***708***	***1.791***	***274***	***628***	***610***	***1.512***	***72***	***90***	***86***
	Bedarfsplan 2023/2024											
1	Kita Löwenzahn					18	26	26	***70***			
2	Kita Villa Kunterbunt					35	78	67	***180***			
3	Kita Abenteuerland					0	16	0	***16***			
4	Kita Findikus					25	45	0	***70***			
5	Hort Auer Weltentdecker					0	0	110	***110***			
6	Kita Spatzennest					25	65	40	***130***			
7	Diakonische Kita St. Nikolaus					15	50	0	***65***			
8	Kita Kinderland Auerhammer					12	36	102	***150***			
9	Kita Kinderland					22	63	85	***170***			
10	Kita Regenbogenhaus					12	36	0	***48***			
11	Kita Krümelburg					28	34	0	***62***			
12	Bewegungskita Aue-Bad Schlema					36	79	0	***115***			
13	Kita Kneipp-Knirpse					30	70	0	***100***			
14	Kita Wildbacher Strolche					16	24	0	***40***			
15	Hort Friedrich Schiller					0	0	177	***177***			
16	KTP neu					5	0	0	***5***			
	gesamt	***411***	***641***	***708***	***1.760***	***279***	***622***	***607***	***1.508***	***68***	***97***	***86***
	Bedarfsplan 2024/2025											
1	Kita Löwenzahn					18	26	26	***70***			
2	Kita Villa Kunterbunt					35	78	67	***180***			
3	Kita Abenteuerland					0	16	0	***16***			
4	Kita Findikus					25	45	0	***70***			
5	Hort Auer Weltentdecker					0	0	110	***110***			
6	Kita Spatzennest					25	65	40	***130***			
7	Diakonische Kita St. Nikolaus					15	50	0	***65***			
8	Kita Kinderland Auerhammer					12	36	102	***150***			
9	Kita Kinderland					22	56	92	***170***			
10	Kita Regenbogenhaus					12	36	0	***48***			
11	Kita Krümelburg					28	34	0	***62***			
12	Bewegungskita Aue-Bad Schlema					36	79	0	***115***			
13	Kita Kneipp-Knirpse					30	70	0	***100***			
14	Kita Wildbacher Strolche					16	24	0	***40***			
15	Hort Friedrich Schiller					0	0	177	***177***			
16	KTP neu					5	0	0	***5***			
	gesamt	***440***	***581***	***716***	***1.737***	***279***	***615***	***614***	***1.508***	***63***	***106***	***86***
	Bedarfsplan 2025/2026											
1	Kita Löwenzahn					18	26	26	***70***			
2	Kita Villa Kunterbunt					35	78	67	***180***			
3	Kita Abenteuerland					16	43	0	***59***			
4	Kita Findikus					25	45	0	***70***			
5	Hort Auer Weltentdecker					0	0	110	***110***			
6	Kita Spatzennest					25	65	40	***130***			
7	Diakonische Kita St. Nikolaus					15	50	0	***65***			
8	Kita Kinderland Auerhammer					12	36	102	***150***			
9	Kita Kinderland					22	65	83	***170***			
10	Kita Regenbogenhaus					12	36	0	***48***			
11	Kita Krümelburg					28	34	0	***62***			
12	Bewegungskita Aue-Bad Schlema					36	79	0	***115***			
13	Kita Kneipp-Knirpse					30	70	0	***100***			
14	Kita Wildbacher Strolche					16	24	0	***40***			
15	Hort Friedrich Schiller					0	0	177	***177***			
16	KTP neu					5	0	0	***5***			
	gesamt	***450***	***558***	***704***	***1.712***	***295***	***651***	***605***	***1.551***	***66***	***117***	***86***

Planungsaussage:

Es steht ein bedarfsgerechtes und vielfältiges Betreuungsangebot zur Verfügung.

In mehreren Jahresbauabschnitten wird durch die Ertüchtigung der Kita Abenteuerland (Nr. 3) die Betreuungsqualität weiter verbessert. Dem Betreuungsbedarf wird einstweilen mittels Umverteilung innerorts und ggf. durch Kooperation mit umliegenden Kommunen entsprochen.

Die Betriebskita Die Kleinen Sonnenstrahlen (außerhalb des Bedarfsplans mit finanzieller Unterstützung durch die Kommune) wirkt unterstützend bei der Bedarfsdeckung. Außerhalb des Bedarfsplanes gab es zudem die KTP Unsere kleine Farm, die zum 31.07.2022 ihre Tätigkeit beendete.

Eine neue KTP (Nr. 16) wird voraussichtlich zum 01.06.2023 ihre Tätigkeit innerhalb des Bedarfsplanes aufnehmen. Der Erweiterung des Betreuungsangebotes durch weitere KTP steht die Kommune offen gegenüber.

Gemeinde Auerbach

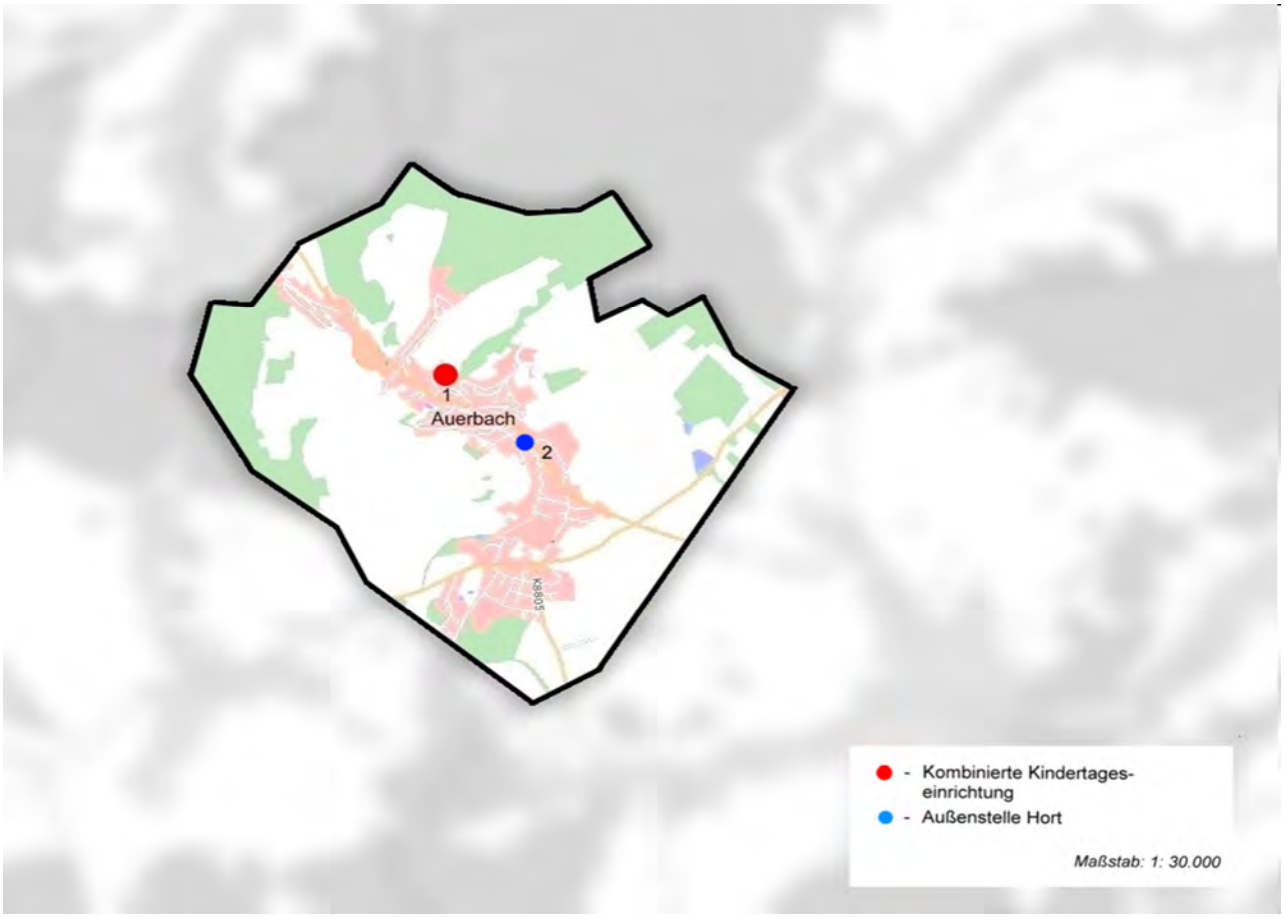

WMS-Übersichtskarte© Staatsbetrieb Geobasisinformation und Vermessung Sachsen
Verwaltungsgrenzen© Staatsbetrieb Geobasisinformation und Vermessung Sachsen

Nr.	Kindertageseinrichtungen und Kindertagespflegestellen	Träger-schaft			Kapazität nach Betriebserlaubnis in Kitas bzw. Plätze in Kindertagespflegestellen					bei Kommunen u. Trägern betriebene Plätze in Kitas bzw. Kindertagespflegestellen zum 30.06.2022					Belegung zum 30.06.2022				
		kommunal	frei	KTP	U3	ab vollend. 3. Lbj. bis Schuleintr.	Beginn Schulpfl. bis 4. Kl.	*gesamt*	davon EGH	U3	ab vollend. 3. Lbj. bis Schuleintr.	Beginn Schulpfl. bis 4. Kl.	*gesamt*	davon EGH	U3	ab vollend. 3. Lbj. bis Schuleintr.	Beginn Schulpfl. bis 4. Kl.	*gesamt*	davon EGH
Bestandserhebung zum 30.06.2022																			
1	Kita Gänseblümchen	x			24	131	0	***155***	6	24	65	0	***89***	6	13	60	0	***73***	4
2	Außenstelle Hort (Kita Gänseblümchen)	x			0	0	80	***80***	0	0	0	70	***70***	0	0	0	53	***53***	0
	gesamt	***2***	***0***	***0***				***235***	***6***	***24***	***65***	***70***	***159***	***6***	***13***	***60***	***53***	***126***	***4***

30.06.2022		Krippe	Kiga	Hort
Anzahl der wohnhaften Kinder gesamt:	**187**	42	69	76
Versorgungsgrad in Prozent		57,14	94,20	92,11
Inanspruchnahme in Prozent		30,95	86,96	69,74
Auslastung in Prozent		54,17	92,31	75,71

Fortschreibung für **Gemeinde Auerbach**

Nr.	Kindertageseinrichtungen und Kindertagespflegestellen	Anzahl der wohnhaften Kinder				bei Kommunen u. Trägern geplante Plätze in Kitas bzw. Kindertagespflegestellen				prognostizierter Versorgungsgrad in Prozent		
		U3	ab vollend. 3. Lbj. bis Schuleintr.	Beginn Schulpfl. bis 4. Kl.	*gesamt*	U3	ab vollend. 3. Lbj. bis Schuleintr.	Beginn Schulpfl. bis 4. Kl.	*gesamt*	U3	ab vollend. 3. Lbj. bis Schuleintr.	Beginn Schulpfl. bis 4. Kl.
Bedarfsplan 2022/2023												
1	Kita Gänseblümchen					24	60	0	***84***			
2	Außenstelle Hort (Kita Gänseblümchen)					0	0	70	***70***			
	gesamt	***42***	***61***	***80***	***183***	***24***	***60***	***70***	***154***	***57***	***98***	***88***
Bedarfsplan 2023/2024												
1	Kita Gänseblümchen					24	60	0	***84***			
2	Außenstelle Hort (Kita Gänseblümchen)					0	0	70	***70***			
	gesamt	***39***	***58***	***77***	***174***	***24***	***60***	***70***	***154***	***62***	***103***	***91***
Bedarfsplan 2024/2025												
1	Kita Gänseblümchen					24	60	0	***84***			
2	Außenstelle Hort (Kita Gänseblümchen)					0	0	70	***70***			
	gesamt	***39***	***56***	***72***	***167***	***24***	***60***	***70***	***154***	***62***	***107***	***97***
Bedarfsplan 2025/2026												
1	Kita Gänseblümchen					24	60	0	***84***			
2	Außenstelle Hort (Kita Gänseblümchen)					0	0	70	***70***			
	gesamt	***39***	***55***	***69***	***163***	***24***	***60***	***70***	***154***	***62***	***109***	***101***

Planungsaussage:

Es steht ein bedarfsgerechtes Betreuungsangebot zur Verfügung.

Gemeinde Bärenstein

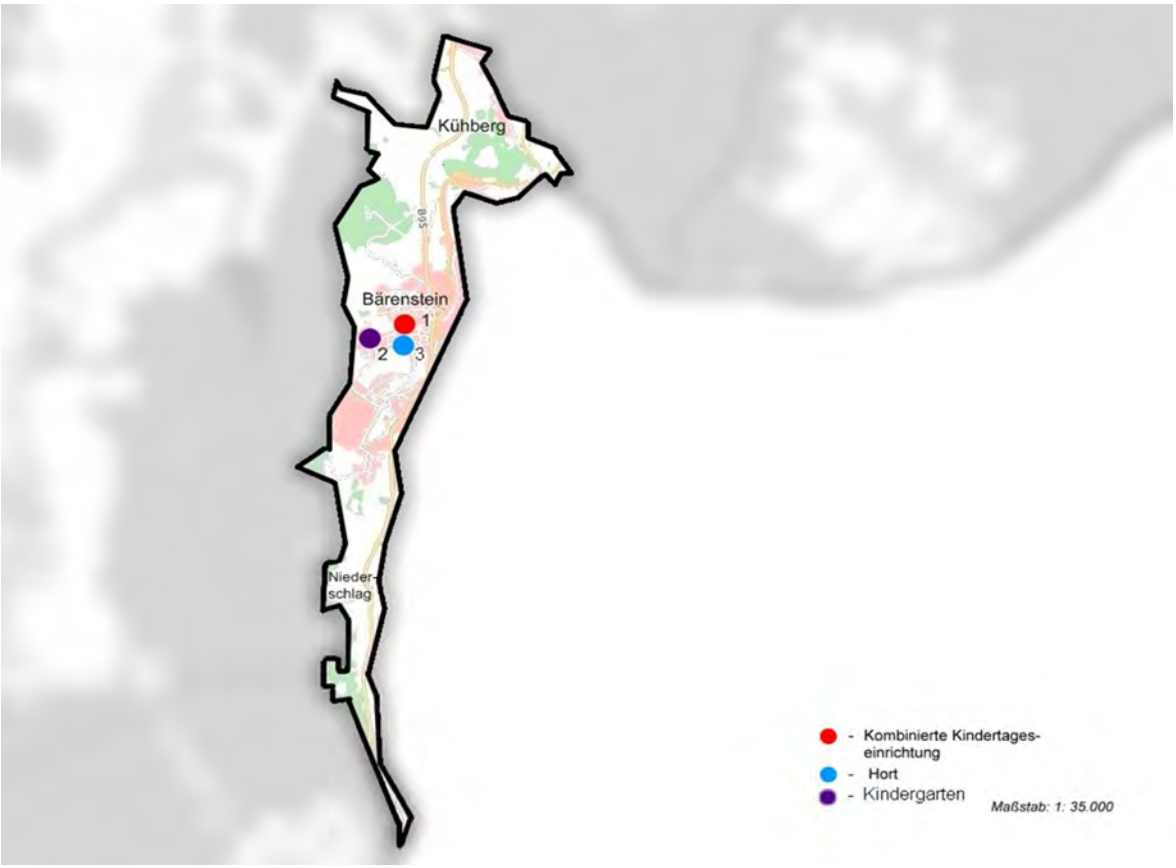

WMS-Übersichtskarte© Staatsbetrieb Geobasisinformation und Vermessung Sachsen
Verwaltungsgrenzen© Staatsbetrieb Geobasisinformation und Vermessung Sachsen

Nr.	Kindertageseinrichtungen und Kindertagespflegestellen	Träger-schaft			Kapazität nach Betriebserlaubnis in Kitas bzw. Plätze in Kindertagespflegestellen					bei Kommunen u. Trägern betriebene Plätze in Kitas bzw. Kindertagespflegestellen zum 30.06.2022					Belegung zum 30.06.2022				
		kommunal	frei	KTP	U3	ab vollend. 3. Lbj. bis Schuleintr.	Beginn Schulpfl. bis 4. Kl.	***gesamt***	davon EGH	U3	ab vollend. 3. Lbj. bis Schuleintr.	Beginn Schulpfl. bis 4. Kl.	***gesamt***	davon EGH	U3	ab vollend. 3. Lbj. bis Schuleintr.	Beginn Schulpfl. bis 4. Kl.	***gesamt***	davon EGH
Bestandserhebung zum 30.06.2022																			
1	Kita Bärenbande Haus I		x		30	5	0	***35***	3	30	5	0	***35***	3	18	5	0	***23***	1
2	Kita Bärenbande Haus II		x		0	80	0	***80***	4	0	80	0	***80***	4	0	78	0	***78***	1
3	Hort RäuBärBande		x		0	0	75	***75***	3	0	0	75	***75***	3	0	0	64	***64***	2
	gesamt	***0***	***3***	***0***				***190***	***10***	***30***	***85***	***75***	***190***	***10***	***18***	***83***	***64***	***165***	***4***

30.06.2022		Krippe	Kiga	Hort
Anzahl der wohnhaften Kinder gesamt:	**200**	40	84	76
Versorgungsgrad in Prozent		75,00	101,19	98,68
Inanspruchnahme in Prozent		45,00	98,81	84,21
Auslastung in Prozent		60,00	97,65	85,33

Fortschreibung für **Gemeinde Bärenstein**

Nr.	Kindertageseinrichtungen und Kindertagespflegestellen	Anzahl der wohnhaften Kinder				bei Kommunen u. Trägern geplante Plätze in Kitas bzw. Kindertagespflegestellen				prognostizierter Versorgungsgrad in Prozent		
		U3	ab vollend. 3. Lbj. bis Schuleintr.	Beginn Schulpfl. bis 4. Kl.	*gesamt*	U3	ab vollend. 3. Lbj. bis Schuleintr.	Beginn Schulpfl. bis 4. Kl.	*gesamt*	U3	ab vollend. 3. Lbj. bis Schuleintr.	Beginn Schulpfl. bis 4. Kl.
Bedarfsplan 2022/2023												
1	Kita Bärenbande Haus I					30	5	0	***35***			
2	Kita Bärenbande Haus II					0	80	0	***80***			
3	Hort RäuBärBande					0	0	75	***75***			
	gesamt	***37***	***78***	***73***	***188***	***30***	***85***	***75***	***190***	***81***	***109***	***103***
Bedarfsplan 2023/2024												
1	Kita Bärenbande Haus I					30	5	0	***35***			
2	Kita Bärenbande Haus II					0	65	0	***65***			
3	Hort RäuBärBande					0	0	75	***75***			
	gesamt	***41***	***61***	***87***	***189***	***30***	***70***	***75***	***175***	***73***	***115***	***86***
Bedarfsplan 2024/2025												
1	Kita Bärenbande Haus I					30	5	0	***35***			
2	Kita Bärenbande Haus II					0	60	0	***60***			
3	Hort RäuBärBande					0	0	75	***75***			
	gesamt	***45***	***59***	***83***	***187***	***30***	***65***	***75***	***170***	***67***	***110***	***90***
Bedarfsplan 2025/2026												
1	Kita Bärenbande Haus I					30	5	0	***35***			
2	Kita Bärenbande Haus II					0	60	0	***60***			
3	Hort RäuBärBande					0	0	75	***75***			
	gesamt	***45***	***55***	***84***	***184***	***30***	***65***	***75***	***170***	***67***	***118***	***89***

Planungsaussage:

Es steht ein bedarfsgerechtes Betreuungsangebot zur Verfügung.

Das Betreuungsangebot kann im Rahmen der verfügbaren Plätze von Kindern aus umliegenden Kommunen wie auch aus dem Nachbarland Tschechien in Anspruch genommen werden. Dieses Angebot wird regelmäßig genutzt.

Gemeinde Bockau

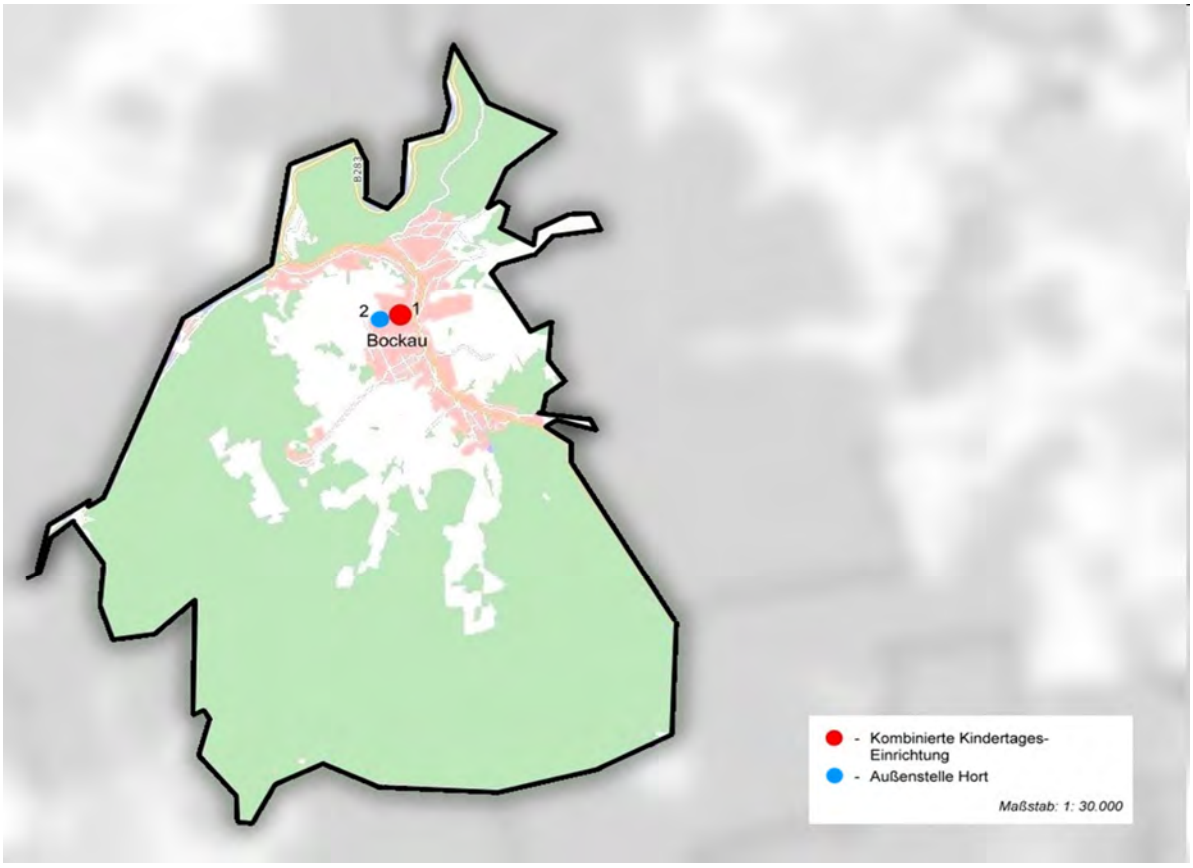

WMS-Übersichtskarte© Staatsbetrieb Geobasisinformation und Vermessung Sachsen
Verwaltungsgrenzen© Staatsbetrieb Geobasisinformation und Vermessung Sachsen

Nr.	Kindertageseinrichtungen und Kindertagespflegestellen	Träger-schaft			Kapazität nach Betriebserlaubnis in Kitas bzw. Plätze in Kindertagespflegestellen					bei Kommunen u. Trägern betriebene Plätze in Kitas bzw. Kindertagespflegestellen zum 30.06.2022					Belegung zum 30.06.2022				
		kommunal	frei	KTP	U3	ab vollend. 3. Lbj. bis Schuleintr.	Beginn Schulpfl. bis 4. Kl.	***gesamt***	davon EGH	U3	ab vollend. 3. Lbj. bis Schuleintr.	Beginn Schulpfl. bis 4. Kl.	***gesamt***	davon EGH	U3	ab vollend. 3. Lbj. bis Schuleintr.	Beginn Schulpfl. bis 4. Kl.	***gesamt***	davon EGH
Bestandserhebung zum 30.06.2022																			
1	Kita Zwergenhaus		x		38	80	0	***118***	2	33	85	0	***118***	2	28	85	0	***113***	2
2	Außenstelle Hort (Kita Zwergenhaus)		x		0	0	80	***80***	1	0	0	80	***80***	1	0	0	71	***71***	1
	gesamt	***0***	***2***	***0***				***198***	***3***	***33***	***85***	***80***	***198***	***3***	***28***	***85***	***71***	***184***	***3***

30.06.2022		Krippe	Kiga	Hort
Anzahl der wohnhaften Kinder gesamt:	**210**	48	85	77
Versorgungsgrad in Prozent		68,75	100,00	103,90
Inanspruchnahme in Prozent		58,33	100,00	92,21
Auslastung in Prozent		84,85	100,00	88,75

Fortschreibung für **Gemeinde Bockau**

Nr.	Kindertageseinrichtungen und Kindertagespflegestellen	Anzahl der wohnhaften Kinder				bei Kommunen u. Trägern geplante Plätze in Kitas bzw. Kindertagespflegestellen				prognostizierter Versorgungsgrad in Prozent		
		U3	ab vollend. 3. Lbj. bis Schuleintr.	Beginn Schulpfl. bis 4. Kl.	*gesamt*	U3	ab vollend. 3. Lbj. bis Schuleintr.	Beginn Schulpfl. bis 4. Kl.	*gesamt*	U3	ab vollend. 3. Lbj. bis Schuleintr.	Beginn Schulpfl. bis 4. Kl.
Bedarfsplan 2022/2023												
1	Kita Zwergenhaus					30	80	0	***110***			
2	Außenstelle Hort (Kita Zwergenhaus)					0	0	80	***80***			
	gesamt	***41***	***85***	***78***	***204***	***30***	***80***	***80***	***190***	***73***	***94***	***103***
Bedarfsplan 2023/2024												
1	Kita Zwergenhaus					31	87	0	***118***			
2	Außenstelle Hort (Kita Zwergenhaus)					0	0	80	***80***			
	gesamt	***38***	***85***	***70***	***193***	***31***	***87***	***80***	***198***	***82***	***102***	***114***
Bedarfsplan 2024/2025												
1	Kita Zwergenhaus					35	80	0	***115***			
2	Außenstelle Hort (Kita Zwergenhaus)					0	0	80	***80***			
	gesamt	***45***	***74***	***75***	***194***	***35***	***80***	***80***	***195***	***78***	***108***	***107***
Bedarfsplan 2025/2026												
1	Kita Zwergenhaus					38	75	0	***113***			
2	Außenstelle Hort (Kita Zwergenhaus)					0	0	80	***80***			
	gesamt	***45***	***63***	***85***	***193***	***38***	***75***	***80***	***193***	***84***	***119***	***94***

Planungsaussage:

Es steht ein bedarfsgerechtes Betreuungsangebot zur Verfügung.

Das Betreuungsangebot im Hort wird seit Jahren auch von Kindern aus umliegenden Kommunen in Anspruch genommen, so dass ein entsprechender Versorgungsgrad vorgehalten wird.

Gemeinde Börnichen/Erzgeb.

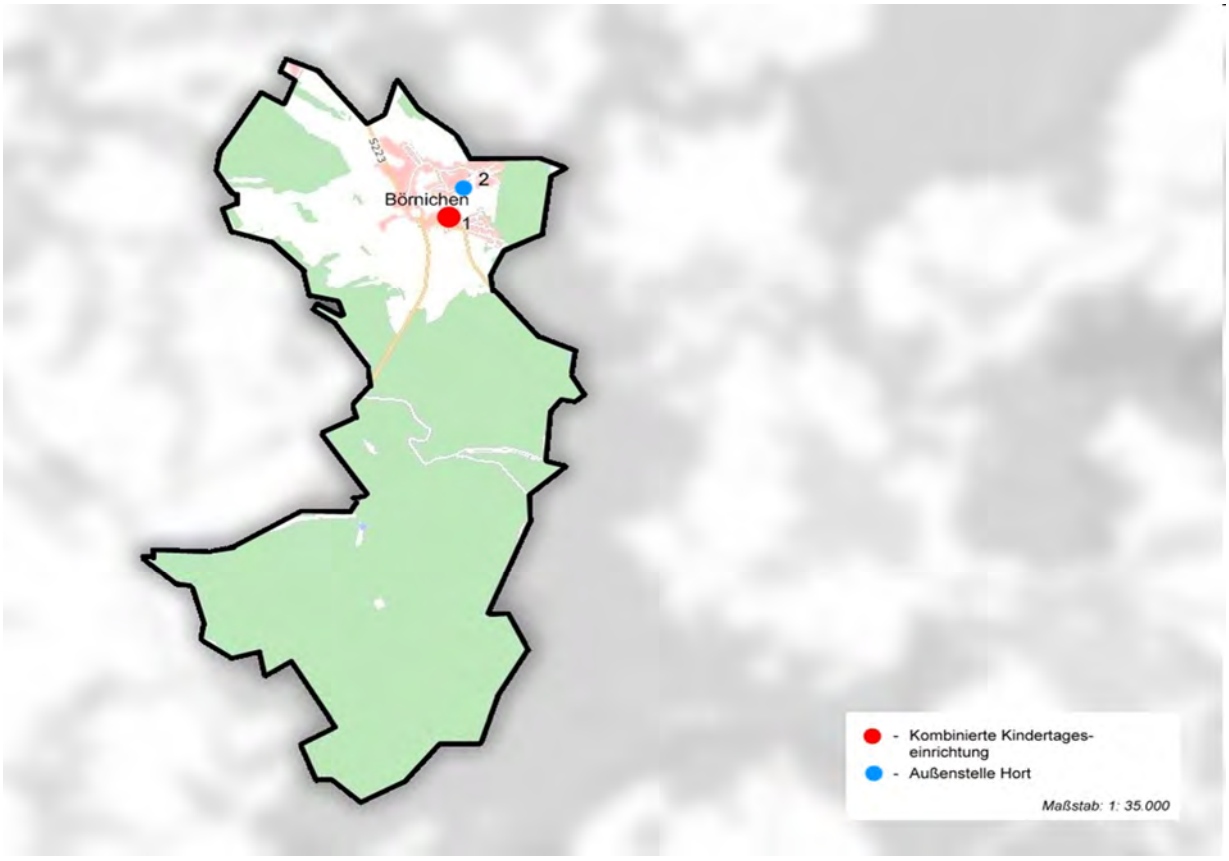

WMS-Übersichtskarte© Staatsbetrieb Geobasisinformation und Vermessung Sachsen
Verwaltungsgrenzen© Staatsbetrieb Geobasisinformation und Vermessung Sachsen

Nr.	Kindertageseinrichtungen und Kindertagespflegestellen	Träger-schaft			Kapazität nach Betriebserlaubnis in Kitas bzw. Plätze in Kindertagespflegestellen					bei Kommunen u. Trägern betriebene Plätze in Kitas bzw. Kindertagespflegestellen zum 30.06.2022					Belegung zum 30.06.2022				
		kommunal	frei	KTP	U3	ab vollend. 3. Lbj. bis Schuleintr.	Beginn Schulpfl. bis 4. Kl.	*gesamt*	davon EGH	U3	ab vollend. 3. Lbj. bis Schuleintr.	Beginn Schulpfl. bis 4. Kl.	*gesamt*	davon EGH	U3	ab vollend. 3. Lbj. bis Schuleintr.	Beginn Schulpfl. bis 4. Kl.	*gesamt*	davon EGH
Bestandserhebung zum 30.06.2022																			
1	Kita Wunderland	x			31	34	0	***65***	3	23	42	0	***65***	3	10	42	0	***52***	0
2	Außenstelle Hort (Kita Wunderland)	x			0	0	34	***34***	2	0	0	34	***34***	2	0	0	32	***32***	0
	gesamt	***2***	***0***	***0***				***99***	***5***	***23***	***42***	***34***	***99***	***5***	***10***	***42***	***32***	***84***	***0***

30.06.2022		Krippe	Kiga	Hort
Anzahl der wohnhaften Kinder gesamt:	**90**	19	38	33
Versorgungsgrad in Prozent		121,05	110,53	103,03
Inanspruchnahme in Prozent		52,63	110,53	96,97
Auslastung in Prozent		43,48	100,00	94,12

Fortschreibung für **Gemeinde Börnichen/Erzgeb.**

Nr.	Kindertageseinrichtungen und Kindertagespflegestellen	Anzahl der wohnhaften Kinder				bei Kommunen u. Trägern geplante Plätze in Kitas bzw. Kindertagespflegestellen				prognostizierter Versorgungsgrad in Prozent		
		U3	ab vollend. 3. Lbj. bis Schuleintr.	Beginn Schulpfl. bis 4. Kl.	*gesamt*	U3	ab vollend. 3. Lbj. bis Schuleintr.	Beginn Schulpfl. bis 4. Kl.	*gesamt*	U3	ab vollend. 3. Lbj. bis Schuleintr.	Beginn Schulpfl. bis 4. Kl.
Bedarfsplan 2022/2023												
1	Kita Wunderland					15	34	0	***49***			
2	Außenstelle Hort (Kita Wunderland)					0	0	30	***30***			
	gesamt	***20***	***33***	***28***	***81***	***15***	***34***	***30***	***79***	***75***	***103***	***107***
Bedarfsplan 2023/2024												
1	Kita Wunderland					15	30	0	***45***			
2	Außenstelle Hort (Kita Wunderland)					0	0	34	***34***			
	gesamt	***19***	***28***	***39***	***86***	***15***	***30***	***34***	***79***	***79***	***107***	***87***
Bedarfsplan 2024/2025												
1	Kita Wunderland					20	25	0	***45***			
2	Außenstelle Hort (Kita Wunderland)					0	0	34	***34***			
	gesamt	***22***	***24***	***40***	***86***	***20***	***25***	***34***	***79***	***91***	***104***	***85***
Bedarfsplan 2025/2026												
1	Kita Wunderland					20	25	0	***45***			
2	Außenstelle Hort (Kita Wunderland)					0	0	34	***34***			
	gesamt	***23***	***26***	***38***	***87***	***20***	***25***	***34***	***79***	***87***	***96***	***89***

Planungsaussage:

Es steht ein bedarfsgerechtes Betreuungsangebot zur Verfügung.

Gemeinde Breitenbrunn/Erzgeb.

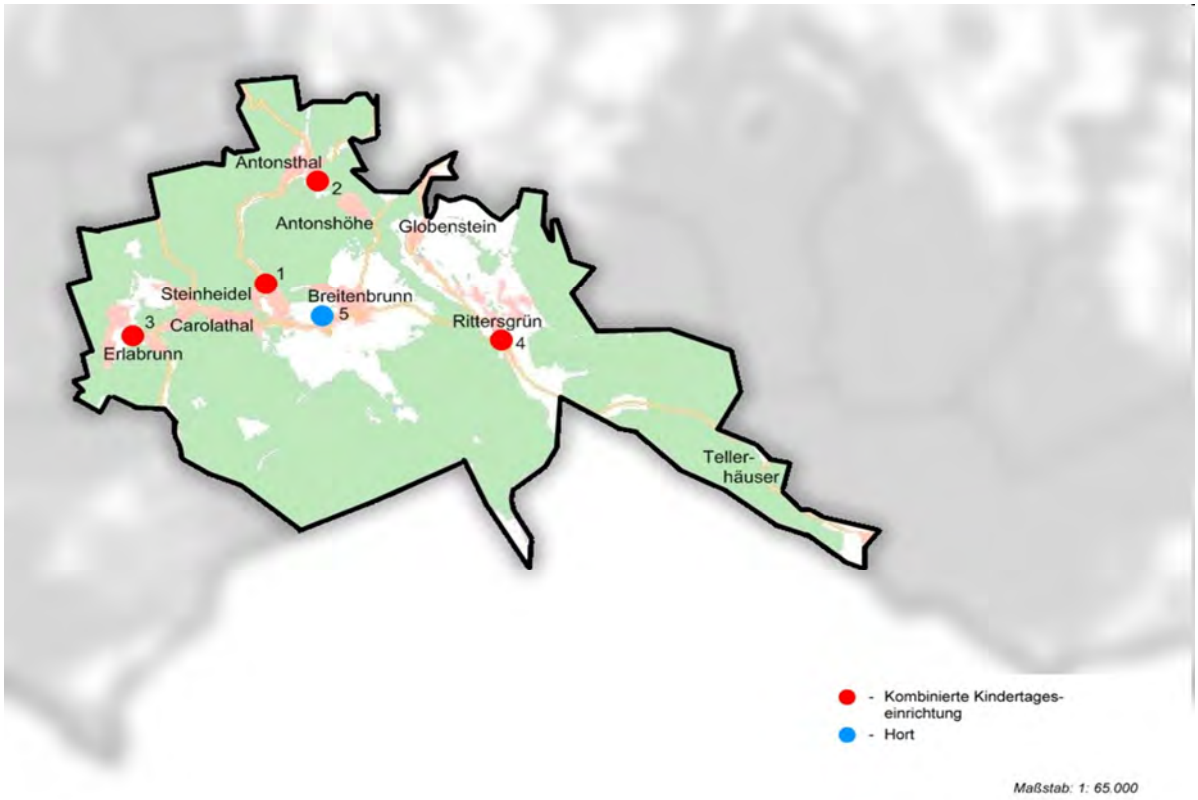

WMS-Übersichtskarte© Staatsbetrieb Geobasisinformation und Vermessung Sachsen
Verwaltungsgrenzen© Staatsbetrieb Geobasisinformation und Vermessung Sachsen

Nr.	Kindertageseinrichtungen und Kindertagespflegestellen	Träger-schaft			Kapazität nach Betriebserlaubnis in Kitas bzw. Plätze in Kindertagespflegestellen					bei Kommunen u. Trägern betriebene Plätze in Kitas bzw. Kindertagespflegestellen zum 30.06.2022					Belegung zum 30.06.2022				
		kommunal	frei	KTP	U3	ab vollend. 3. Lbj. bis Schuleintr.	Beginn Schulpfl. bis 4. Kl.	*gesamt*	davon EGH	U3	ab vollend. 3. Lbj. bis Schuleintr.	Beginn Schulpfl. bis 4. Kl.	*gesamt*	davon EGH	U3	ab vollend. 3. Lbj. bis Schuleintr.	Beginn Schulpfl. bis 4. Kl.	*gesamt*	davon EGH
Bestandserhebung zum 30.06.2022																			
1	Diakonische Kita Friedrich Fröbel		x		25	77	0	***102***	3	25	77	0	***102***	3	21	61	0	***82***	0
2	Kita Wichtelhaus		x		20	40		***60***	0	20	40	0	***60***	0	5	25	22	***52***	0
3	Kita Schwalbennest		x		16	22	28	***66***	3	16	22	28	***66***	3	8	19	27	***54***	0
4	Kita Kinderland		x		20	54	48	***122***	9	20	54	48	***122***	9	15	44	40	***99***	0
5	Hort Breitenbrunn		x		0	0	60	***60***	3	0	0	60	***60***	3	0	0	60	***60***	0
	gesamt	***0***	***5***	***0***				***410***	***18***	***81***	***193***	***136***	***410***	***18***	***49***	***149***	***149***	***347***	***0***

30.06.2022		Krippe	Kiga	Hort
Anzahl der wohnhaften Kinder gesamt:	**475**	98	165	212
Versorgungsgrad in Prozent		82,65	116,97	64,15
Inanspruchnahme in Prozent		50,00	90,30	70,28
Auslastung in Prozent		60,49	77,20	109,56

Fortschreibung für **Gemeinde Breitenbrunn/Erzgeb.**

Nr.	Kindertageseinrichtungen und Kindertagespflegestellen	Anzahl der wohnhaften Kinder				bei Kommunen u. Trägern geplante Plätze in Kitas bzw. Kindertagespflegestellen				prognostizierter Versorgungsgrad in Prozent		
		U3	ab vollend. 3. Lbj. bis Schuleintr.	Beginn Schulpfl. bis 4. Kl.	*gesamt*	U3	ab vollend. 3. Lbj. bis Schuleintr.	Beginn Schulpfl. bis 4. Kl.	*gesamt*	U3	ab vollend. 3. Lbj. bis Schuleintr.	Beginn Schulpfl. bis 4. Kl.
Bedarfsplan 2022/2023												
1	Diakonische Kita Friedrich Fröbel					25	77	0	***102***			
2	Kita Wichtelhaus					20	20	20	***60***			
3	Kita Schwalbennest					16	22	28	***66***			
4	Kita Kinderland					20	54	48	***122***			
5	Hort Breitenbrunn					0	0	60	***60***			
	gesamt	***93***	***152***	***212***	***457***	***81***	***173***	***156***	***410***	***87***	***114***	***74***
Bedarfsplan 2023/2024												
1	Diakonische Kita Friedrich Fröbel					25	77	0	***102***			
2	Kita Wichtelhaus					20	20	20	***60***			
3	Kita Schwalbennest					16	22	28	***66***			
4	Kita Kinderland					20	44	58	***122***			
5	Hort Breitenbrunn					0	0	60	***60***			
	gesamt	***91***	***145***	***203***	***439***	***81***	***163***	***166***	***410***	***89***	***112***	***82***
Bedarfsplan 2024/2025												
1	Diakonische Kita Friedrich Fröbel					25	77	0	***102***			
2	Kita Wichtelhaus					20	20	20	***60***			
3	Kita Schwalbennest					16	22	28	***66***			
4	Kita Kinderland					20	54	48	***122***			
5	Hort Breitenbrunn					0	0	60	***60***			
	gesamt	***93***	***139***	***181***	***413***	***81***	***173***	***156***	***410***	***87***	***124***	***86***
Bedarfsplan 2025/2026												
1	Diakonische Kita Friedrich Fröbel					25	77	0	***102***			
2	Kita Wichtelhaus					20	20	20	***60***			
3	Kita Schwalbennest					16	22	28	***66***			
4	Kita Kinderland					20	54	48	***122***			
5	Hort Breitenbrunn					0	0	60	***60***			
	gesamt	***93***	***129***	***165***	***387***	***81***	***173***	***156***	***410***	***87***	***134***	***95***

Planungsaussage:

Es steht ein vielfältiges, bedarfsgerechtes Betreuungsangebot zur Verfügung.

Der Versorgungsgrad von deutlich über 100 % für Kinder ab Vollendung des dritten Lebensjahres bis zum Schuleintritt ist perspektivisch an die Entwicklung der Anzahl der wohnhaften Kinder anzupassen.

Gemeinde Burkhardtsdorf

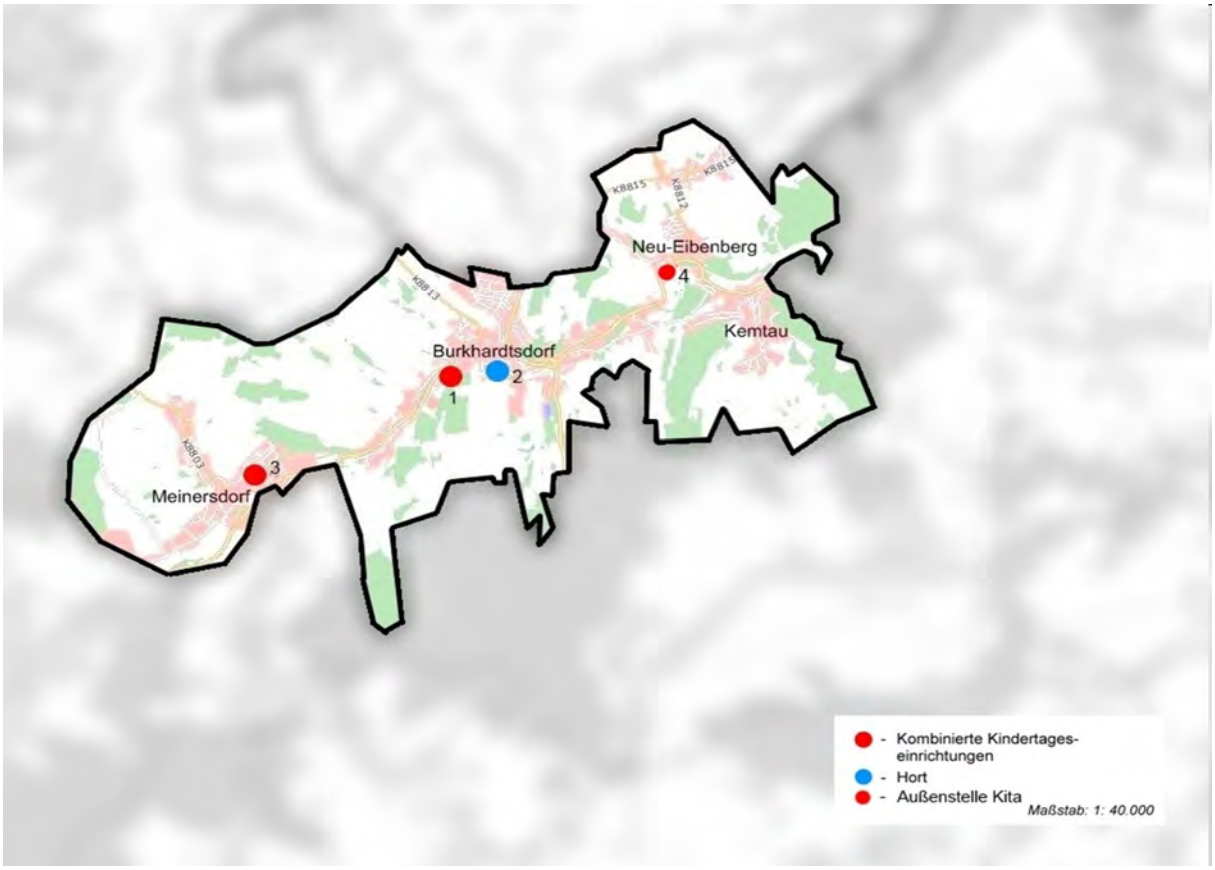

WMS-Übersichtskarte© Staatsbetrieb Geobasisinformation und Vermessung Sachsen
Verwaltungsgrenzen© Staatsbetrieb Geobasisinformation und Vermessung Sachsen

Nr.	Kindertageseinrichtungen und Kindertagespflegestellen	Träger-schaft			Kapazität nach Betriebserlaubnis in Kitas bzw. Plätze in Kindertagespflegestellen					bei Kommunen u. Trägern betriebene Plätze in Kitas bzw. Kindertagespflegestellen zum 30.06.2022					Belegung zum 30.06.2022				
		kommunal	frei	KTP	U3	ab vollend. 3. Lbj. bis Schuleintr.	Beginn Schulpfl. bis 4. Kl.	***gesamt***	davon EGH	U3	ab vollend. 3. Lbj. bis Schuleintr.	Beginn Schulpfl. bis 4. Kl.	***gesamt***	davon EGH	U3	ab vollend. 3. Lbj. bis Schuleintr.	Beginn Schulpfl. bis 4. Kl.	***gesamt***	davon EGH
Bestandserhebung zum 30.06.2022																			
1	Kita Mühlbergzwerge	x			35	107	0	***142***	12	35	107	0	***142***	12	26	96	0	***122***	3
2	Hort Burkhardtsdorf	x			0	0	195	***195***	3	0	0	195	***195***	3	0	0	142	***142***	0
3	Kita Meinersdorfer Rasselbande		x		29	72	0	***101***	9	29	72	0	***101***	9	22	72	0	***94***	7
4	Außenstelle Kita Löwenzahn (Kita Mühlbergzwerge)	x			44	88	0	***132***	4	44	88	0	***132***	4	29	64	0	***93***	0
	gesamt	***3***	***1***	***0***				***570***	***28***	***108***	***267***	***195***	***570***	***28***	***77***	***232***	***142***	***451***	***10***

30.06.2022		Krippe	Kiga	Hort
Anzahl der wohnhaften Kinder gesamt:	**665**	161	249	255
Versorgungsgrad in Prozent		67,08	107,23	76,47
Inanspruchnahme in Prozent		47,83	93,17	55,69
Auslastung in Prozent		71,30	86,89	72,82

Fortschreibung für **Gemeinde Burkhardtsdorf**

Nr.	Kindertageseinrichtungen und Kindertagespflegestellen	Anzahl der wohnhaften Kinder				bei Kommunen u. Trägern geplante Plätze in Kitas bzw. Kindertagespflegestellen				prognostizierter Versorgungsgrad in Prozent		
		U3	ab vollend. 3. Lbj. bis Schuleintr.	Beginn Schulpfl. bis 4. Kl.	*gesamt*	U3	ab vollend. 3. Lbj. bis Schuleintr.	Beginn Schulpfl. bis 4. Kl.	*gesamt*	U3	ab vollend. 3. Lbj. bis Schuleintr.	Beginn Schulpfl. bis 4. Kl.
Bedarfsplan 2022/2023												
1	Kita Mühlbergzwerge					35	107	0	***142***			
2	Hort Burkhardtsdorf					0	0	195	***195***			
3	Kita Meinersdorfer Rasselbande					29	72	0	***101***			
4	Außenstelle Kita Löwenzahn (Kita Mühlbergzwerge)					44	70	0	***114***			
	gesamt	***148***	***257***	***239***	***644***	***108***	***249***	***195***	***552***	***73***	***97***	***82***
Bedarfsplan 2023/2024												
1	Kita Mühlbergzwerge					35	107	0	***142***			
2	Hort Burkhardtsdorf					0	0	195	***195***			
3	Kita Meinersdorfer Rasselbande					29	72	0	***101***			
4	Außenstelle Kita Löwenzahn (Kita Mühlbergzwerge)					44	70	0	***114***			
	gesamt	***146***	***243***	***245***	***634***	***108***	***249***	***195***	***552***	***74***	***102***	***80***
Bedarfsplan 2024/2025												
1	Kita Mühlbergzwerge					35	107	0	***142***			
2	Hort Burkhardtsdorf					0	0	195	***195***			
3	Kita Meinersdorfer Rasselbande					29	72	0	***101***			
4	Außenstelle Kita Löwenzahn (Kita Mühlbergzwerge)					44	65	0	***109***			
	gesamt	***150***	***226***	***249***	***625***	***108***	***244***	***195***	***547***	***72***	***108***	***78***
Bedarfsplan 2025/2026												
1	Kita Mühlbergzwerge					35	107	0	***142***			
2	Hort Burkhardtsdorf					0	0	195	***195***			
3	Kita Meinersdorfer Rasselbande					29	72	0	***101***			
4	Außenstelle Kita Löwenzahn (Kita Mühlbergzwerge)					44	65	0	***109***			
	gesamt	***150***	***211***	***249***	***610***	***108***	***244***	***195***	***547***	***72***	***116***	***78***

Planungsaussage:

Es steht ein bedarfsgerechtes Betreuungsangebot zur Verfügung.

Zum 01.01.2023 erfolgte die Rückführung der Kita Meinersdorfer Rasselbande (Nr. 3) von freier in kommunale Trägerschaft.

Gemeinde Crottendorf

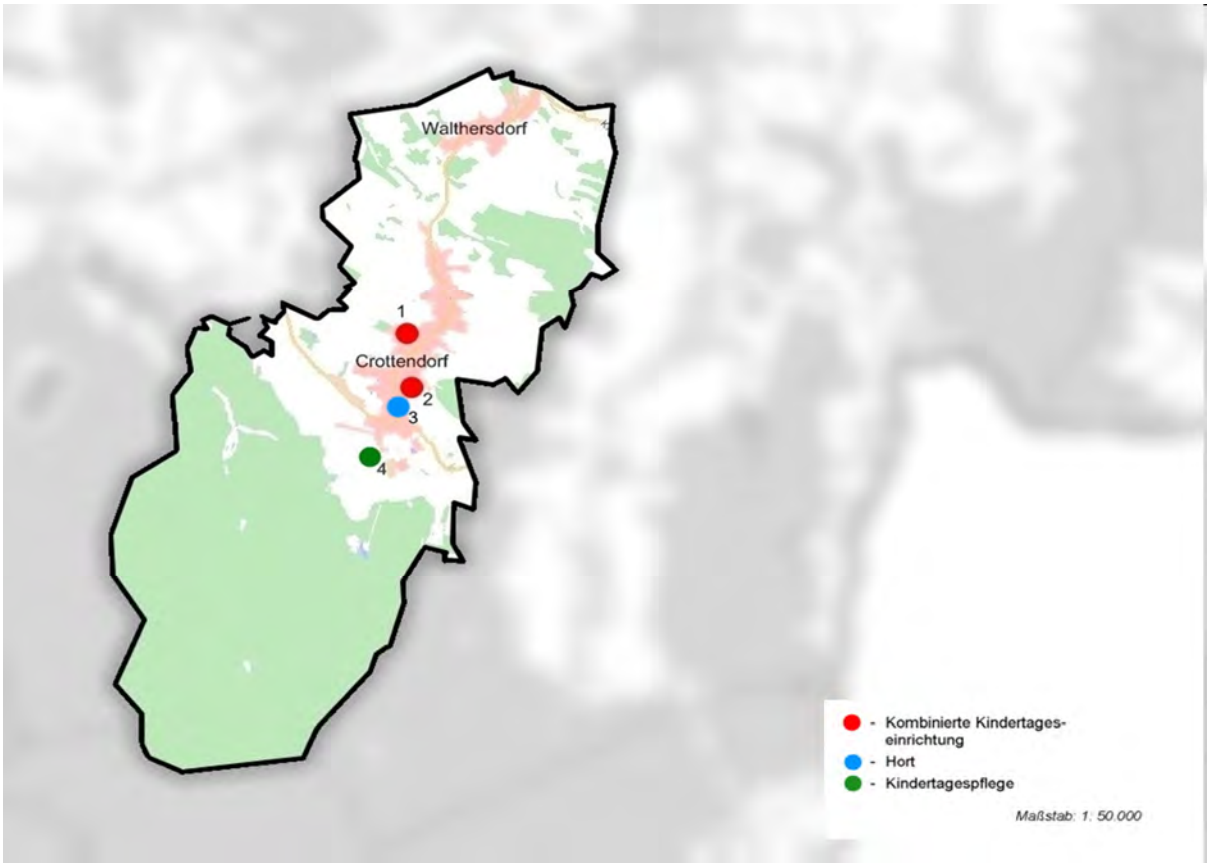

WMS-Übersichtskarte© Staatsbetrieb Geobasisinformation und Vermessung Sachsen
Verwaltungsgrenzen© Staatsbetrieb Geobasisinformation und Vermessung Sachsen

Nr.	Kindertageseinrichtungen und Kindertagespflegestellen	Träger-schaft			Kapazität nach Betriebserlaubnis in Kitas bzw. Plätze in Kindertagespflegestellen					bei Kommunen u. Trägern betriebene Plätze in Kitas bzw. Kindertagespflegestellen zum 30.06.2022					Belegung zum 30.06.2022				
		kommunal	frei	KTP	U3	ab vollend. 3. Lbj. bis Schuleintr.	Beginn Schulpfl. bis 4. Kl.	*gesamt*	davon EGH	U3	ab vollend. 3. Lbj. bis Schuleintr.	Beginn Schulpfl. bis 4. Kl.	*gesamt*	davon EGH	U3	ab vollend. 3. Lbj. bis Schuleintr.	Beginn Schulpfl. bis 4. Kl.	*gesamt*	davon EGH
Bestandserhebung zum 30.06.2022																			
1	Kita Bärenkinder	x			67	110	0	***177***	5	67	110	0	***177***	5	35	122	0	***157***	3
2	Kita Schießbergfüchse	x			0	80	40	***120***	4	0	80	40	***120***	4	0	35	59	***94***	1
3	Hort Wedru	x			0	0	135	***135***	3	0	0	135	***135***	3	0	0	68	***68***	2
4	KTP Kleine Engel			x	5	0	0	5	0	5	0	0	5	0	5	0	0	5	0
	gesamt	***3***	***0***	***1***				***437***	***12***	***72***	***190***	***175***	***437***	***12***	***40***	***157***	***127***	***324***	***6***

30.06.2022		Krippe	Kiga	Hort
Anzahl der wohnhaften Kinder gesamt:	**425**	80	180	165
Versorgungsgrad in Prozent		90,00	105,56	106,06
Inanspruchnahme in Prozent		50,00	87,22	76,97
Auslastung in Prozent		55,56	82,63	72,57

Fortschreibung für **Gemeinde Crottendorf**

Nr.	Kindertageseinrichtungen und Kindertagespflegestellen	Anzahl der wohnhaften Kinder				bei Kommunen u. Trägern geplante Plätze in Kitas bzw. Kindertagespflegestellen				prognostizierter Versorgungsgrad in Prozent		
		U3	ab vollend. 3. Lbj. bis Schuleintr.	Beginn Schulpfl. bis 4. Kl.	*gesamt*	U3	ab vollend. 3. Lbj. bis Schuleintr.	Beginn Schulpfl. bis 4. Kl.	*gesamt*	U3	ab vollend. 3. Lbj. bis Schuleintr.	Beginn Schulpfl. bis 4. Kl.
Bedarfsplan 2022/2023												
1	Kita Bärenkinder					45	132	0	***177***			
2	Kita Schießbergfüchse					0	18	122	***140***			
4	KTP Kleine Engel					5	0	0	***5***			
	gesamt	***76***	***166***	***160***	***402***	***50***	***150***	***122***	***322***	***66***	***90***	***76***
Bedarfsplan 2023/2024												
1	Kita Bärenkinder					45	132	0	***177***			
2	Kita Schießbergfüchse					0	0	140	***140***			
4	KTP Kleine Engel					5	0	0	***5***			
	gesamt	***72***	***155***	***170***	***397***	***50***	***132***	***140***	***322***	***69***	***85***	***82***
Bedarfsplan 2024/2025												
1	Kita Bärenkinder					45	132	0	***177***			
2	Kita Schießbergfüchse					0	0	140	***140***			
4	KTP Kleine Engel					5	0	0	***5***			
	gesamt	***75***	***130***	***174***	***379***	***50***	***132***	***140***	***322***	***67***	***102***	***80***
Bedarfsplan 2025/2026												
1	Kita Bärenkinder					45	132	0	***177***			
2	Kita Schießbergfüchse					0	0	140	***140***			
4	KTP Kleine Engel					5	0	0	***5***			
	gesamt	***75***	***105***	***180***	***360***	***50***	***132***	***140***	***322***	***67***	***126***	***78***

Planungsaussage:

Es steht ein bedarfsgerechtes Betreuungsangebot zur Verfügung.

Der Hort Wedru (Nr. 3) wurde zum Schuljahresbeginn 2022/2023 geschlossen.

Gemeinde Deutschneudorf

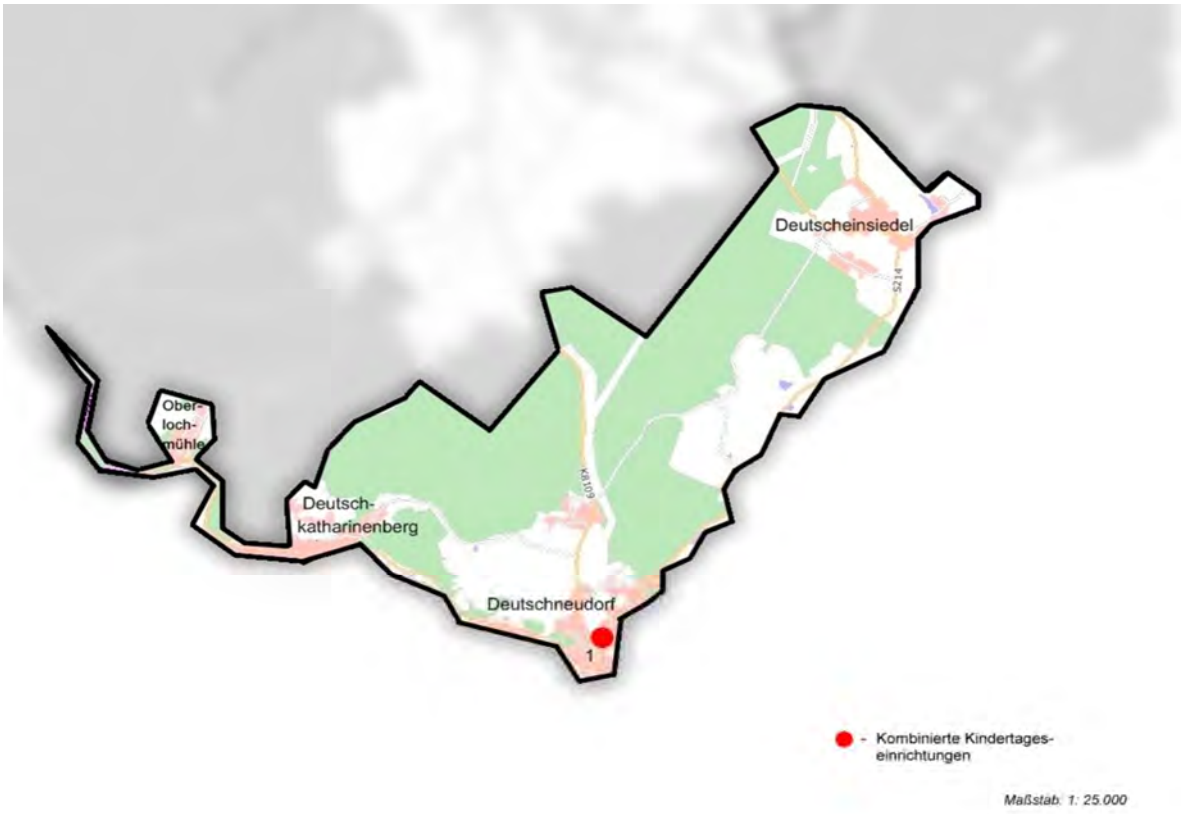

WMS-Übersichtskarte© Staatsbetrieb Geobasisinformation und Vermessung Sachsen
Verwaltungsgrenzen© Staatsbetrieb Geobasisinformation und Vermessung Sachsen

Nr.	Kindertageseinrichtungen und Kindertagespflegestellen	Träger-schaft			Kapazität nach Betriebserlaubnis in Kitas bzw. Plätze in Kindertagespflegestellen					bei Kommunen u. Trägern betriebene Plätze in Kitas bzw. Kindertagespflegestellen zum 30.06.2022					Belegung zum 30.06.2022				
		kommunal	frei	KTP	U3	ab vollend. 3. Lbj. bis Schuleintr.	Beginn Schulpfl. bis 4. Kl.	*gesamt*	davon EGH	U3	ab vollend. 3. Lbj. bis Schuleintr.	Beginn Schulpfl. bis 4. Kl.	*gesamt*	davon EGH	U3	ab vollend. 3. Lbj. bis Schuleintr.	Beginn Schulpfl. bis 4. Kl.	*gesamt*	davon EGH
Bestandserhebung zum 30.06.2022																			
1	Kita Wichtelhäusel	x			16	20	24	***60***	6	16	20	24	***60***	6	10	25	18	***53***	2
	gesamt	***1***	***0***	***0***				***60***	***6***	***16***	***20***	***24***	***60***	***6***	***10***	***25***	***18***	***53***	***2***

30.06.2022		Krippe	Kiga	Hort
Anzahl der wohnhaften Kinder gesamt:	**79**	17	29	33
Versorgungsgrad in Prozent		94,12	68,97	72,73
Inanspruchnahme in Prozent		58,82	86,21	54,55
Auslastung in Prozent		62,50	125,00	75,00

Fortschreibung für **Gemeinde Deutschneudorf**

Nr.	Kindertageseinrichtungen und Kindertagespflegestellen	Anzahl der wohnhaften Kinder				bei Kommunen u. Trägern geplante Plätze in Kitas bzw. Kindertagespflegestellen				prognostizierter Versorgungsgrad in Prozent		
		U3	ab vollend. 3. Lbj. bis Schuleintr.	Beginn Schulpfl. bis 4. Kl.	*gesamt*	U3	ab vollend. 3. Lbj. bis Schuleintr.	Beginn Schulpfl. bis 4. Kl.	*gesamt*	U3	ab vollend. 3. Lbj. bis Schuleintr.	Beginn Schulpfl. bis 4. Kl.
Bedarfsplan 2022/2023												
1	Kita Wichtelhäusel					12	24	24	***60***			
	gesamt	***17***	***26***	***33***	***76***	***12***	***24***	***24***	***60***	***71***	***92***	***73***
Bedarfsplan 2023/2024												
1	Kita Wichtelhäusel					12	24	24	***60***			
	gesamt	***17***	***21***	***34***	***72***	***12***	***24***	***24***	***60***	***71***	***114***	***71***
Bedarfsplan 2024/2025												
1	Kita Wichtelhäusel					12	24	24	***60***			
	gesamt	***16***	***20***	***32***	***68***	***12***	***24***	***24***	***60***	***75***	***120***	***75***
Bedarfsplan 2025/2026												
1	Kita Wichtelhäusel					12	24	24	***60***			
	gesamt	***15***	***23***	***29***	***67***	***12***	***24***	***24***	***60***	***80***	***104***	***83***

Planungsaussage:

Es steht ein bedarfsgerechtes Betreuungsangebot zur Verfügung.

Gemeinde Drebach

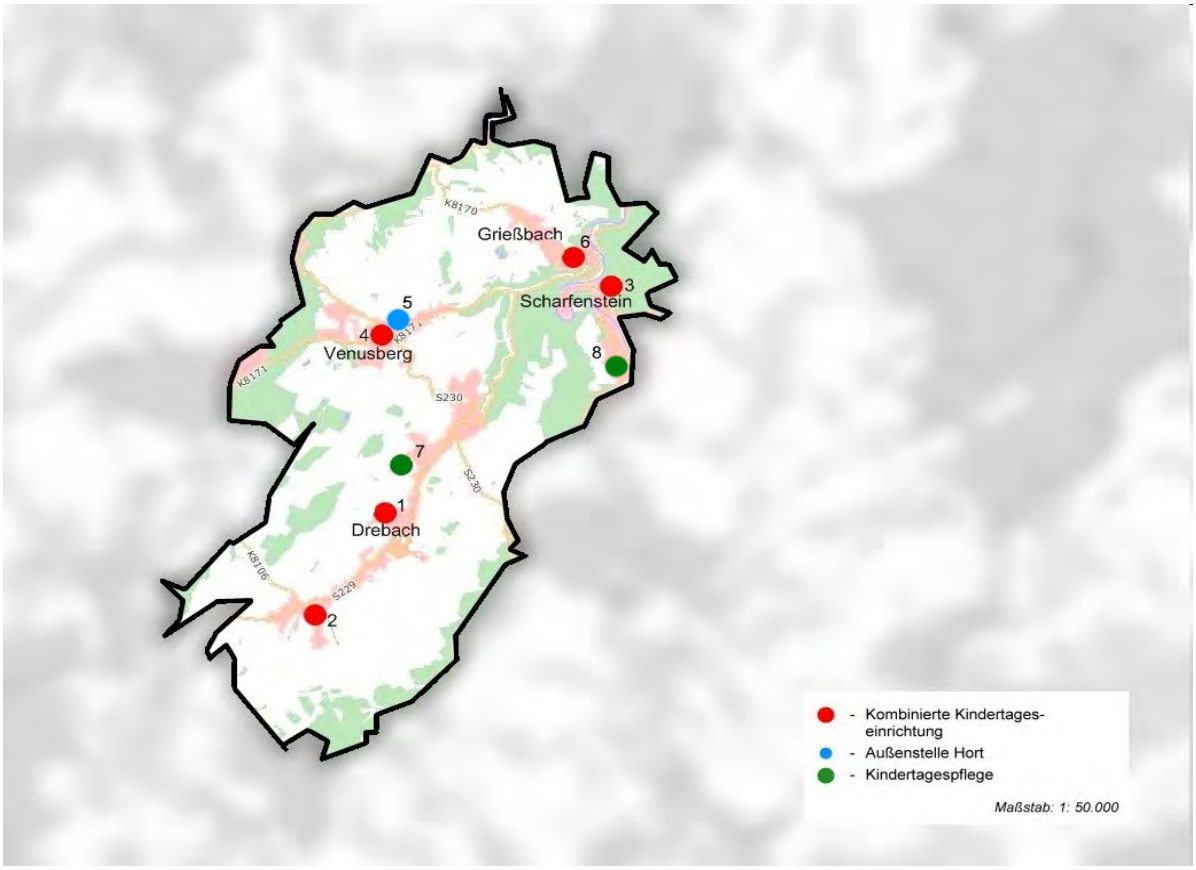

WMS-Übersichtskarte© Staatsbetrieb Geobasisinformation und Vermessung Sachsen
Verwaltungsgrenzen© Staatsbetrieb Geobasisinformation und Vermessung Sachsen

Nr.	Kindertageseinrichtungen und Kindertagespflegestellen	Träger-schaft			Kapazität nach Betriebserlaubnis in Kitas bzw. Plätze in Kindertagespflegestellen					bei Kommunen u. Trägern betriebene Plätze in Kitas bzw. Kindertagespflegestellen zum 30.06.2022					Belegung zum 30.06.2022				
		kommunal	frei	KTP	U3	ab vollend. 3. Lbj. bis Schuleintr.	Beginn Schulpfl. bis 4. Kl.	*gesamt*	davon EGH	U3	ab vollend. 3. Lbj. bis Schuleintr.	Beginn Schulpfl. bis 4. Kl.	*gesamt*	davon EGH	U3	ab vollend. 3. Lbj. bis Schuleintr.	Beginn Schulpfl. bis 4. Kl.	*gesamt*	davon EGH
Bestandserhebung zum 30.06.2022																			
1	Ev.-Luth. Kita Sonnenstrahl		x		21	67	85	***173***	9	21	70	82	***173***	9	10	68	70	***148***	2
2	Kita Löwenzahn		x		11	23	0	***34***	3	5	29	0	***34***	3	5	29	0	***34***	0
3	Kita Sonnenschein		x		18	38	38	***94***	3	18	38	38	***94***	3	15	26	29	***70***	0
4	Kita Pumuckls Werkstatt		x		19	45	0	***64***	3	19	45	0	***64***	3	10	37	0	***47***	1
5	Hort Pumuckls Schlauköpfe		x		0	0	60	***60***	3	0	0	60	***60***	3	0	0	50	***50***	0
6	Kita Getzenknirpse		x		8	20	0	***28***	3	8	20	0	***28***	3	8	15	0	***23***	0
7	KTP huppediedel Frau Melzer			x	5	0	0	5	0	5	0	0	5	0	5	0	0	5	0
8	KTP Frau Ziegert			x	5	0	0	5	0	5	0	0	5	0	2	0	0	2	0
	gesamt	***0***	***6***	***2***				***463***	***24***	***81***	***202***	***180***	***463***	***24***	***55***	***175***	***149***	***379***	***3***

30.06.2022		Krippe	Kiga	Hort
Anzahl der wohnhaften Kinder gesamt:	**502**	118	195	189
Versorgungsgrad in Prozent		68,64	103,59	95,24
Inanspruchnahme in Prozent		46,61	89,74	78,84
Auslastung in Prozent		67,90	86,63	82,78

Fortschreibung für **Gemeinde Drebach**

Nr.	Kindertageseinrichtungen und Kindertagespflegestellen	Anzahl der wohnhaften Kinder				bei Kommunen u. Trägern geplante Plätze in Kitas bzw. Kindertagespflegestellen				prognostizierter Versorgungsgrad in Prozent		
		U3	ab vollend. 3. Lbj. bis Schuleintr.	Beginn Schulpfl. bis 4. Kl.	*gesamt*	U3	ab vollend. 3. Lbj. bis Schuleintr.	Beginn Schulpfl. bis 4. Kl.	*gesamt*	U3	ab vollend. 3. Lbj. bis Schuleintr.	Beginn Schulpfl. bis 4. Kl.
Bedarfsplan 2022/2023												
1	Ev.-Luth. Kita Sonnenstrahl					21	67	85	***173***			
2	Kita Löwenzahn					11	23	0	***34***			
3	Kita Sonnenschein					18	38	38	***94***			
4	Kita Pumuckls Werkstatt					19	45	0	***64***			
5	Hort Pumuckls Schlauköpfe					0	0	60	***60***			
6	Kita Getzenknirpse					8	20	0	***28***			
7	KTP huppediedel Frau Melzer					5	0	0	***5***			
8	KTP Frau Ziegert					5	0	0	***5***			
	gesamt	***120***	***193***	***186***	***499***	***87***	***193***	***183***	***463***	***73***	***100***	***98***
Bedarfsplan 2023/2024												
1	Ev.-Luth. Kita Sonnenstrahl					21	67	85	***173***			
2	Kita Löwenzahn					11	23	0	***34***			
3	Kita Sonnenschein					18	38	38	***94***			
4	Kita Pumuckls Werkstatt					19	45	0	***64***			
5	Hort Pumuckls Schlauköpfe					0	0	60	***60***			
6	Kita Getzenknirpse					8	20	0	***28***			
7	KTP huppediedel Frau Melzer					5	0	0	***5***			
	gesamt	***112***	***165***	***203***	***480***	***82***	***193***	***183***	***458***	***73***	***117***	***90***
Bedarfsplan 2024/2025												
1	Ev.-Luth. Kita Sonnenstrahl					21	67	85	***173***			
2	Kita Löwenzahn					11	23	0	***34***			
3	Kita Sonnenschein					18	38	38	***94***			
4	Kita Pumuckls Werkstatt					19	45	0	***64***			
5	Hort Pumuckls Schlauköpfe					0	0	60	***60***			
6	Kita Getzenknirpse					8	20	0	***28***			
7	KTP huppediedel Frau Melzer					5	0	0	***5***			
	gesamt	***115***	***164***	***196***	***475***	***82***	***193***	***183***	***458***	***71***	***118***	***93***
Bedarfsplan 2025/2026												
1	Ev.-Luth. Kita Sonnenstrahl					21	67	85	***173***			
2	Kita Löwenzahn					11	23	0	***34***			
3	Kita Sonnenschein					18	38	38	***94***			
4	Kita Pumuckls Werkstatt					19	45	0	***64***			
5	Hort Pumuckls Schlauköpfe					0	0	60	***60***			
6	Kita Getzenknirpse					8	20	0	***28***			
7	KTP huppediedel Frau Melzer					5	0	0	***5***			
	gesamt	***110***	***158***	***195***	***463***	***82***	***193***	***183***	***458***	***75***	***122***	***94***

Planungsaussage:

Es steht ein vielfältiges, bedarfsgerechtes Betreuungsangebot zur Verfügung. Dieses kann im Rahmen der verfügbaren Plätze von Kindern aus umliegenden Kommunen in Anspruch genommen werden.

Die KTP Frau Ziegert (Nr. 8) hat zum 31.12.2022 ihre Tätigkeit beendet. Für die Kita Pumuckls Werkstatt (Nr. 4) und den Hort Pumuckls Schlauköpfe (Nr. 5) erfolgte zum 01.04.2023 ein Trägerwechsel zur AWO KV Annaberg/Mittleres Erzgebirge e. V.

Stadt Ehrenfriedersdorf

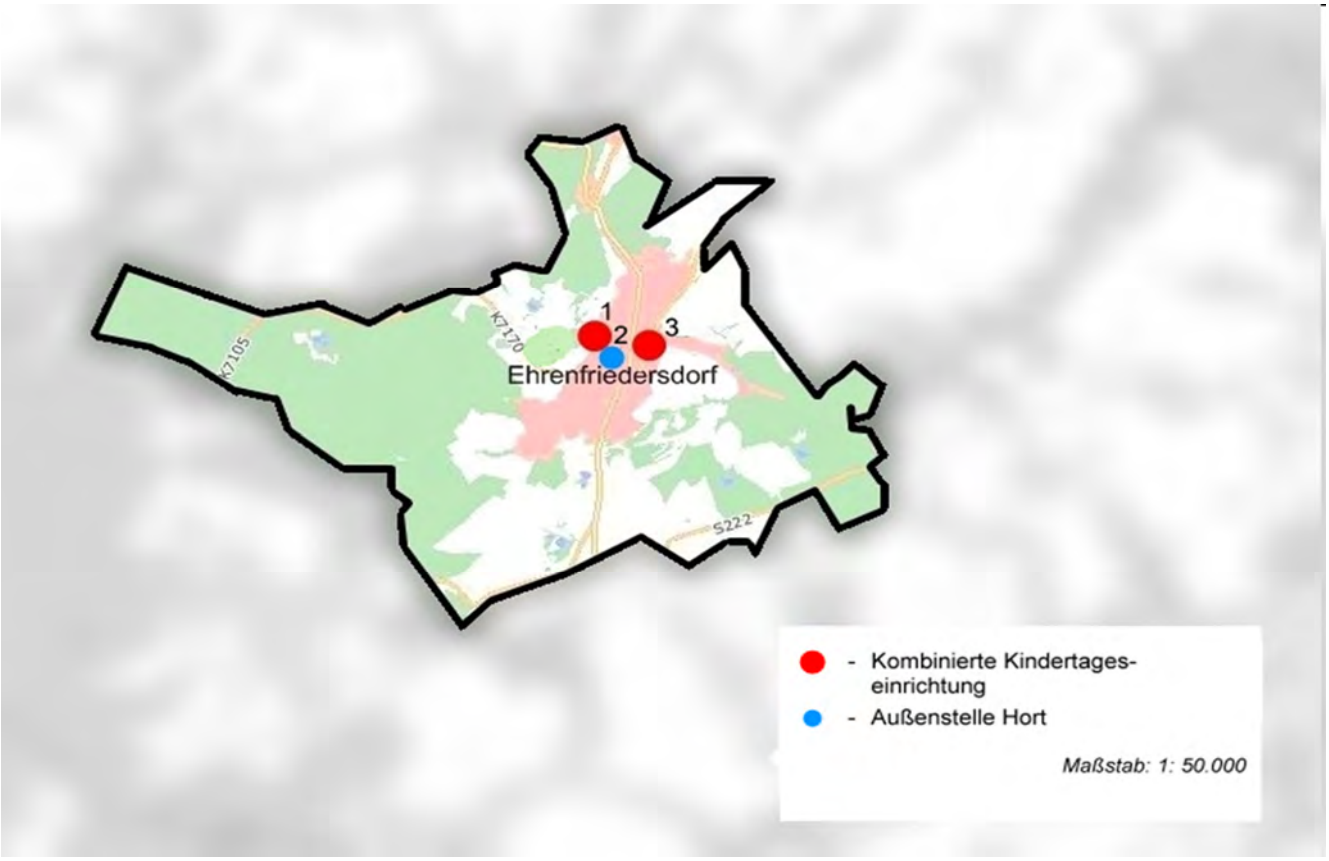

WMS-Übersichtskarte© Staatsbetrieb Geobasisinformation und Vermessung Sachsen
Verwaltungsgrenzen© Staatsbetrieb Geobasisinformation und Vermessung Sachsen

Nr.	Kindertageseinrichtungen und Kindertagespflegestellen	Träger-schaft			Kapazität nach Betriebserlaubnis in Kitas bzw. Plätze in Kindertagespflegestellen					bei Kommunen u. Trägern betriebene Plätze in Kitas bzw. Kindertagespflegestellen zum 30.06.2022					Belegung zum 30.06.2022				
		kommunal	frei	KTP	U3	ab vollend. 3. Lbj. bis Schuleintr.	Beginn Schulpfl. bis 4. Kl.	*gesamt*	davon EGH	U3	ab vollend. 3. Lbj. bis Schuleintr.	Beginn Schulpfl. bis 4. Kl.	*gesamt*	davon EGH	U3	ab vollend. 3. Lbj. bis Schuleintr.	Beginn Schulpfl. bis 4. Kl.	*gesamt*	davon EGH
Bestandserhebung zum 30.06.2022																			
1	Kita Sonnenhügel	x			50	116	93	***259***	7	46	120	93	***259***	7	40	119	93	***252***	5
2	Außenstelle Hort (Kita Sonnenhügel)	x			0	0	51	***51***	1	0	0	51	***51***	1	0	0	51	***51***	0
3	Kita Neuer Bahnhof		x		18	48	0	***66***	0	18	48	0	***66***	0	16	47	0	***63***	0
	gesamt	***2***	***1***	***0***				***376***	***8***	***64***	***168***	***144***	***376***	***8***	***56***	***166***	***144***	***366***	***5***

30.06.2022		Krippe	Kiga	Hort
Anzahl der wohnhaften Kinder gesamt:	**417**	105	149	163
Versorgungsgrad in Prozent		60,95	112,75	88,34
Inanspruchnahme in Prozent		53,33	111,41	88,34
Auslastung in Prozent		87,50	98,81	100,00

Fortschreibung für **Stadt Ehrenfriedersdorf**

Nr.	Kindertageseinrichtungen und Kindertagespflegestellen	Anzahl der wohnhaften Kinder				bei Kommunen u. Trägern geplante Plätze in Kitas bzw. Kindertagespflegestellen				prognostizierter Versorgungsgrad in Prozent		
		U3	ab vollend. 3. Lbj. bis Schuleintr.	Beginn Schulpfl. bis 4. Kl.	*gesamt*	U3	ab vollend. 3. Lbj. bis Schuleintr.	Beginn Schulpfl. bis 4. Kl.	*gesamt*	U3	ab vollend. 3. Lbj. bis Schuleintr.	Beginn Schulpfl. bis 4. Kl.
Bedarfsplan 2022/2023												
1	Kita Sonnenhügel					50	116	91	***257***			
2	Außenstelle Hort (Kita Sonnenhügel)					0	0	51	***51***			
3	Kita Neuer Bahnhof					18	48	0	***66***			
	gesamt	***104***	***155***	***143***	***402***	***68***	***164***	***142***	***374***	***65***	***106***	***99***
Bedarfsplan 2023/2024												
1	Kita Sonnenhügel					50	116	91	***257***			
2	Außenstelle Hort (Kita Sonnenhügel)					0	0	51	***51***			
3	Kita Neuer Bahnhof					18	48	0	***66***			
	gesamt	***107***	***152***	***141***	***400***	***68***	***164***	***142***	***374***	***64***	***108***	***101***
Bedarfsplan 2024/2025												
1	Kita Sonnenhügel					50	100	91	***241***			
2	Außenstelle Hort (Kita Sonnenhügel)					0	0	51	***51***			
3	Kita Neuer Bahnhof					18	48	0	***66***			
	gesamt	***105***	***145***	***143***	***393***	***68***	***148***	***142***	***358***	***65***	***102***	***99***
Bedarfsplan 2025/2026												
1	Kita Sonnenhügel					50	100	91	***241***			
2	Außenstelle Hort (Kita Sonnenhügel)					0	0	51	***51***			
3	Kita Neuer Bahnhof					18	48	0	***66***			
	gesamt	***105***	***140***	***149***	***394***	***68***	***148***	***142***	***358***	***65***	***106***	***95***

Planungsaussage:

Es steht ein vielfältiges, bedarfsgerechtes Betreuungsangebot zur Verfügung.

Stadt Eibenstock

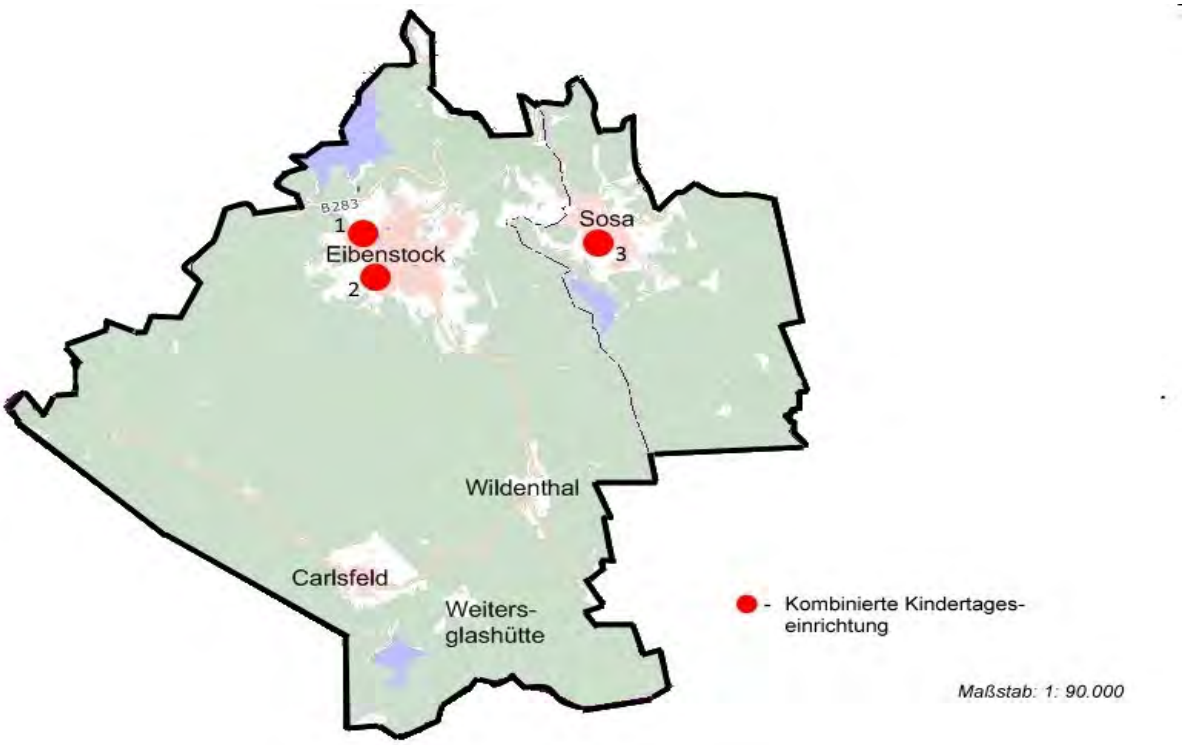

WMS-Übersichtskarte© Staatsbetrieb Geobasisinformation und Vermessung Sachser
Verwaltungsgrenzen© Staatsbetrieb Geobasisinformation und Vermessung Sachser

Nr.	Kindertageseinrichtungen und Kindertagespflegestellen	Träger-schaft			Kapazität nach Betriebserlaubnis in Kitas bzw. Plätze in Kindertagespflegestellen					bei Kommunen u. Trägern betriebene Plätze in Kitas bzw. Kindertagespflegestellen zum 30.06.2022					Belegung zum 30.06.2022				
		kommunal	frei	KTP	U3	ab vollend. 3. Lbj. bis Schuleintr.	Beginn Schulpfl. bis 4. Kl.	***gesamt***	davon EGH	U3	ab vollend. 3. Lbj. bis Schuleintr.	Beginn Schulpfl. bis 4. Kl.	***gesamt***	davon EGH	U3	ab vollend. 3. Lbj. bis Schuleintr.	Beginn Schulpfl. bis 4. Kl.	***gesamt***	davon EGH
Bestandserhebung zum 30.06.2022																			
1	Kita Spatzenhaus	x			35	187		***222***	3	35	64	119	***218***	3	25	58	119	***202***	2
2	Ev. Kita Eibenstock		x		24	71	0	***95***	6	24	71	0	***95***	6	19	68	0	***87***	0
3	Diakonische Kita Sonneneck		x		25	60	58	***143***	3	20	65	58	***143***	3	13	61	48	***122***	2
	gesamt	***1***	***2***	***0***				***460***	***12***	***79***	***200***	***177***	***456***	***12***	***57***	***187***	***167***	***411***	***4***

30.06.2022		Krippe	Kiga	Hort
Anzahl der wohnhaften Kinder gesamt:	**593**	131	201	261
Versorgungsgrad in Prozent		60,31	99,50	67,82
Inanspruchnahme in Prozent		43,51	93,03	63,98
Auslastung in Prozent		72,15	93,50	94,35

Fortschreibung für **Stadt Eibenstock**

Nr.	Kindertageseinrichtungen und Kindertagespflegestellen	Anzahl der wohnhaften Kinder				bei Kommunen u. Trägern geplante Plätze in Kitas bzw. Kindertagespflegestellen				prognostizierter Versorgungsgrad in Prozent		
		U3	ab vollend. 3. Lbj. bis Schuleintr.	Beginn Schulpfl. bis 4. Kl.	*gesamt*	U3	ab vollend. 3. Lbj. bis Schuleintr.	Beginn Schulpfl. bis 4. Kl.	*gesamt*	U3	ab vollend. 3. Lbj. bis Schuleintr.	Beginn Schulpfl. bis 4. Kl.
Bedarfsplan 2022/2023												
1	Kita Spatzenhaus					25	58	130	***213***			
2	Ev. Kita Eibenstock					24	71	0	***95***			
3	Diakonische Kita Sonneneck					20	65	58	***143***			
	gesamt	***130***	***203***	***246***	***579***	***69***	***194***	***188***	***451***	***53***	***96***	***76***
Bedarfsplan 2023/2024												
1	Kita Spatzenhaus					25	58	130	***213***			
2	Ev. Kita Eibenstock					24	71	0	***95***			
3	Diakonische Kita Sonneneck					20	65	58	***143***			
	gesamt	***131***	***182***	***254***	***567***	***69***	***194***	***188***	***451***	***53***	***107***	***74***
Bedarfsplan 2024/2025												
1	Kita Spatzenhaus					25	58	130	***213***			
2	Ev. Kita Eibenstock					24	71	0	***95***			
3	Diakonische Kita Sonneneck					20	65	58	***143***			
	gesamt	***129***	***177***	***223***	***529***	***69***	***194***	***188***	***451***	***53***	***110***	***84***
Bedarfsplan 2025/2026												
1	Kita Spatzenhaus					25	58	130	***213***			
2	Ev. Kita Eibenstock					24	71	0	***95***			
3	Diakonische Kita Sonneneck					20	65	58	***143***			
	gesamt	***128***	***174***	***201***	***503***	***69***	***194***	***188***	***451***	***54***	***111***	***94***

Planungsaussage:

Es steht ein vielfältiges, bedarfsgerechtes Betreuungsangebot zur Verfügung.

Stadt Elterlein

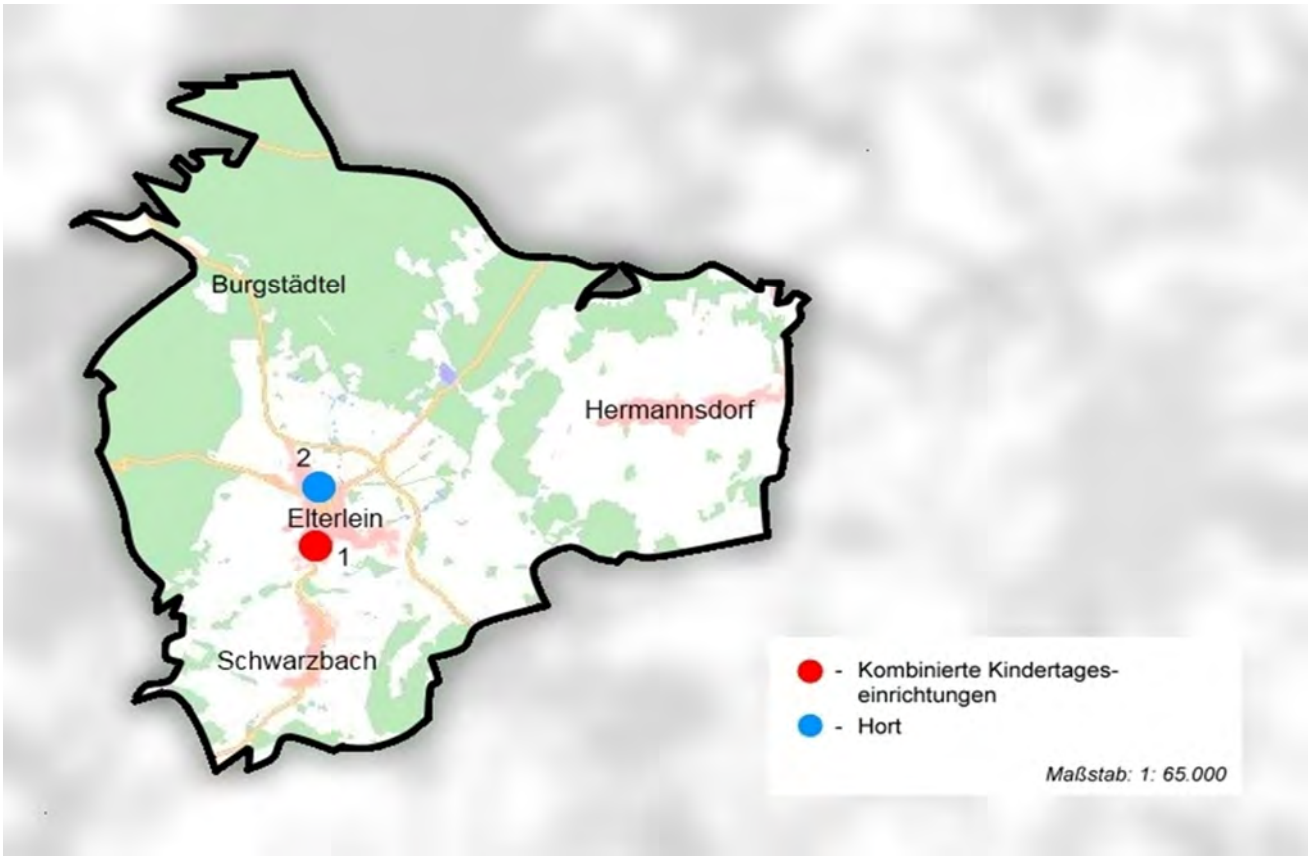

WMS-Übersichtskarte© Staatsbetrieb Geobasisinformation und Vermessung Sachsen
Verwaltungsgrenzen© Staatsbetrieb Geobasisinformation und Vermessung Sachsen

Nr.	Kindertageseinrichtungen und Kindertagespflegestellen	Träger-schaft			Kapazität nach Betriebserlaubnis in Kitas bzw. Plätze in Kindertagespflegestellen					bei Kommunen u. Trägern betriebene Plätze in Kitas bzw. Kindertagespflegestellen zum 30.06.2022					Belegung zum 30.06.2022				
		kommunal	frei	KTP	U3	ab vollend. 3. Lbj. bis Schuleintr.	Beginn Schulpfl. bis 4. Kl.	*gesamt*	davon EGH	U3	ab vollend. 3. Lbj. bis Schuleintr.	Beginn Schulpfl. bis 4. Kl.	*gesamt*	davon EGH	U3	ab vollend. 3. Lbj. bis Schuleintr.	Beginn Schulpfl. bis 4. Kl.	*gesamt*	davon EGH
Bestandserhebung zum 30.06.2022																			
1	Kita Schatzkist'l	x			48	90	0	***138***	2	41	97	0	***138***	2	17	97	0	***114***	0
2	Hort Elterlein	x			0	0	100	***100***	1	0	0	100	***100***	1	0	0	85	***85***	0
	gesamt	***2***	***0***	***0***				***238***	***3***	***41***	***97***	***100***	***238***	***3***	***17***	***97***	***85***	***199***	***0***

30.06.2022		Krippe	Kiga	Hort
Anzahl der wohnhaften Kinder gesamt:	**271**	59	108	104
Versorgungsgrad in Prozent		69,49	89,81	96,15
Inanspruchnahme in Prozent		28,81	89,81	81,73
Auslastung in Prozent		41,46	100,00	85,00

Fortschreibung für **Stadt Elterlein**

Nr.	Kindertageseinrichtungen und Kindertagespflegestellen	Anzahl der wohnhaften Kinder				bei Kommunen u. Trägern geplante Plätze in Kitas bzw. Kindertagespflegestellen				prognostizierter Versorgungsgrad in Prozent		
		U3	ab vollend. 3. Lbj. bis Schuleintr.	Beginn Schulpfl. bis 4. Kl.	*gesamt*	U3	ab vollend. 3. Lbj. bis Schuleintr.	Beginn Schulpfl. bis 4. Kl.	*gesamt*	U3	ab vollend. 3. Lbj. bis Schuleintr.	Beginn Schulpfl. bis 4. Kl.
Bedarfsplan 2022/2023												
1	Kita Schatzkist'l					40	98	0	***138***			
2	Hort Elterlein					0	0	100	***100***			
	gesamt	***58***	***100***	***104***	***262***	***40***	***98***	***100***	***238***	***69***	***98***	***96***
Bedarfsplan 2023/2024												
1	Kita Schatzkist'l					40	90	0	***130***			
2	Hort Elterlein					0	0	100	***100***			
	gesamt	***58***	***86***	***108***	***252***	***40***	***90***	***100***	***230***	***69***	***105***	***93***
Bedarfsplan 2024/2025												
1	Kita Schatzkist'l					45	90	0	***135***			
2	Hort Elterlein					0	0	100	***100***			
	gesamt	***60***	***90***	***99***	***249***	***45***	***90***	***100***	***235***	***75***	***100***	***101***
Bedarfsplan 2025/2026												
1	Kita Schatzkist'l					45	80	0	***125***			
2	Hort Elterlein					0	0	100	***100***			
	gesamt	***60***	***79***	***108***	***247***	***45***	***80***	***100***	***225***	***75***	***101***	***93***

Planungsaussage:

Es steht ein bedarfsgerechtes Betreuungsangebot zur Verfügung.

Gemeinde Gelenau/Erzgeb.

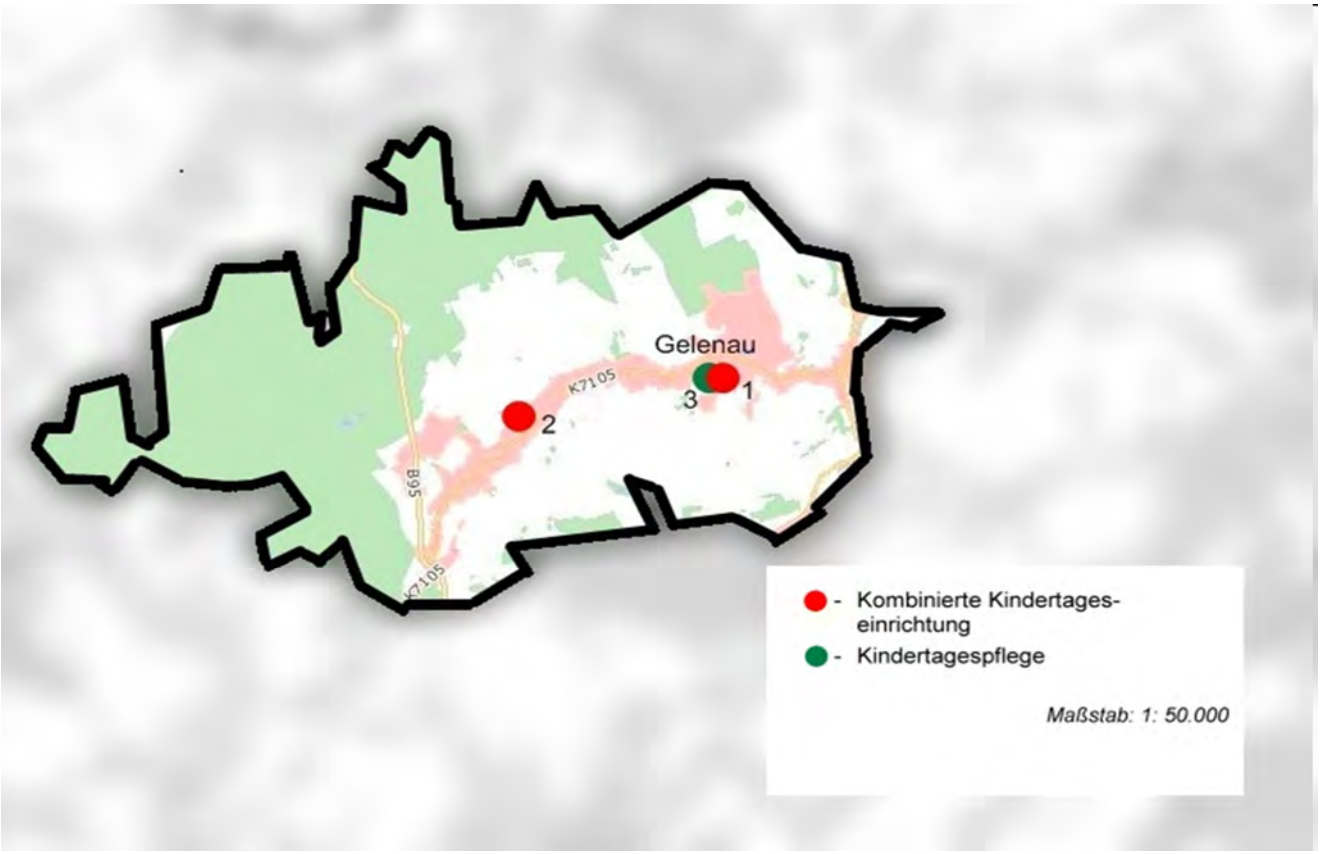

WMS-Übersichtskarte© Staatsbetrieb Geobasisinformation und Vermessung Sachsen
Verwaltungsgrenzen© Staatsbetrieb Geobasisinformation und Vermessung Sachsen

Nr.	Kindertageseinrichtungen und Kindertagespflegestellen	Träger-schaft			Kapazität nach Betriebserlaubnis in Kitas bzw. Plätze in Kindertagespflegestellen					bei Kommunen u. Trägern betriebene Plätze in Kitas bzw. Kindertagespflegestellen zum 30.06.2022					Belegung zum 30.06.2022				
		kommunal	frei	KTP	U3	ab vollend. 3. Lbj. bis Schuleintr.	Beginn Schulpfl. bis 4. Kl.	*gesamt*	davon EGH	U3	ab vollend. 3. Lbj. bis Schuleintr.	Beginn Schulpfl. bis 4. Kl.	*gesamt*	davon EGH	U3	ab vollend. 3. Lbj. bis Schuleintr.	Beginn Schulpfl. bis 4. Kl.	*gesamt*	davon EGH
Bestandserhebung zum 30.06.2022																			
1	Kita Kunterbunt - Haus 1		x		49	90	0	***139***	5	49	90	0	***139***	5	35	86	0	***121***	4
2	Kita Kunterbunt - Haus 2		x		0	65	130	***195***	6	0	65	130	***195***	6	0	60	129	***189***	1
3	KTP Kunterbunt Frau Kutschkau			x	5	0	0	5	0	5	0	0	5	0	5	0	0	5	0
	gesamt	***0***	***2***	***1***				***339***	***11***	***54***	***155***	***130***	***339***	***11***	***40***	***146***	***129***	***315***	***5***

30.06.2022		Krippe	Kiga	Hort
Anzahl der wohnhaften Kinder gesamt:	**379**	82	142	155
Versorgungsgrad in Prozent		65,85	109,15	83,87
Inanspruchnahme in Prozent		48,78	102,82	83,23
Auslastung in Prozent		74,07	94,19	99,23

Fortschreibung für **Gemeinde Gelenau/Erzgeb.**

Nr.	Kindertageseinrichtungen und Kindertagespflegestellen	Anzahl der wohnhaften Kinder				bei Kommunen u. Trägern geplante Plätze in Kitas bzw. Kindertagespflegestellen				prognostizierter Versorgungsgrad in Prozent		
		U3	ab vollend. 3. Lbj. bis Schuleintr.	Beginn Schulpfl. bis 4. Kl.	*gesamt*	U3	ab vollend. 3. Lbj. bis Schuleintr.	Beginn Schulpfl. bis 4. Kl.	*gesamt*	U3	ab vollend. 3. Lbj. bis Schuleintr.	Beginn Schulpfl. bis 4. Kl.
Bedarfsplan 2022/2023												
1	Kita Kunterbunt - Haus 1					49	90	0	***139***			
2	Kita Kunterbunt - Haus 2					0	60	135	***195***			
3	KTP Kunterbunt Frau Kutschkau					5	0	0	***5***			
	gesamt	***83***	***135***	***156***	***374***	***54***	***150***	***135***	***339***	***65***	***111***	***87***
Bedarfsplan 2023/2024												
1	Kita Kunterbunt - Haus 1					49	90	0	***139***			
2	Kita Kunterbunt - Haus 2					0	50	145	***195***			
3	KTP Kunterbunt Frau Kutschkau					5	0	0	***5***			
	gesamt	***83***	***129***	***149***	***361***	***54***	***140***	***145***	***339***	***65***	***109***	***97***
Bedarfsplan 2024/2025												
1	Kita Kunterbunt - Haus 1					49	90	0	***139***			
2	Kita Kunterbunt - Haus 2					0	50	145	***195***			
3	KTP Kunterbunt Frau Kutschkau					5	0	0	***5***			
	gesamt	***90***	***112***	***143***	***345***	***54***	***140***	***145***	***339***	***60***	***125***	***101***
Bedarfsplan 2025/2026												
1	Kita Kunterbunt - Haus 1					49	90	0	***139***			
2	Kita Kunterbunt - Haus 2					0	50	145	***195***			
3	KTP Kunterbunt Frau Kutschkau					5	0	0	***5***			
	gesamt	***90***	***112***	***142***	***344***	***54***	***140***	***145***	***339***	***60***	***125***	***102***

Planungsaussage:

Es steht ein bedarfsgerechtes Betreuungsangebot zur Verfügung.

Perspektivisch ist die grundhafte Sanierung der Kita Kunterbunt - Haus 2 (Nr. 2) geplant. Ziele sind neben dem Erhalt der Plätze auch die Verbesserung der Betreuungsqualität und die Reduzierung der zusammen mit der GS doppelt genutzten Räume. Voraussichtlich kommt es in dem Kontext zur Kapazitätsanpassung.

Eine Ergänzung des Betreuungsangebotes durch eine weitere KTP begrüßt die Kommune und befürwortet entsprechende Interessenbekundungen.

Stadt Geyer

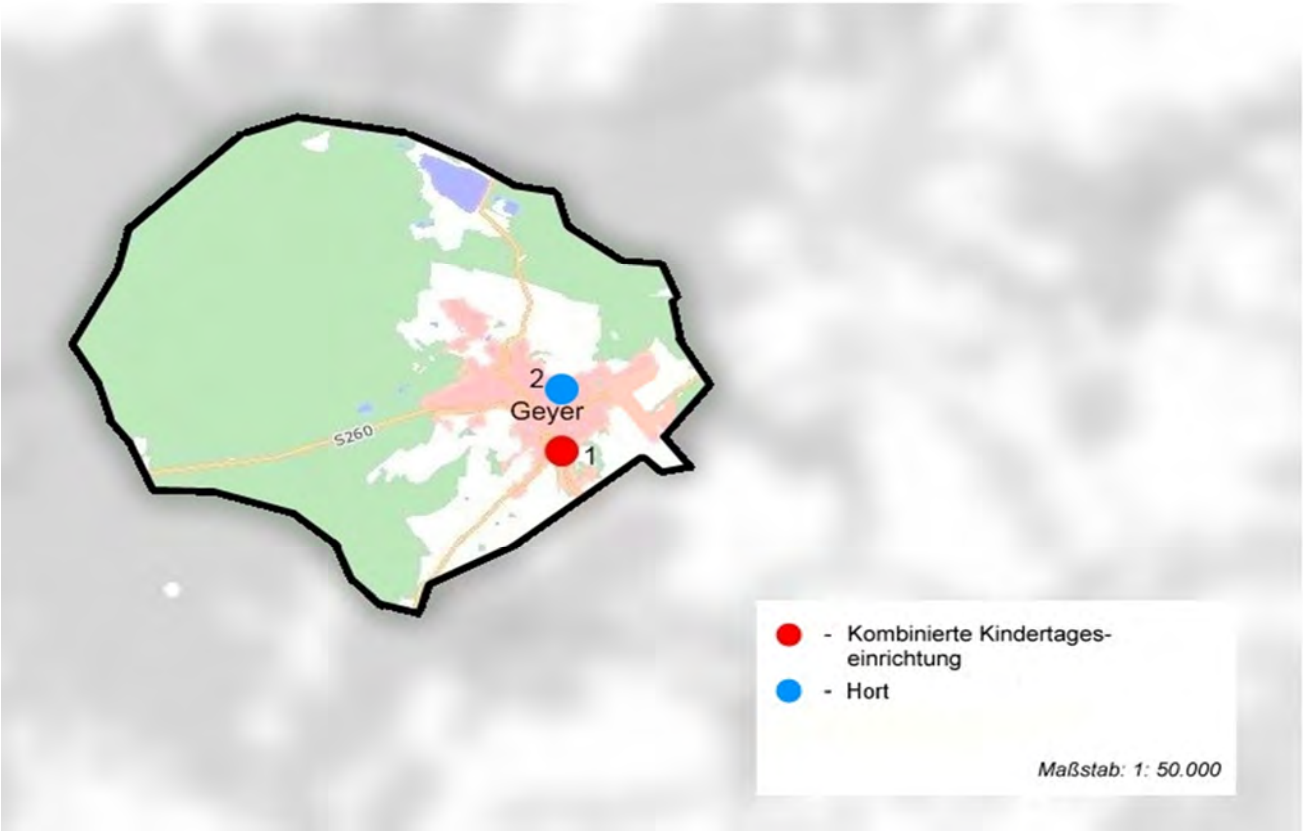

WMS-Übersichtskarte© Staatsbetrieb Geobasisinformation und Vermessung Sachsen
Verwaltungsgrenzen© Staatsbetrieb Geobasisinformation und Vermessung Sachsen

Nr.	Kindertageseinrichtungen und Kindertagespflegestellen	Träger-schaft			Kapazität nach Betriebserlaubnis in Kitas bzw. Plätze in Kindertagespflegestellen					bei Kommunen u. Trägern betriebene Plätze in Kitas bzw. Kindertagespflegestellen zum 30.06.2022					Belegung zum 30.06.2022				
		kommunal	frei	KTP	U3	ab vollend. 3. Lbj. bis Schuleintr.	Beginn Schulpfl. bis 4. Kl.	*gesamt*	davon EGH	U3	ab vollend. 3. Lbj. bis Schuleintr.	Beginn Schulpfl. bis 4. Kl.	*gesamt*	davon EGH	U3	ab vollend. 3. Lbj. bis Schuleintr.	Beginn Schulpfl. bis 4. Kl.	*gesamt*	davon EGH
Bestandserhebung zum 30.06.2022																			
1	Kita Bingegeister	x			45	117	0	***162***	4	35	117	0	***152***	4	25	98	0	***123***	4
2	Hort an der GS	x			0	0	140	***140***	3	0	0	140	***140***	3	0	0	119	***119***	0
	gesamt	***2***	***0***	***0***				***302***	***7***	***35***	***117***	***140***	***292***	***7***	***25***	***98***	***119***	***242***	***4***

30.06.2022		Krippe	Kiga	Hort
Anzahl der wohnhaften Kinder gesamt:	**284**	49	105	130
Versorgungsgrad in Prozent		71,43	111,43	107,69
Inanspruchnahme in Prozent		51,02	93,33	91,54
Auslastung in Prozent		71,43	83,76	85,00

Fortschreibung für **Stadt Geyer**

Nr.	Kindertageseinrichtungen und Kindertagespflegestellen	Anzahl der wohnhaften Kinder				bei Kommunen u. Trägern geplante Plätze in Kitas bzw. Kindertagespflegestellen				prognostizierter Versorgungsgrad in Prozent		
		U3	ab vollend. 3. Lbj. bis Schuleintr.	Beginn Schulpfl. bis 4. Kl.	*gesamt*	U3	ab vollend. 3. Lbj. bis Schuleintr.	Beginn Schulpfl. bis 4. Kl.	*gesamt*	U3	ab vollend. 3. Lbj. bis Schuleintr.	Beginn Schulpfl. bis 4. Kl.
Bedarfsplan 2022/2023												
1	Kita Bingegeister					35	100	0	***135***			
2	Hort an der GS					0	0	140	***140***			
	gesamt	***46***	***100***	***112***	***258***	***35***	***100***	***140***	***275***	***76***	***100***	***125***
Bedarfsplan 2023/2024												
1	Kita Bingegeister					35	85	0	***120***			
2	Hort an der GS					0	0	140	***140***			
	gesamt	***48***	***83***	***113***	***244***	***35***	***85***	***140***	***260***	***73***	***102***	***124***
Bedarfsplan 2024/2025												
1	Kita Bingegeister					33	80	0	***113***			
2	Hort an der GS					0	0	140	***140***			
	gesamt	***45***	***77***	***111***	***233***	***33***	***80***	***140***	***253***	***73***	***104***	***126***
Bedarfsplan 2025/2026												
1	Kita Bingegeister					33	70	0	***103***			
2	Hort an der GS					0	0	140	***140***			
	gesamt	***45***	***64***	***105***	***214***	***33***	***70***	***140***	***243***	***73***	***109***	***133***

Planungsaussage:

Es steht ein bedarfsgerechtes Betreuungsangebot zur Verfügung.

Das Betreuungsangebot kann im Rahmen der verfügbaren Plätze von Kindern aus umliegenden Kommunen in Anspruch genommen werden. Dieses Angebot wird regelmäßig genutzt. Zudem ist Geyer der GS-Standort der Gemeinde Tannenberg, so dass der Versorgungsgrad bei der Hortbetreuung deutlich über 100 % liegt.

Gemeinde Gornau/Erzgeb.

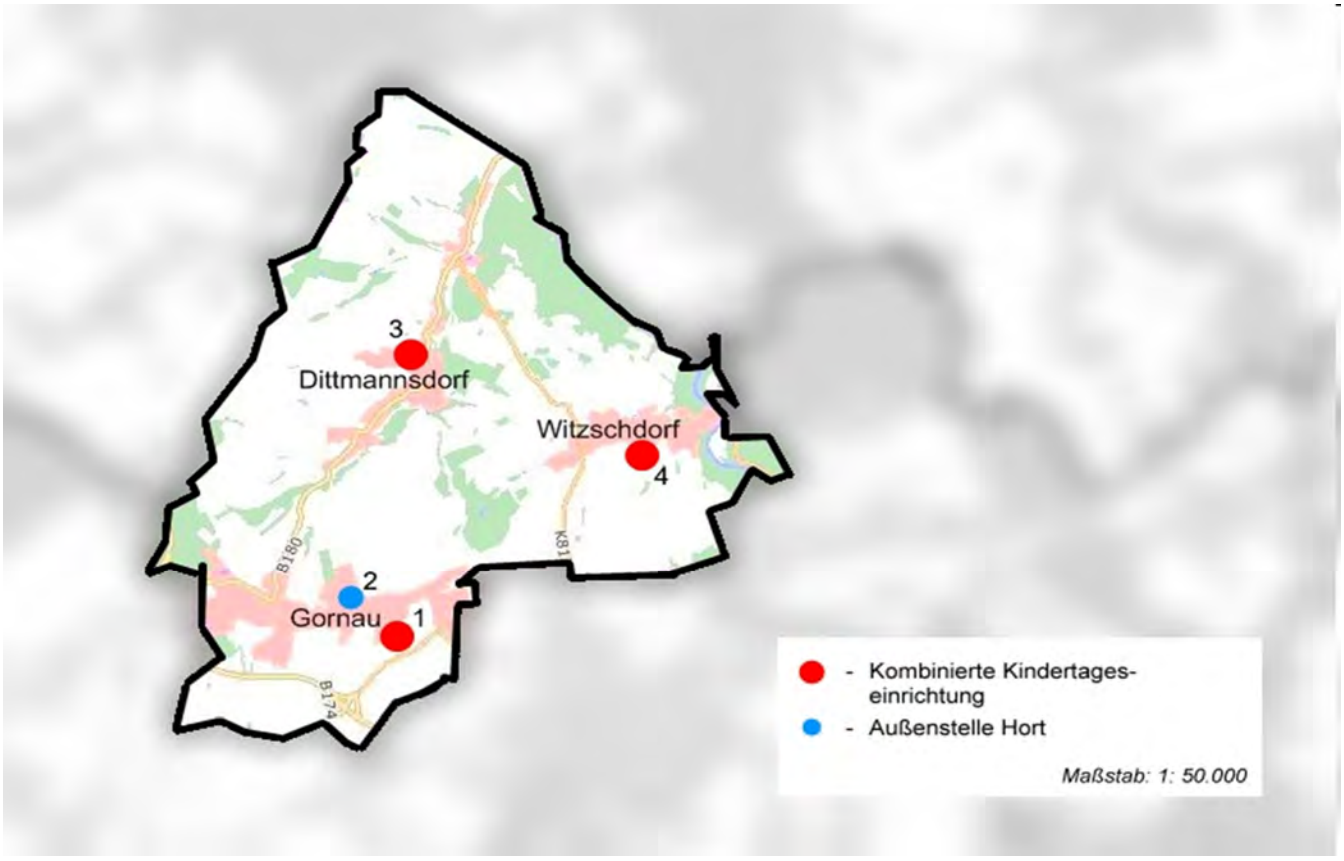

WMS-Übersichtskarte© Staatsbetrieb Geobasisinformation und Vermessung Sachsen
Verwaltungsgrenzen© Staatsbetrieb Geobasisinformation und Vermessung Sachsen

Nr.	Kindertageseinrichtungen und Kindertagespflegestellen	Träger-schaft			Kapazität nach Betriebserlaubnis in Kitas bzw. Plätze in Kindertagespflegestellen					bei Kommunen u. Trägern betriebene Plätze in Kitas bzw. Kindertagespflegestellen zum 30.06.2022					Belegung zum 30.06.2022				
		kommunal	frei	KTP	U3	ab vollend. 3. Lbj. bis Schuleintr.	Beginn Schulpfl. bis 4. Kl.	*gesamt*	davon EGH	U3	ab vollend. 3. Lbj. bis Schuleintr.	Beginn Schulpfl. bis 4. Kl.	*gesamt*	davon EGH	U3	ab vollend. 3. Lbj. bis Schuleintr.	Beginn Schulpfl. bis 4. Kl.	*gesamt*	davon EGH
Bestandserhebung zum 30.06.2022																			
1	Kita Kunterbunt	x			40	71	0	***111***	6	32	79	0	***111***	6	19	79	0	***98***	0
2	Außenstelle Hort (Kita Kunterbunt)	x			0	0	112	***112***	0	0	0	112	***112***	0	0	0	110	***110***	0
3	Kita Zwergenland	x			13	27	30	***70***	0	12	28	30	***70***	0	11	28	30	***69***	0
4	Christl. Kita Pusteblume		x		14	36	10	***60***	6	14	39	7	***60***	6	11	39	2	***52***	4
	gesamt	***3***	***1***	***0***				***353***	***12***	***58***	***146***	***149***	***353***	***12***	***41***	***146***	***142***	***329***	***4***

30.06.2022		Krippe	Kiga	Hort
Anzahl der wohnhaften Kinder gesamt:	**440**	93	174	173
Versorgungsgrad in Prozent		62,37	83,91	86,13
Inanspruchnahme in Prozent		44,09	83,91	82,08
Auslastung in Prozent		70,69	100,00	95,30

Fortschreibung für **Gemeinde Gornau/Erzgeb.**

Nr.	Kindertageseinrichtungen und Kindertagespflegestellen	Anzahl der wohnhaften Kinder				bei Kommunen u. Trägern geplante Plätze in Kitas bzw. Kindertagespflegestellen				prognostizierter Versorgungsgrad in Prozent		
		U3	ab vollend. 3. Lbj. bis Schuleintr.	Beginn Schulpfl. bis 4. Kl.	*gesamt*	U3	ab vollend. 3. Lbj. bis Schuleintr.	Beginn Schulpfl. bis 4. Kl.	*gesamt*	U3	ab vollend. 3. Lbj. bis Schuleintr.	Beginn Schulpfl. bis 4. Kl.
Bedarfsplan 2022/2023												
1	Kita Kunterbunt					40	71	0	***111***			
2	Außenstelle Hort (Kita Kunterbunt)					0	0	112	***112***			
3	Kita Zwergenland					13	27	30	***70***			
4	Christl. Kita Pusteblume					14	36	10	***60***			
	gesamt	***91***	***169***	***165***	***425***	***67***	***134***	***152***	***353***	***74***	***79***	***92***
Bedarfsplan 2023/2024												
1	Kita Kunterbunt					40	71	0	***111***			
2	Außenstelle Hort (Kita Kunterbunt)					0	0	137	***137***			
3	Kita Zwergenland					13	27	30	***70***			
4	Christl. Kita Pusteblume					14	36	10	***60***			
	gesamt	***102***	***146***	***184***	***432***	***67***	***134***	***177***	***378***	***66***	***92***	***96***
Bedarfsplan 2024/2025												
1	Kita Kunterbunt					40	71	0	***111***			
2	Außenstelle Hort (Kita Kunterbunt)					0	0	137	***137***			
3	Kita Zwergenland					13	27	30	***70***			
4	Christl. Kita Pusteblume					14	36	10	***60***			
	gesamt	***115***	***130***	***187***	***432***	***67***	***134***	***177***	***378***	***58***	***103***	***95***
Bedarfsplan 2025/2026												
1	Kita Kunterbunt					40	71	0	***111***			
2	Außenstelle Hort (Kita Kunterbunt)					0	0	137	***137***			
3	Kita Zwergenland					13	27	30	***70***			
4	Christl. Kita Pusteblume					14	36	10	***60***			
	gesamt	***120***	***128***	***174***	***422***	***67***	***134***	***177***	***378***	***56***	***105***	***102***

Planungsaussage:

Es steht ein vielfältiges, bedarfsgerechtes Betreuungsangebot zur Verfügung.

Um dem absehbar steigenden Betreuungsbedarf entsprechen zu können, sind sowohl in der Kita Kunterbunt (Nr. 1) als auch in der Außenstelle Hort (Nr. 2) entsprechende Kapazitätserweiterungen geplant. Mittels einer Zweckvereinbarung mit der Großen Kreisstadt Zschopau soll bis dahin eventuellen kurzzeitigen Betreuungsengpässen begegnet werden.

Außerhalb des Bedarfsplanes gibt es eine KTP in der Kommune.

Gemeinde Gornsdorf

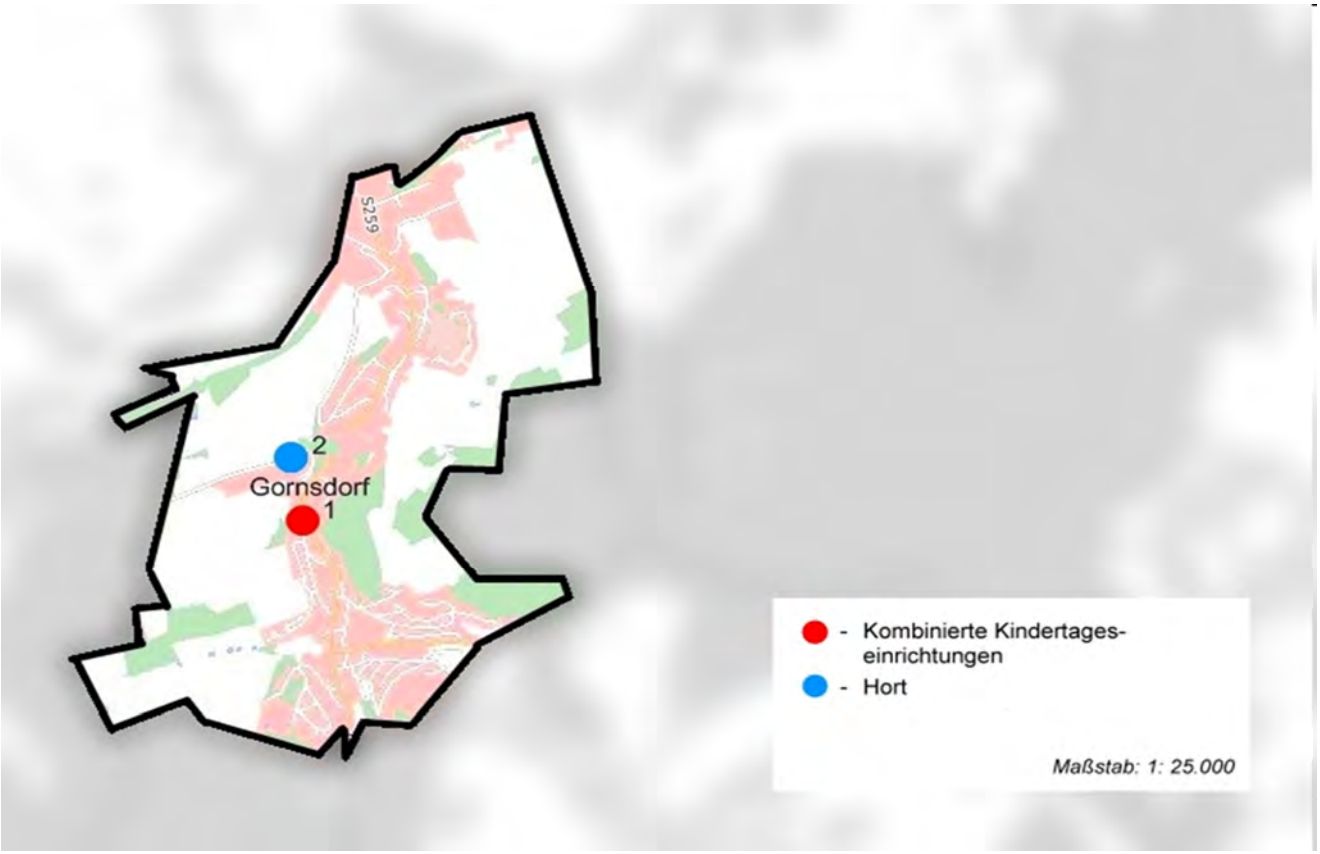

WMS-Übersichtskarte© Staatsbetrieb Geobasisinformation und Vermessung Sachsen
Verwaltungsgrenzen© Staatsbetrieb Geobasisinformation und Vermessung Sachsen

Nr.	Kindertageseinrichtungen und Kindertagespflegestellen	Träger-schaft			Kapazität nach Betriebserlaubnis in Kitas bzw. Plätze in Kindertagespflegestellen					bei Kommunen u. Trägern betriebene Plätze in Kitas bzw. Kindertagespflegestellen zum 30.06.2022					Belegung zum 30.06.2022				
		kommunal	frei	KTP	U3	ab vollend. 3. Lbj. bis Schuleintr.	Beginn Schulpfl. bis 4. Kl.	*gesamt*	davon EGH	U3	ab vollend. 3. Lbj. bis Schuleintr.	Beginn Schulpfl. bis 4. Kl.	*gesamt*	davon EGH	U3	ab vollend. 3. Lbj. bis Schuleintr.	Beginn Schulpfl. bis 4. Kl.	*gesamt*	davon EGH
Bestandserhebung zum 30.06.2022																			
1	Kita Tausendfüßler		x		36	82	0	***118***	0	36	82	0	***118***	0	28	82	0	***110***	0
2	Hort Gornsdorf		x		0	0	100	***100***	0	0	0	80	***80***	0	0	0	67	***67***	0
	gesamt	***0***	***2***	***0***				***218***	***0***	***36***	***82***	***80***	***198***	***0***	***28***	***82***	***67***	***177***	***0***

30.06.2022		Krippe	Kiga	Hort
Anzahl der wohnhaften Kinder gesamt:	**208**	62	82	64
Versorgungsgrad in Prozent		58,06	100,00	125,00
Inanspruchnahme in Prozent		45,16	100,00	104,69
Auslastung in Prozent		77,78	100,00	83,75

Fortschreibung für **Gemeinde Gornsdorf**

Nr.	Kindertageseinrichtungen und Kindertagespflegestellen	Anzahl der wohnhaften Kinder				bei Kommunen u. Trägern geplante Plätze in Kitas bzw. Kindertagespflegestellen				prognostizierter Versorgungsgrad in Prozent		
		U3	ab vollend. 3. Lbj. bis Schuleintr.	Beginn Schulpfl. bis 4. Kl.	*gesamt*	U3	ab vollend. 3. Lbj. bis Schuleintr.	Beginn Schulpfl. bis 4. Kl.	*gesamt*	U3	ab vollend. 3. Lbj. bis Schuleintr.	Beginn Schulpfl. bis 4. Kl.
Bedarfsplan 2022/2023												
1	Kita Tausendfüßler					36	82	0	***118***			
2	Hort Gornsdorf					0	0	80	***80***			
	gesamt	***65***	***75***	***76***	***216***	***36***	***82***	***80***	***198***	***55***	***109***	***105***
Bedarfsplan 2023/2024												
1	Kita Tausendfüßler					36	82	0	***118***			
2	Hort Gornsdorf					0	0	85	***85***			
	gesamt	***61***	***75***	***82***	***218***	***36***	***82***	***85***	***203***	***59***	***109***	***104***
Bedarfsplan 2024/2025												
1	Kita Tausendfüßler					36	82	0	***118***			
2	Hort Gornsdorf					0	0	85	***85***			
	gesamt	***60***	***78***	***84***	***222***	***36***	***82***	***85***	***203***	***60***	***105***	***101***
Bedarfsplan 2025/2026												
1	Kita Tausendfüßler					36	82	0	***118***			
2	Hort Gornsdorf					0	0	85	***85***			
	gesamt	***60***	***82***	***82***	***224***	***36***	***82***	***85***	***203***	***60***	***100***	***104***

Planungsaussage:

Es steht ein bedarfsgerechtes Betreuungsangebot zur Verfügung.

Gemeinde Großolbersdorf

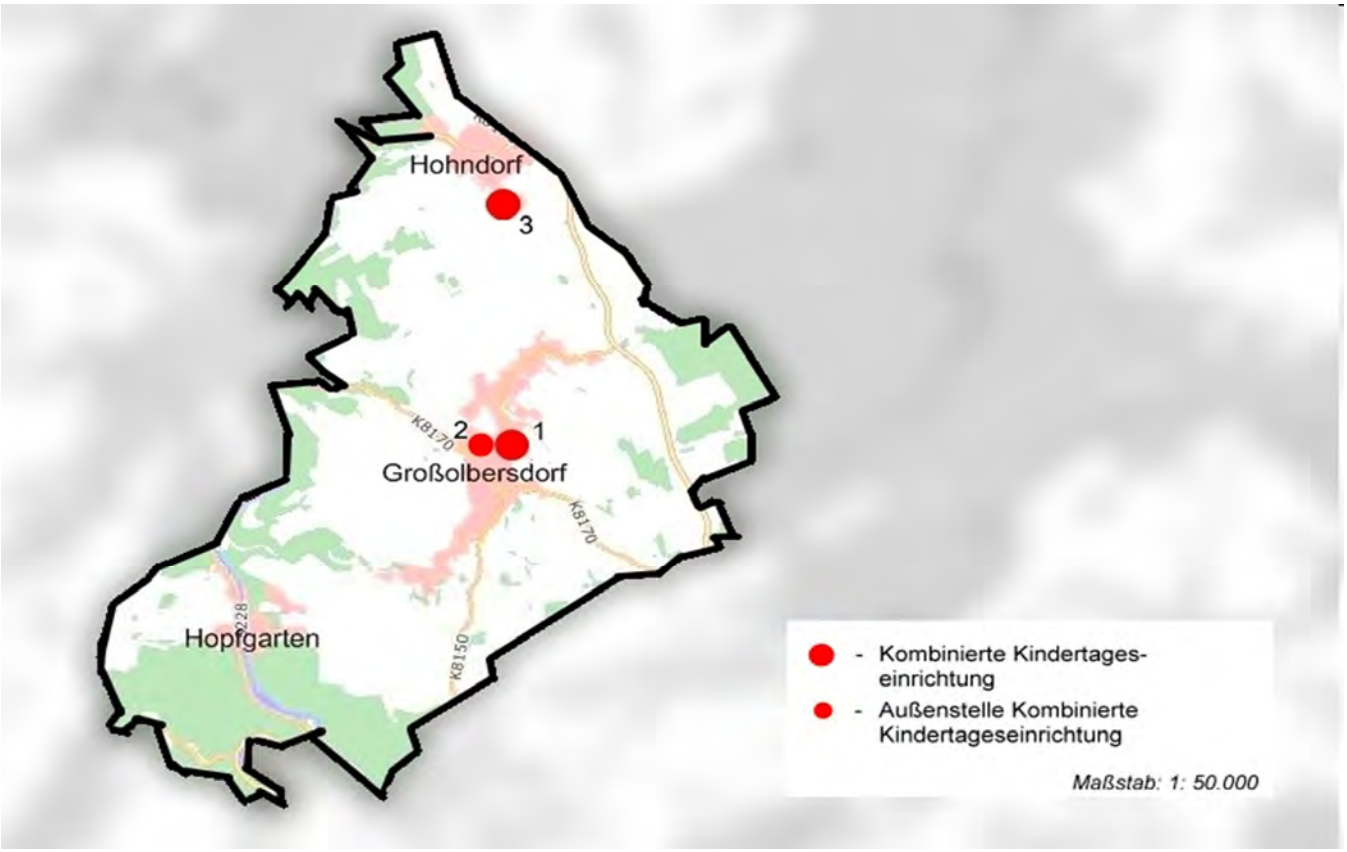

WMS-Übersichtskarte© Staatsbetrieb Geobasisinformation und Vermessung Sachsen
Verwaltungsgrenzen© Staatsbetrieb Geobasisinformation und Vermessung Sachsen

Nr.	Kindertageseinrichtungen und Kindertagespflegestellen	Träger-schaft			Kapazität nach Betriebserlaubnis in Kitas bzw. Plätze in Kindertagespflegestellen					bei Kommunen u. Trägern betriebene Plätze in Kitas bzw. Kindertagespflegestellen zum 30.06.2022					Belegung zum 30.06.2022				
		kommunal	frei	KTP	U3	ab vollend. 3. Lbj. bis Schuleintr.	Beginn Schulpfl. bis 4. Kl.	***gesamt***	davon EGH	U3	ab vollend. 3. Lbj. bis Schuleintr.	Beginn Schulpfl. bis 4. Kl.	***gesamt***	davon EGH	U3	ab vollend. 3. Lbj. bis Schuleintr.	Beginn Schulpfl. bis 4. Kl.	***gesamt***	davon EGH
Bestandserhebung zum 30.06.2022																			
1	Kita Sonnenstrahl - Meyweg 2	x			48	18	0	***66***	2	34	32	0	***66***	2	24	30	0	***54***	0
2	Kita Sonnenstrahl - Meyweg 1	x			0	60	110	***170***	4	0	72	98	***170***	4	0	70	77	***147***	4
3	Kita Sonnenstrahl Hohndorf	x			10	25	0	***35***	0	10	25	0	***35***	0	10	18	0	***28***	0
	gesamt	***3***	***0***	***0***				***271***	***6***	***44***	***129***	***98***	***271***	***6***	***34***	***118***	***77***	***229***	***4***

30.06.2022		Krippe	Kiga	Hort
Anzahl der wohnhaften Kinder gesamt:	**277**	68	110	99
Versorgungsgrad in Prozent		64,71	117,27	98,99
Inanspruchnahme in Prozent		50,00	107,27	77,78
Auslastung in Prozent		77,27	91,47	78,57

Fortschreibung für **Gemeinde Großolbersdorf**

Nr.	Kindertageseinrichtungen und Kindertagespflegestellen	Anzahl der wohnhaften Kinder				bei Kommunen u. Trägern geplante Plätze in Kitas bzw. Kindertagespflegestellen				prognostizierter Versorgungsgrad in Prozent		
		U3	ab vollend. 3. Lbj. bis Schuleintr.	Beginn Schulpfl. bis 4. Kl.	*gesamt*	U3	ab vollend. 3. Lbj. bis Schuleintr.	Beginn Schulpfl. bis 4. Kl.	*gesamt*	U3	ab vollend. 3. Lbj. bis Schuleintr.	Beginn Schulpfl. bis 4. Kl.
Bedarfsplan 2022/2023												
1	Kita Sonnenstrahl - Meyweg 2					48	18	0	***66***			
2	Kita Sonnenstrahl - Meyweg 1					0	60	110	***170***			
3	Kita Sonnenstrahl Hohndorf					10	25	0	***35***			
	gesamt	***74***	***104***	***102***	***280***	***58***	***103***	***110***	***271***	***78***	***99***	***108***
Bedarfsplan 2023/2024												
1	Kita Sonnenstrahl - Meyweg 2					48	18	0	***66***			
2	Kita Sonnenstrahl - Meyweg 1					0	60	110	***170***			
3	Kita Sonnenstrahl Hohndorf					10	25	0	***35***			
	gesamt	***74***	***100***	***108***	***282***	***58***	***103***	***110***	***271***	***78***	***103***	***102***
Bedarfsplan 2024/2025												
1	Kita Sonnenstrahl - Meyweg 2					48	18	0	***66***			
2	Kita Sonnenstrahl - Meyweg 1					0	60	110	***170***			
3	Kita Sonnenstrahl Hohndorf					10	25	0	***35***			
	gesamt	***75***	***95***	***116***	***286***	***58***	***103***	***110***	***271***	***77***	***108***	***95***
Bedarfsplan 2025/2026												
1	Kita Sonnenstrahl - Meyweg 2					48	18	0	***66***			
2	Kita Sonnenstrahl - Meyweg 1					0	60	110	***170***			
3	Kita Sonnenstrahl Hohndorf					10	25	0	***35***			
	gesamt	***75***	***93***	***110***	***278***	***58***	***103***	***110***	***271***	***77***	***111***	***100***

Planungsaussage:

Es steht ein bedarfsgerechtes Betreuungsangebot zur Verfügung.

Im Rahmen der verfügbaren Plätze steht das Betreuungsangebot Kindern aus umliegenden Kommunen zur Verfügung und wird regelmäßig in Anspruch genommen.

Gemeinde Großrückerswalde

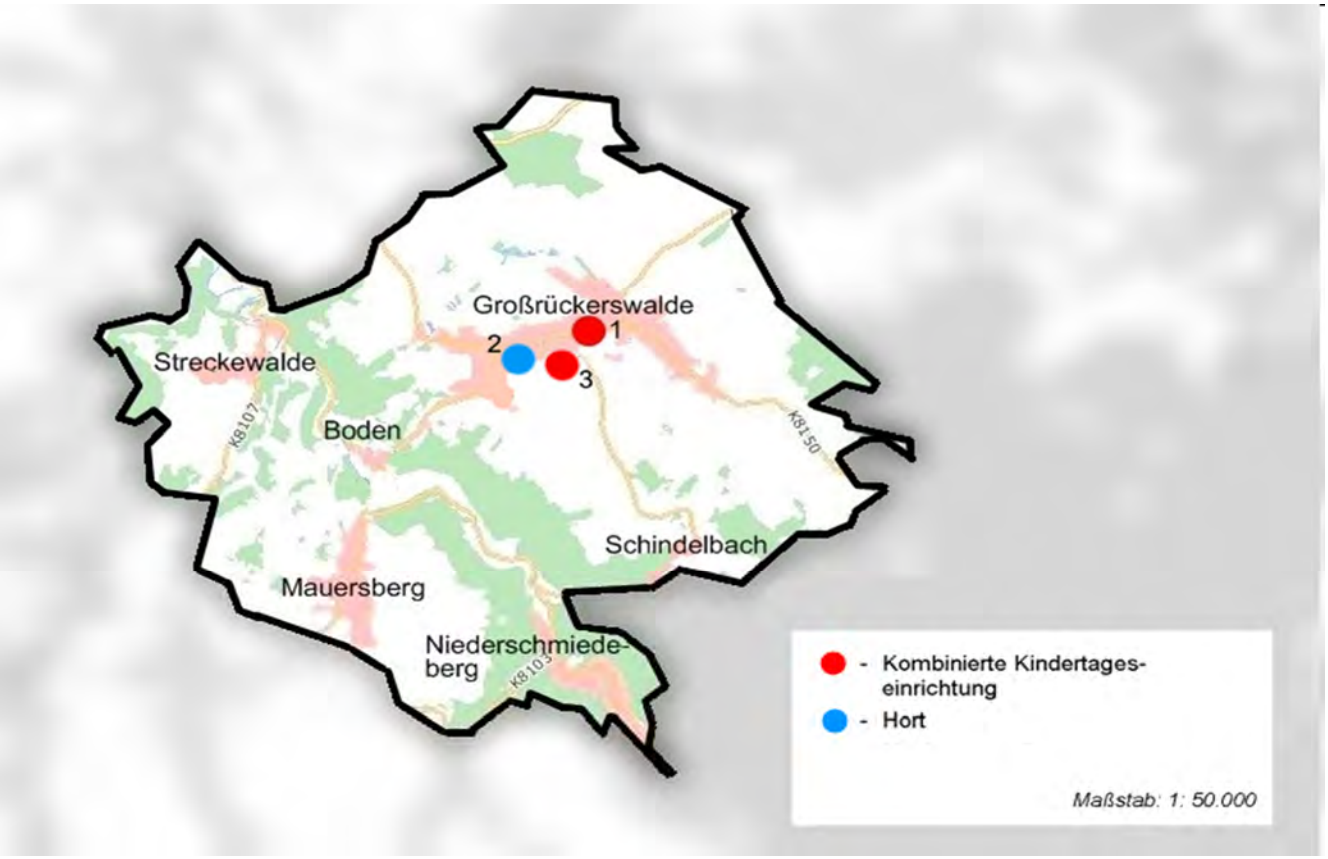

WMS-Übersichtskarte© Staatsbetrieb Geobasisinformation und Vermessung Sachsen
Verwaltungsgrenzen© Staatsbetrieb Geobasisinformation und Vermessung Sachsen

Nr.	Kindertageseinrichtungen und Kindertagespflegestellen	Träger-schaft			Kapazität nach Betriebserlaubnis in Kitas bzw. Plätze in Kindertagespflegestellen					bei Kommunen u. Trägern betriebene Plätze in Kitas bzw. Kindertagespflegestellen zum 30.06.2022					Belegung zum 30.06.2022				
		kommunal	frei	KTP	U3	ab vollend. 3. Lbj. bis Schuleintr.	Beginn Schulpfl. bis 4. Kl.	*gesamt*	davon EGH	U3	ab vollend. 3. Lbj. bis Schuleintr.	Beginn Schulpfl. bis 4. Kl.	*gesamt*	davon EGH	U3	ab vollend. 3. Lbj. bis Schuleintr.	Beginn Schulpfl. bis 4. Kl.	*gesamt*	davon EGH
Bestandserhebung zum 30.06.2022																			
1	Kita Kunterbuntes Spatzennest		x		37	98	0	***135***	0	37	98	0	***135***	0	27	95	0	***122***	0
2	Hort Kunterbunt		x		0	0	115	***115***	0	0	0	115	***115***	0	0	0	108	***108***	0
3	Krippe Glühwürmchen		x		15	0	0	***15***	0	15	0	0	***15***	0	14	0	0	***14***	0
	gesamt	***0***	***3***	***0***				***265***	***0***	***52***	***98***	***115***	***265***	***0***	***41***	***95***	***108***	***244***	***0***

30.06.2022		Krippe	Kiga	Hort
Anzahl der wohnhaften Kinder gesamt:	**369**	89	134	146
Versorgungsgrad in Prozent		58,43	73,13	78,77
Inanspruchnahme in Prozent		46,07	70,90	73,97
Auslastung in Prozent		78,85	96,94	93,91

Fortschreibung für **Gemeinde Großrückerswalde**

Nr.	Kindertageseinrichtungen und Kindertagespflegestellen	Anzahl der wohnhaften Kinder				bei Kommunen u. Trägern geplante Plätze in Kitas bzw. Kindertagespflegestellen				prognostizierter Versorgungsgrad in Prozent		
		U3	ab vollend. 3. Lbj. bis Schuleintr.	Beginn Schulpfl. bis 4. Kl.	*gesamt*	U3	ab vollend. 3. Lbj. bis Schuleintr.	Beginn Schulpfl. bis 4. Kl.	*gesamt*	U3	ab vollend. 3. Lbj. bis Schuleintr.	Beginn Schulpfl. bis 4. Kl.
Bedarfsplan 2022/2023												
1	Kita Kunterbuntes Spatzennest					37	98	0	***135***			
2	Hort Kunterbunt					0	0	115	***115***			
3	Krippe Glühwürmchen					15	0	0	***15***			
	gesamt	***92***	***121***	***157***	***370***	***52***	***98***	***115***	***265***	***57***	***81***	***73***
Bedarfsplan 2023/2024												
1	Kita Kunterbuntes Spatzennest					37	98	0	***135***			
2	Hort Kunterbunt					0	0	125	***125***			
3	Krippe Glühwürmchen					15	0	0	***15***			
	gesamt	***92***	***119***	***149***	***360***	***52***	***98***	***125***	***275***	***57***	***82***	***84***
Bedarfsplan 2024/2025												
1	Kita Kunterbuntes Spatzennest					37	98	0	***135***			
2	Hort Kunterbunt					0	0	125	***125***			
3	Krippe Glühwürmchen					15	0	0	***15***			
	gesamt	***93***	***125***	***133***	***351***	***52***	***98***	***125***	***275***	***56***	***78***	***94***
Bedarfsplan 2025/2026												
1	Kita Kunterbuntes Spatzennest					37	98	0	***135***			
2	Hort Kunterbunt					0	0	125	***125***			
3	Krippe Glühwürmchen					15	0	0	***15***			
	gesamt	***92***	***121***	***134***	***347***	***52***	***98***	***125***	***275***	***57***	***81***	***93***

Planungsaussage:

Grundsätzlich steht ein bedarfsgerechtes Betreuungsangebot zur Verfügung.

Das Angebot verzeichnet jedoch nach wie vor eine hohe Betreuungsdichte in allen drei Altersgruppen. Der geplante Neubau einer weiteren Kita konnte aufgrund fehlender Fördermöglichkeiten bisher nicht realisiert werden. Alternative Maßnahmen zur Erschließung zusätzlicher räumlicher Kapazitäten sollen geprüft werden.

Stadt Grünhain-Beierfeld

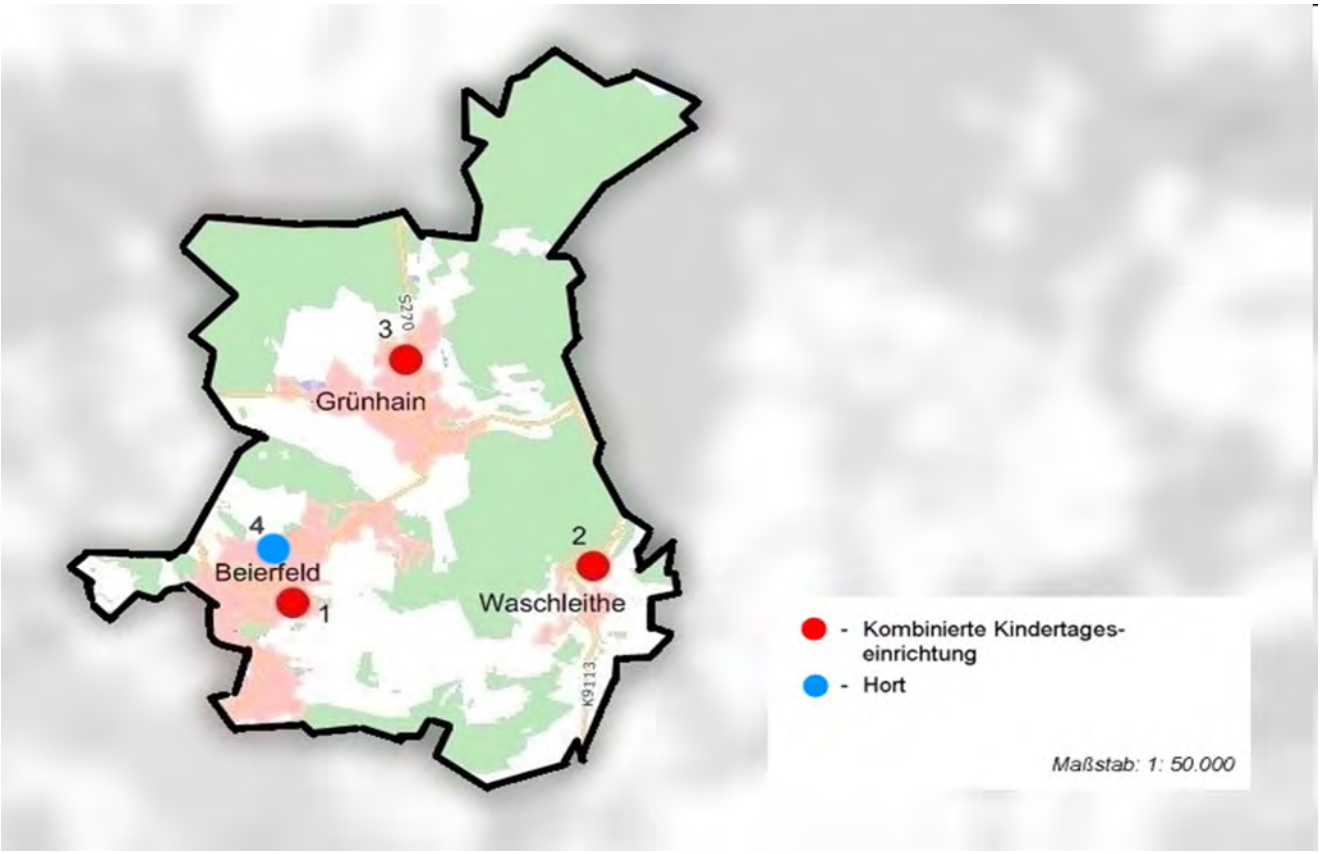

WMS-Übersichtskarte© Staatsbetrieb Geobasisinformation und Vermessung Sachsen
Verwaltungsgrenzen© Staatsbetrieb Geobasisinformation und Vermessung Sachsen

Nr.	Kindertageseinrichtungen und Kindertagespflegestellen	Träger-schaft			Kapazität nach Betriebserlaubnis in Kitas bzw. Plätze in Kindertagespflegestellen					bei Kommunen u. Trägern betriebene Plätze in Kitas bzw. Kindertagespflegestellen zum 30.06.2022					Belegung zum 30.06.2022				
		kommunal	frei	KTP	U3	ab vollend. 3. Lbj. bis Schuleintr.	Beginn Schulpfl. bis 4. Kl.	***gesamt***	davon EGH	U3	ab vollend. 3. Lbj. bis Schuleintr.	Beginn Schulpfl. bis 4. Kl.	***gesamt***	davon EGH	U3	ab vollend. 3. Lbj. bis Schuleintr.	Beginn Schulpfl. bis 4. Kl.	***gesamt***	davon EGH
Bestandserhebung zum 30.06.2022																			
1	Kita Unterm Regenbogen		x		30	83	0	***113***	3	30	83	0	***113***	3	18	74	0	***92***	1
2	Kita Am Birkenwäldchen		x		14	30	0	***44***	3	14	30	0	***44***	3	12	31	0	***43***	0
3	Kita Klosterzwerge		x		35	65	88	***188***	3	35	65	88	***188***	3	25	75	74	***174***	3
4	Hort der Kita Unterm Regenbogen		x		0	0	100	***100***	3	0	0	100	***100***	3	0	0	84	***84***	0
	gesamt	***0***	***4***	***0***				***445***	***12***	***79***	***178***	***188***	***445***	***12***	***55***	***180***	***158***	***393***	***4***

30.06.2022		Krippe	Kiga	Hort
Anzahl der wohnhaften Kinder gesamt:	**566**	118	212	236
Versorgungsgrad in Prozent		66,95	83,96	79,66
Inanspruchnahme in Prozent		46,61	84,91	66,95
Auslastung in Prozent		69,62	101,12	84,04

Fortschreibung für **Stadt Grünhain-Beierfeld**

Nr.	Kindertageseinrichtungen und Kindertagespflegestellen	Anzahl der wohnhaften Kinder				bei Kommunen u. Trägern geplante Plätze in Kitas bzw. Kindertagespflegestellen				prognostizierter Versorgungsgrad in Prozent		
		U3	ab vollend. 3. Lbj. bis Schuleintr.	Beginn Schulpfl. bis 4. Kl.	*gesamt*	U3	ab vollend. 3. Lbj. bis Schuleintr.	Beginn Schulpfl. bis 4. Kl.	*gesamt*	U3	ab vollend. 3. Lbj. bis Schuleintr.	Beginn Schulpfl. bis 4. Kl.
Bedarfsplan 2022/2023												
1	Kita Unterm Regenbogen					30	83	0	***113***			
2	Kita Am Birkenwäldchen					14	30	0	***44***			
3	Kita Klosterzwerge					35	65	88	***188***			
4	Hort der Kita Unterm Regenbogen					0	0	100	***100***			
	gesamt	***125***	***183***	***227***	***535***	***79***	***178***	***188***	***445***	***63***	***97***	***83***
Bedarfsplan 2023/2024												
1	Kita Unterm Regenbogen					30	83	0	***113***			
2	Kita Am Birkenwäldchen					14	30	0	***44***			
3	Kita Klosterzwerge					35	65	88	***188***			
4	Hort der Kita Unterm Regenbogen					0	0	100	***100***			
	gesamt	***115***	***178***	***228***	***521***	***79***	***178***	***188***	***445***	***69***	***100***	***82***
Bedarfsplan 2024/2025												
1	Kita Unterm Regenbogen					30	83	0	***113***			
2	Kita Am Birkenwäldchen					14	30	0	***44***			
3	Kita Klosterzwerge					35	65	88	***188***			
4	Hort der Kita Unterm Regenbogen					0	0	100	***100***			
	gesamt	***120***	***175***	***214***	***509***	***79***	***178***	***188***	***445***	***66***	***102***	***88***
Bedarfsplan 2025/2026												
1	Kita Unterm Regenbogen					30	83	0	***113***			
2	Kita Am Birkenwäldchen					14	30	0	***44***			
3	Kita Klosterzwerge					35	65	88	***188***			
4	Hort der Kita Unterm Regenbogen					0	0	100	***100***			
	gesamt	***120***	***158***	***212***	***490***	***79***	***178***	***188***	***445***	***66***	***113***	***89***

Planungsaussage:

Es steht ein vielfältiges, bedarfsgerechtes Betreuungsangebot zur Verfügung.

Gemeinde Grünhainichen

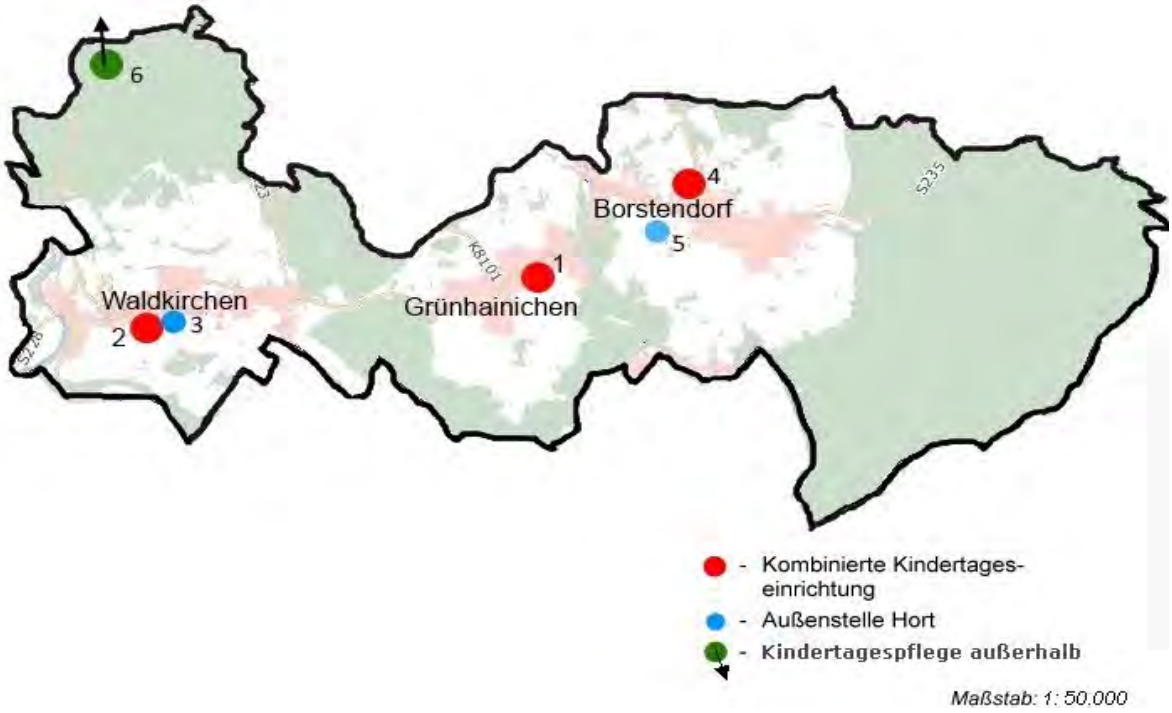

WMS-Übersichtskarte© Staatsbetrieb Geobasisinformation und Vermessung Sachsen
Verwaltungsgrenzen© Staatsbetrieb Geobasisinformation und Vermessung Sachsen

Nr.	Kindertageseinrichtungen und Kindertagespflegestellen	Träger-schaft			Kapazität nach Betriebserlaubnis in Kitas bzw. Plätze in Kindertagespflegestellen					bei Kommunen u. Trägern betriebene Plätze in Kitas bzw. Kindertagespflegestellen zum 30.06.2022					Belegung zum 30.06.2022				
		kommunal	frei	KTP	U3	ab vollend. 3. Lbj. bis Schuleintr.	Beginn Schulpfl. bis 4. Kl.	***gesamt***	davon EGH	U3	ab vollend. 3. Lbj. bis Schuleintr.	Beginn Schulpfl. bis 4. Kl.	***gesamt***	davon EGH	U3	ab vollend. 3. Lbj. bis Schuleintr.	Beginn Schulpfl. bis 4. Kl.	***gesamt***	davon EGH
Bestandserhebung zum 30.06.2022																			
1	Kita Holzwürmchen	x			18	37	35	***90***	3	18	37	35	***90***	3	12	34	23	***69***	2
2	Kita Mäuseburg	x			25	32	0	***57***	2	23	34	0	***57***	2	15	34	0	***49***	0
3	Außenstelle Hort (Kita Mäuseburg)	x			0	0	45	***45***	0	0	0	45	***45***	0	0	0	37	***37***	0
4	Kita Borstel	x			23	40	0	***63***	3	23	40	0	***63***	3	18	38	0	***56***	1
5	Außenstelle Hort (Kita Borstel)	x			0	0	46	***46***	0	0	0	46	***46***	0	0	0	42	***42***	0
6	KTP Frau Ehnert, Gornau			x	5	0	0	***5***	0	1	0	0	***1***	0	1	0	0	***1***	0
	gesamt	***5***	***0***	***1***				***306***	***8***	***65***	***111***	***126***	***302***	***8***	***46***	***106***	***102***	***254***	***3***

30.06.2022		Krippe	Kiga	Hort
Anzahl der wohnhaften Kinder gesamt:	**267**	80	84	103
Versorgungsgrad in Prozent		81,25	132,14	122,33
Inanspruchnahme in Prozent		57,50	126,19	99,03
Auslastung in Prozent		70,77	95,50	80,95

Fortschreibung für **Gemeinde Grünhainichen**

Nr.	Kindertageseinrichtungen und Kindertagespflegestellen	Anzahl der wohnhaften Kinder				bei Kommunen u. Trägern geplante Plätze in Kitas bzw. Kindertagespflegestellen				prognostizierter Versorgungsgrad in Prozent		
		U3	ab vollend. 3. Lbj. bis Schuleintr.	Beginn Schulpfl. bis 4. Kl.	*gesamt*	U3	ab vollend. 3. Lbj. bis Schuleintr.	Beginn Schulpfl. bis 4. Kl.	*gesamt*	U3	ab vollend. 3. Lbj. bis Schuleintr.	Beginn Schulpfl. bis 4. Kl.
Bedarfsplan 2022/2023												
1	Kita Holzwürmchen					18	37	35	***90***			
2	Kita Mäuseburg					22	32	0	***54***			
3	Außenstelle Hort (Kita Mäuseburg)					0	0	30	***30***			
4	Kita Borstel					20	40	0	***60***			
5	Außenstelle Hort (Kita Borstel)					0	0	45	***45***			
6	KTP Frau Ehnert, Gornau					1	0	0	***1***			
7	Hort Waldis Kids					0	0	90	***90***			
	gesamt	***75***	***97***	***96***	***268***	***61***	***109***	***200***	***370***	***81***	***112***	***208***
Bedarfsplan 2023/2024												
1	Kita Holzwürmchen					23	40	0	***63***			
2	Kita Mäuseburg					22	32	0	***54***			
4	Kita Borstel					20	40	0	***60***			
5	Außenstelle Hort (Kita Borstel)					0	0	35	***35***			
6	KTP Frau Ehnert, Gornau					1	0	0	***1***			
7	Hort Waldis Kids					0	0	70	***70***			
	gesamt	***80***	***98***	***87***	***265***	***66***	***112***	***105***	***283***	***83***	***114***	***121***
Bedarfsplan 2024/2025												
1	Kita Holzwürmchen					23	40	0	***63***			
2	Kita Mäuseburg					22	32	0	***54***			
4	Kita Borstel					20	40	0	***60***			
5	Außenstelle Hort (Kita Borstel)					0	0	35	***35***			
7	Hort Waldis Kids					0	0	70	***70***			
	gesamt	***80***	***99***	***91***	***270***	***65***	***112***	***105***	***282***	***81***	***113***	***115***
Bedarfsplan 2025/2026												
1	Kita Holzwürmchen					23	45	0	***68***			
2	Kita Mäuseburg					22	32	0	***54***			
4	Kita Borstel					20	40	0	***60***			
5	Außenstelle Hort (Kita Borstel)					0	0	35	***35***			
7	Hort Waldis Kids					0	0	70	***70***			
	gesamt	***79***	***107***	***84***	***270***	***65***	***117***	***105***	***287***	***82***	***109***	***125***

Planungsaussage:

Es steht ein bedarfsgerechtes Betreuungsangebot zur Verfügung.

Befristet bis Oktober 2023 wird das Betreuungsangebot um einen Platz in einer KTP außerhalb der Kommune erweitert.

Im Schuljahr 2022/2023 werden der Hort der Kita Holzwürmchen in Grünhainichen (Nr. 1) und die Außenstelle Hort der Kita Mäuseburg in OT Waldkirchen (Nr. 3) zu einer eigenständigen Einrichtung Hort Waldis Kids (Nr. 7) am Standort der neuen GS Grünhainichen zusammen gelegt. Das Hortangebot steht Kindern aus allen Ortsteilen offen, so dass ein entsprechender Versorgungsgrad vorzuhalten ist. Die Kapazität der Kita Holzwürmchen (Nr. 1) verschiebt sich durch den Wegfall des Hortbereiches künftig zugunsten Krippe und Kindergarten.

Gemeinde Heidersdorf

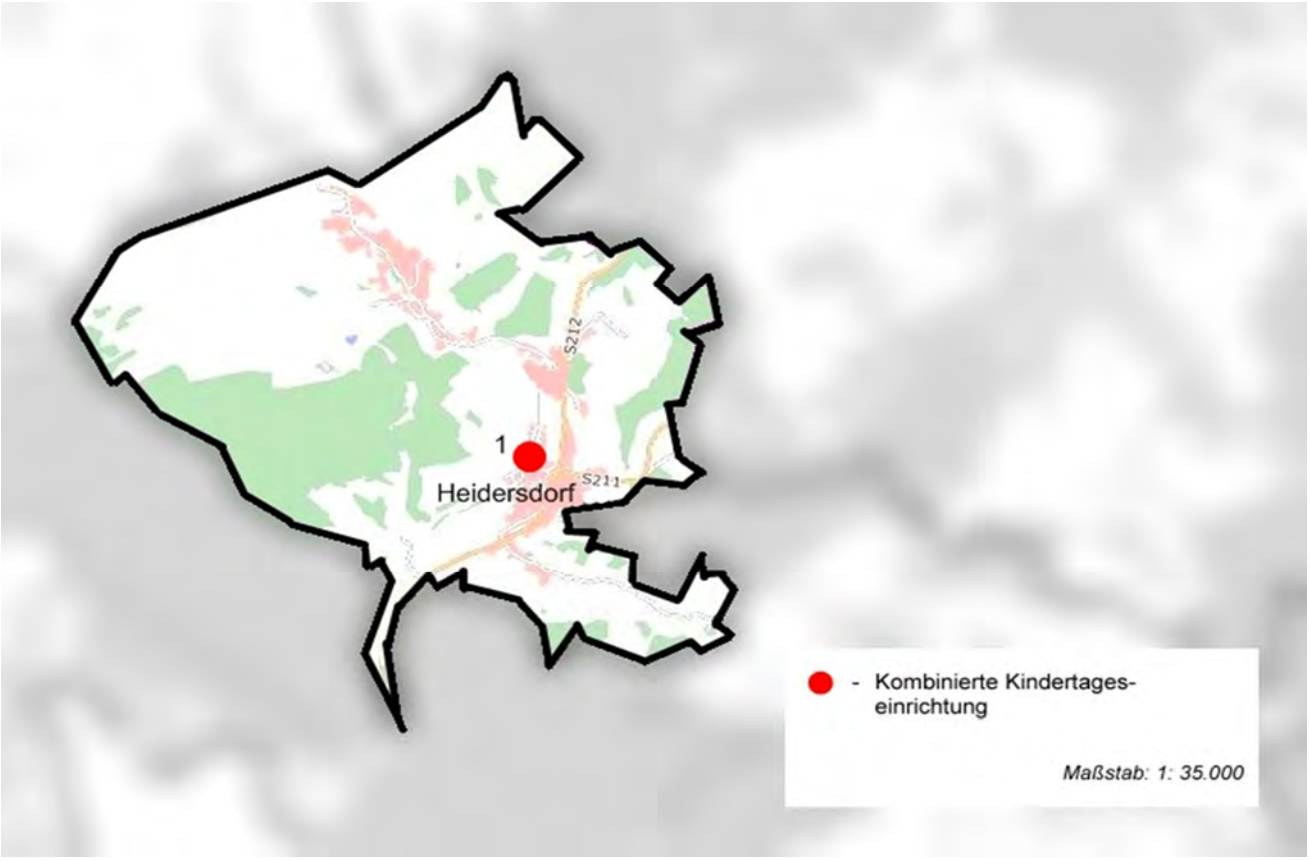

WMS-Übersichtskarte© Staatsbetrieb Geobasisinformation und Vermessung Sachsen
Verwaltungsgrenzen© Staatsbetrieb Geobasisinformation und Vermessung Sachsen

Nr.	Kindertageseinrichtungen und Kindertagespflegestellen	Träger-schaft			Kapazität nach Betriebserlaubnis in Kitas bzw. Plätze in Kindertagespflegestellen					bei Kommunen u. Trägern betriebene Plätze in Kitas bzw. Kindertagespflegestellen zum 30.06.2022					Belegung zum 30.06.2022				
		kommunal	frei	KTP	U3	ab vollend. 3. Lbj. bis Schuleintr.	Beginn Schulpfl. bis 4. Kl.	*gesamt*	davon EGH	U3	ab vollend. 3. Lbj. bis Schuleintr.	Beginn Schulpfl. bis 4. Kl.	*gesamt*	davon EGH	U3	ab vollend. 3. Lbj. bis Schuleintr.	Beginn Schulpfl. bis 4. Kl.	*gesamt*	davon EGH
Bestandserhebung zum 30.06.2022																			
1	Kita Villa Zwergenland	x			16	32	22	***70***	3	16	32	22	***70***	3	12	35	22	***69***	1
	gesamt	***1***	***0***	***0***				***70***	***3***	***16***	***32***	***22***	***70***	***3***	***12***	***35***	***22***	***69***	***1***

30.06.2022		Krippe	Kiga	Hort
Anzahl der wohnhaften Kinder gesamt:	**78**	21	32	25
Versorgungsgrad in Prozent		76,19	100,00	88,00
Inanspruchnahme in Prozent		57,14	109,38	88,00
Auslastung in Prozent		75,00	109,38	100,00

Fortschreibung für **Gemeinde Heidersdorf**

Nr.	Kindertageseinrichtungen und Kindertagespflegestellen	Anzahl der wohnhaften Kinder				bei Kommunen u. Trägern geplante Plätze in Kitas bzw. Kindertagespflegestellen				prognostizierter Versorgungsgrad in Prozent		
		U3	ab vollend. 3. Lbj. bis Schuleintr.	Beginn Schulpfl. bis 4. Kl.	*gesamt*	U3	ab vollend. 3. Lbj. bis Schuleintr.	Beginn Schulpfl. bis 4. Kl.	*gesamt*	U3	ab vollend. 3. Lbj. bis Schuleintr.	Beginn Schulpfl. bis 4. Kl.
Bedarfsplan 2022/2023												
1	Kita Villa Zwergenland					16	32	22	***70***			
	gesamt	***21***	***34***	***20***	***75***	***16***	***32***	***22***	***70***	***76***	***94***	***110***
Bedarfsplan 2023/2024												
1	Kita Villa Zwergenland					16	32	22	***70***			
	gesamt	***18***	***33***	***28***	***79***	***16***	***32***	***22***	***70***	***89***	***97***	***79***
Bedarfsplan 2024/2025												
1	Kita Villa Zwergenland					16	32	22	***70***			
	gesamt	***18***	***29***	***31***	***78***	***16***	***32***	***22***	***70***	***89***	***110***	***71***
Bedarfsplan 2025/2026												
1	Kita Villa Zwergenland					16	32	22	***70***			
	gesamt	***18***	***27***	***32***	***77***	***16***	***32***	***22***	***70***	***89***	***119***	***69***

Planungsaussage:

Für die Altersgruppe der Kinder ab Vollendung des ersten Lebensjahres bis zum Schuleintritt steht ein bedarfsgerechtes Betreuungsangebot zur Verfügung.

Der Bedarf an Plätzen für Kinder ab Beginn der Schulpflicht kann ab dem Planungszeitraum 2023/2024 nicht vollumfänglich in der Kita Villa Zwergenland (Nr. 1) abgedeckt werden. Freie Plätze für Kinder dieser Altersgruppe stehen am GS-Standort in der Gemeinde Kurort Seiffen zur Verfügung.

Gemeinde Hohndorf

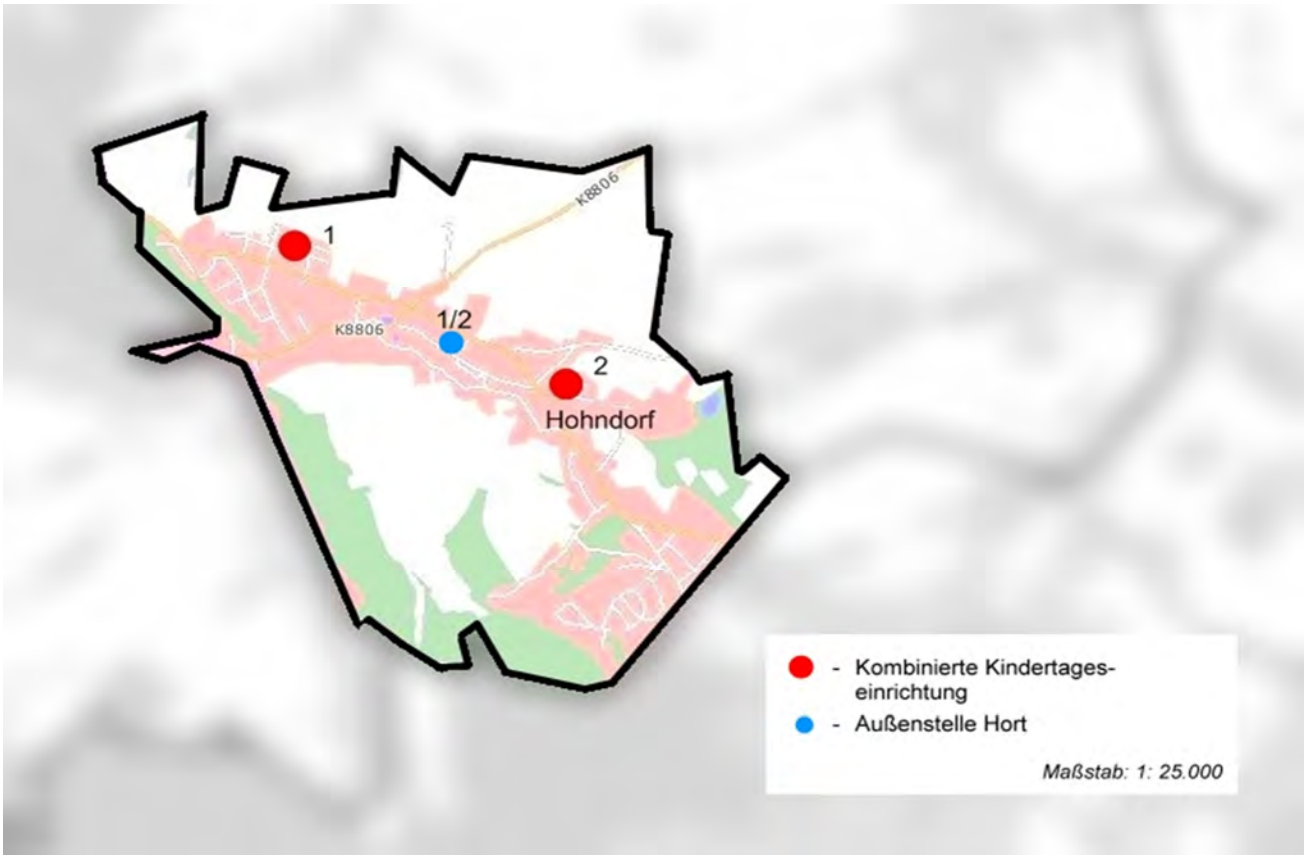

WMS-Übersichtskarte© Staatsbetrieb Geobasisinformation und Vermessung Sachsen
Verwaltungsgrenzen© Staatsbetrieb Geobasisinformation und Vermessung Sachsen

Nr.	Kindertageseinrichtungen und Kindertagespflegestellen	Träger-schaft			Kapazität nach Betriebserlaubnis in Kitas bzw. Plätze in Kindertagespflegestellen					bei Kommunen u. Trägern betriebene Plätze in Kitas bzw. Kindertagespflegestellen zum 30.06.2022					Belegung zum 30.06.2022				
		kommunal	frei	KTP	U3	ab vollend. 3. Lbj. bis Schuleintr.	Beginn Schulpfl. bis 4. Kl.	*gesamt*	davon EGH	U3	ab vollend. 3. Lbj. bis Schuleintr.	Beginn Schulpfl. bis 4. Kl.	*gesamt*	davon EGH	U3	ab vollend. 3. Lbj. bis Schuleintr.	Beginn Schulpfl. bis 4. Kl.	*gesamt*	davon EGH
Bestandserhebung zum 30.06.2022																			
1	Christl. Kita Saatkorn mit Außenstelle Hort		x		18	50	45	***113***	3	8	60	35	***103***	3	6	60	29	***95***	3
2	Kita Rappelkiste mit Außenstelle Hort		x		30	99	94	***223***	6	30	85	82	***197***	6	26	76	79	***181***	4
	gesamt	***0***	***2***	***0***				***336***	***9***	***38***	***145***	***117***	***300***	***9***	***32***	***136***	***108***	***276***	***7***

30.06.2022		Krippe	Kiga	Hort
Anzahl der wohnhaften Kinder gesamt:	**294**	58	113	123
Versorgungsgrad in Prozent		65,52	128,32	95,12
Inanspruchnahme in Prozent		55,17	120,35	87,80
Auslastung in Prozent		84,21	93,79	92,31

Fortschreibung für **Gemeinde Hohndorf**

Nr.	Kindertageseinrichtungen und Kindertagespflegestellen	Anzahl der wohnhaften Kinder				bei Kommunen u. Trägern geplante Plätze in Kitas bzw. Kindertagespflegestellen				prognostizierter Versorgungsgrad in Prozent		
		U3	ab vollend. 3. Lbj. bis Schuleintr.	Beginn Schulpfl. bis 4. Kl.	*gesamt*	U3	ab vollend. 3. Lbj. bis Schuleintr.	Beginn Schulpfl. bis 4. Kl.	*gesamt*	U3	ab vollend. 3. Lbj. bis Schuleintr.	Beginn Schulpfl. bis 4. Kl.
Bedarfsplan 2022/2023												
1	Christl. Kita Saatkorn mit Außenstelle Hort					13	65	35	***113***			
2	Kita Rappelkiste mit Außenstelle Hort					30	82	82	***194***			
	gesamt	***59***	***102***	***119***	***280***	***43***	***147***	***117***	***307***	***73***	***144***	***98***
Bedarfsplan 2023/2024												
1	Christl. Kita Saatkorn mit Außenstelle Hort					13	60	35	***108***			
2	Kita Rappelkiste mit Außenstelle Hort					30	77	82	***189***			
	gesamt	***64***	***90***	***118***	***272***	***43***	***137***	***117***	***297***	***67***	***152***	***99***
Bedarfsplan 2024/2025												
1	Christl. Kita Saatkorn mit Außenstelle Hort					13	58	35	***106***			
2	Kita Rappelkiste mit Außenstelle Hort					30	75	82	***187***			
	gesamt	***65***	***80***	***120***	***265***	***43***	***133***	***117***	***293***	***66***	***166***	***98***
Bedarfsplan 2025/2026												
1	Christl. Kita Saatkorn mit Außenstelle Hort					13	58	35	***106***			
2	Kita Rappelkiste mit Außenstelle Hort					30	75	82	***187***			
	gesamt	***62***	***81***	***113***	***256***	***43***	***133***	***117***	***293***	***69***	***164***	***104***

Planungsaussage:

Es steht ein vielfältiges, bedarfsgerechtes Betreuungsangebot zur Verfügung.

Im Rahmen der verfügbaren Plätze wird das Betreuungsangebot auch verstärkt von Kindern aus umliegenden Kommunen in Anspruch genommen. Aus diesem Grund ist der Versorgungsgrad im Kindergartenbereich mit deutlich über 100 % ausgewiesen.

Gemeinde Jahnsdorf/Erzgeb.

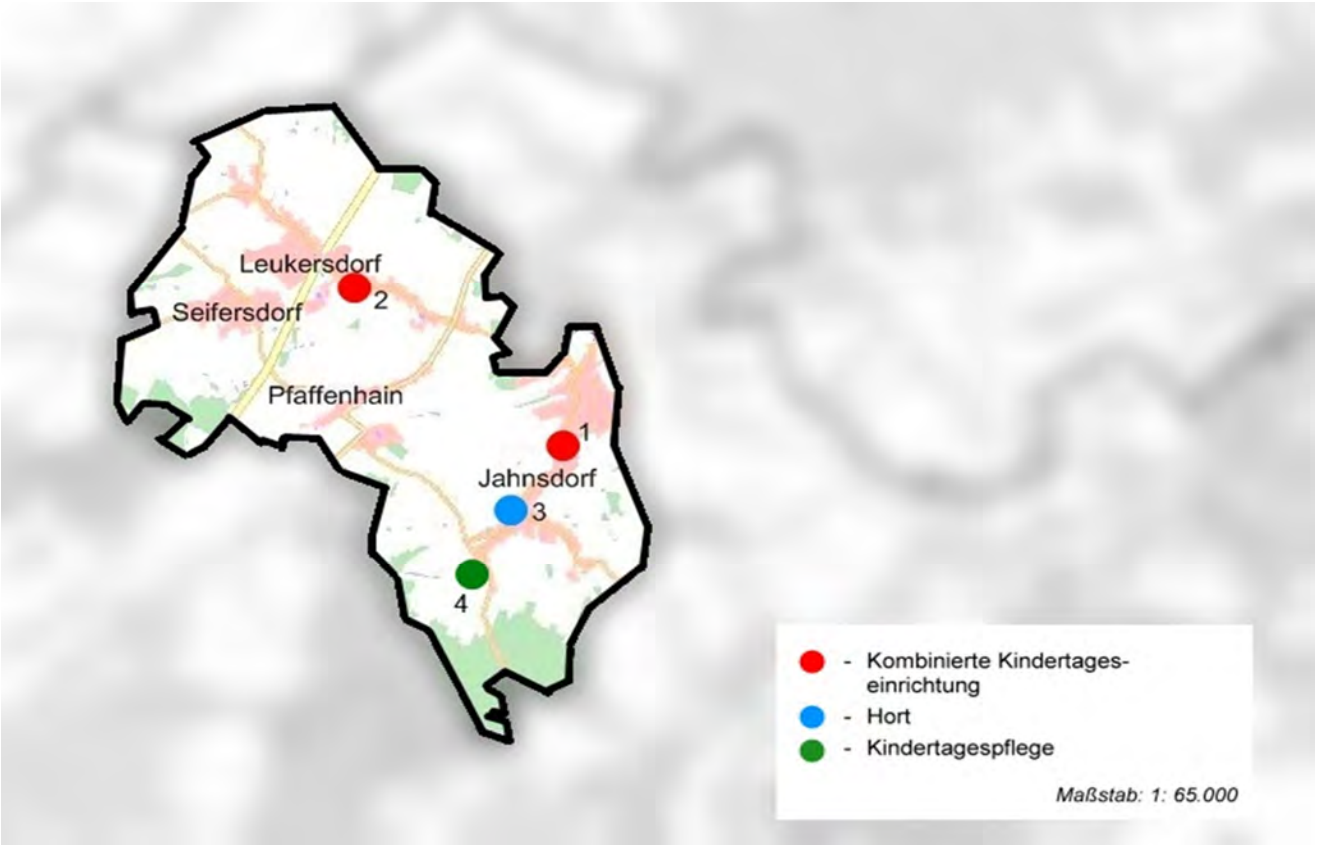

WMS-Übersichtskarte© Staatsbetrieb Geobasisinformation und Vermessung Sachsen
Verwaltungsgrenzen© Staatsbetrieb Geobasisinformation und Vermessung Sachsen

Nr.	Kindertageseinrichtungen und Kindertagespflegestellen	Träger-schaft			Kapazität nach Betriebserlaubnis in Kitas bzw. Plätze in Kindertagespflegestellen					bei Kommunen u. Trägern betriebene Plätze in Kitas bzw. Kindertagespflegestellen zum 30.06.2022					Belegung zum 30.06.2022				
		kommunal	frei	KTP	U3	ab vollend. 3. Lbj. bis Schuleintr.	Beginn Schulpfl. bis 4. Kl.	*gesamt*	davon EGH	U3	ab vollend. 3. Lbj. bis Schuleintr.	Beginn Schulpfl. bis 4. Kl.	*gesamt*	davon EGH	U3	ab vollend. 3. Lbj. bis Schuleintr.	Beginn Schulpfl. bis 4. Kl.	*gesamt*	davon EGH
Bestandserhebung zum 30.06.2022																			
1	Kita Sonnenschein	x			59	102	0	***161***	6	46	115	0	***161***	6	36	113	0	***149***	0
2	Kita Bienenkorb	x			26	59	0	***85***	3	26	59	0	***85***	3	20	64	0	***84***	0
3	Hort Tintenklecks	x			0	0	160	***160***	3	0	0	160	***160***	3	0	0	145	***145***	0
4	KTP Jahnsdorfer Feldmäuse Frau Unger			x	5	0	0	5	0	5	0	0	5	0	5	0	0	5	0
	gesamt	***3***	***0***	***1***				***411***	***12***	***77***	***174***	***160***	***411***	***12***	***61***	***177***	***145***	***383***	***0***

30.06.2022		Krippe	Kiga	Hort
Anzahl der wohnhaften Kinder gesamt:	**509**	107	198	204
Versorgungsgrad in Prozent		71,96	87,88	78,43
Inanspruchnahme in Prozent		57,01	89,39	71,08
Auslastung in Prozent		79,22	101,72	90,63

Fortschreibung für **Gemeinde Jahnsdorf/Erzgeb.**

Nr.	Kindertageseinrichtungen und Kindertagespflegestellen	Anzahl der wohnhaften Kinder				bei Kommunen u. Trägern geplante Plätze in Kitas bzw. Kindertagespflegestellen				prognostizierter Versorgungsgrad in Prozent		
		U3	ab vollend. 3. Lbj. bis Schuleintr.	Beginn Schulpfl. bis 4. Kl.	*gesamt*	U3	ab vollend. 3. Lbj. bis Schuleintr.	Beginn Schulpfl. bis 4. Kl.	*gesamt*	U3	ab vollend. 3. Lbj. bis Schuleintr.	Beginn Schulpfl. bis 4. Kl.
Bedarfsplan 2022/2023												
1	Kita Sonnenschein					46	115	0	***161***			
2	Kita Bienenkorb					26	59	0	***85***			
3	Hort Tintenklecks					0	0	160	***160***			
4	KTP Jahnsdorfer Feldmäuse Frau Unger					5	0	0	***5***			
	gesamt	***108***	***176***	***201***	***485***	***77***	***174***	***160***	***411***	***71***	***99***	***80***
Bedarfsplan 2023/2024												
1	Kita Sonnenschein					46	115	0	***161***			
2	Kita Bienenkorb					26	59	0	***85***			
3	Hort Tintenklecks					0	0	174	***174***			
4	KTP Jahnsdorfer Feldmäuse Frau Unger					5	0	0	***5***			
	gesamt	***108***	***157***	***207***	***472***	***77***	***174***	***174***	***425***	***71***	***111***	***84***
Bedarfsplan 2024/2025												
1	Kita Sonnenschein					46	105	0	***151***			
2	Kita Bienenkorb					26	54	0	***80***			
3	Hort Tintenklecks					0	0	174	***174***			
4	KTP Jahnsdorfer Feldmäuse Frau Unger					5	0	0	***5***			
	gesamt	***110***	***140***	***212***	***462***	***77***	***159***	***174***	***410***	***70***	***114***	***82***
Bedarfsplan 2025/2026												
1	Kita Sonnenschein					46	105	0	***151***			
2	Kita Bienenkorb					26	54	0	***80***			
3	Hort Tintenklecks					0	0	174	***174***			
4	KTP Jahnsdorfer Feldmäuse Frau Unger					5	0	0	***5***			
	gesamt	***105***	***147***	***198***	***450***	***77***	***159***	***174***	***410***	***73***	***108***	***88***

Planungsaussage:

Es steht ein vielfältiges, bedarfsgerechtes Betreuungsangebot zur Verfügung.

Stadt Johanngeorgenstadt

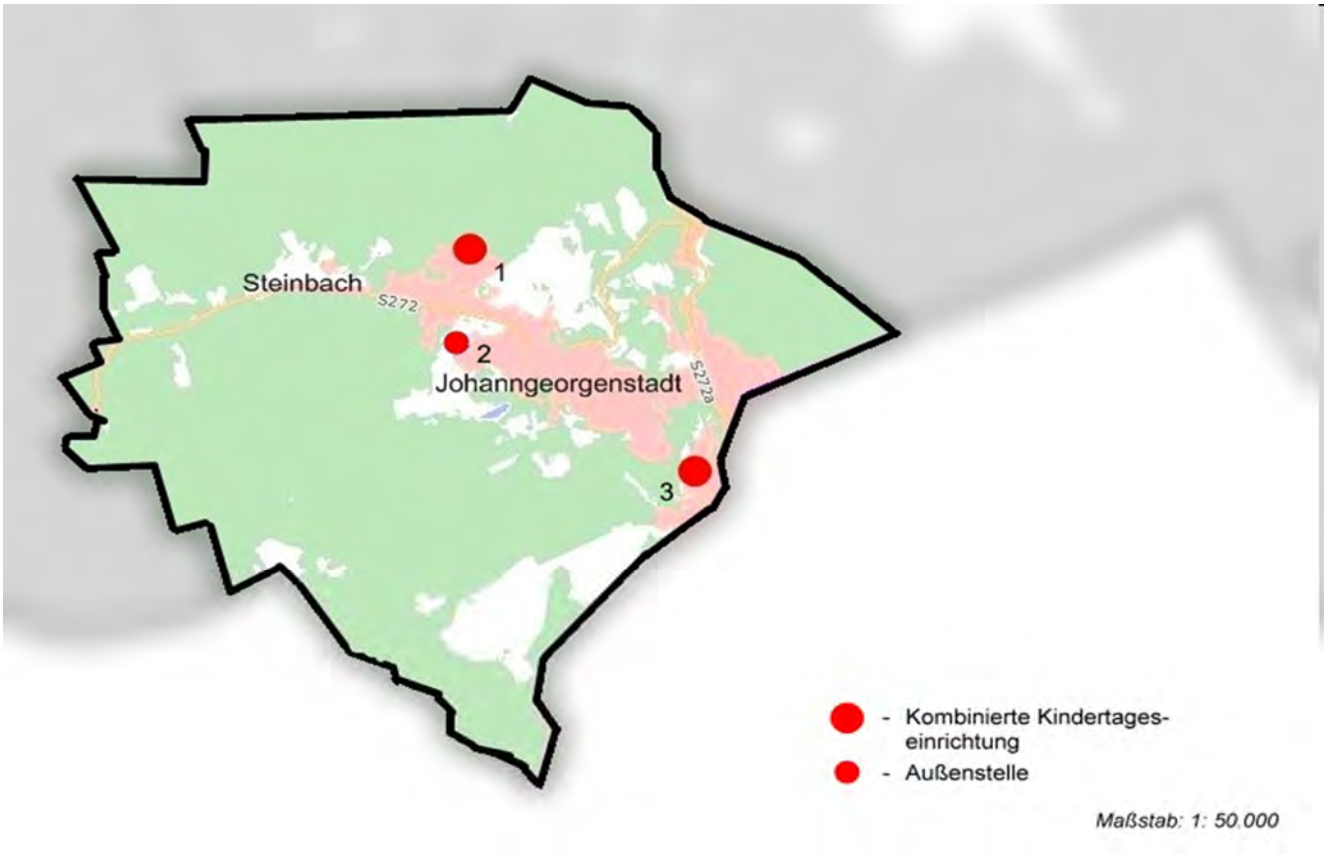

WMS-Übersichtskarte© Staatsbetrieb Geobasisinformation und Vermessung Sachsen
Verwaltungsgrenzen© Staatsbetrieb Geobasisinformation und Vermessung Sachsen

Nr.	Kindertageseinrichtungen und Kindertagespflegestellen	Träger-schaft			Kapazität nach Betriebserlaubnis in Kitas bzw. Plätze in Kindertagespflegestellen					bei Kommunen u. Trägern betriebene Plätze in Kitas bzw. Kindertagespflegestellen zum 30.06.2022					Belegung zum 30.06.2022				
		kommunal	frei	KTP	U3	ab vollend. 3. Lbj. bis Schuleintr.	Beginn Schulpfl. bis 4. Kl.	*gesamt*	davon EGH	U3	ab vollend. 3. Lbj. bis Schuleintr.	Beginn Schulpfl. bis 4. Kl.	*gesamt*	davon EGH	U3	ab vollend. 3. Lbj. bis Schuleintr.	Beginn Schulpfl. bis 4. Kl.	*gesamt*	davon EGH
Bestandserhebung zum 30.06.2022																			
1	Kita Weg ins Leben		x		24	40	0	***64***	6	24	40	0	***64***	6	14	29	0	***43***	4
2	Außenstelle Haus 2 Schulstraße		x		15	40	93	***148***	6	15	40	93	***148***	6	7	37	75	***119***	1
3	Ev. Kita Regenbogen		x		10	40		***50***	3	10	40	0	***50***	3	10	22	15	***47***	0
	gesamt	***0***	***3***	***0***				***262***	***15***	***49***	***120***	***93***	***262***	***15***	***31***	***88***	***90***	***209***	***5***

30.06.2022		Krippe	Kiga	Hort
Anzahl der wohnhaften Kinder gesamt:	**293**	60	97	136
Versorgungsgrad in Prozent		81,67	123,71	68,38
Inanspruchnahme in Prozent		51,67	90,72	66,18
Auslastung in Prozent		63,27	73,33	96,77

Fortschreibung für **Stadt Johanngeorgenstadt**

Nr.	Kindertageseinrichtungen und Kindertagespflegestellen	Anzahl der wohnhaften Kinder				bei Kommunen u. Trägern geplante Plätze in Kitas bzw. Kindertagespflegestellen				prognostizierter Versorgungsgrad in Prozent		
		U3	ab vollend. 3. Lbj. bis Schuleintr.	Beginn Schulpfl. bis 4. Kl.	*gesamt*	U3	ab vollend. 3. Lbj. bis Schuleintr.	Beginn Schulpfl. bis 4. Kl.	*gesamt*	U3	ab vollend. 3. Lbj. bis Schuleintr.	Beginn Schulpfl. bis 4. Kl.
Bedarfsplan 2022/2023												
1	Kita Weg ins Leben					24	40	0	***64***			
2	Außenstelle Haus 2 Schulstraße					15	40	93	***148***			
3	Ev. Kita Regenbogen					10	22	18	***50***			
	gesamt	***58***	***91***	***127***	***276***	***49***	***102***	***111***	***262***	***84***	***112***	***87***
Bedarfsplan 2023/2024												
1	Kita Weg ins Leben					24	40	0	***64***			
2	Außenstelle Haus 2 Schulstraße					15	40	93	***148***			
3	Diakonische Kita Regenbogen					10	22	18	***50***			
	gesamt	***52***	***90***	***121***	***263***	***49***	***102***	***111***	***262***	***94***	***113***	***92***
Bedarfsplan 2024/2025												
1	Kita Weg ins Leben					24	40	0	***64***			
2	Außenstelle Haus 2 Schulstraße					15	40	93	***148***			
3	Diakonische Kita Regenbogen					10	22	18	***50***			
	gesamt	***57***	***82***	***111***	***250***	***49***	***102***	***111***	***262***	***86***	***124***	***100***
Bedarfsplan 2025/2026												
1	Kita Weg ins Leben					24	40	0	***64***			
2	Außenstelle Haus 2 Schulstraße					15	40	93	***148***			
3	Diakonische Kita Regenbogen					10	22	18	***50***			
	gesamt	***57***	***79***	***97***	***233***	***49***	***102***	***111***	***262***	***86***	***129***	***114***

Planungsaussage:

Es steht ein vielfältiges, bedarfsgerechtes Betreuungsangebot zur Verfügung.

Die Ev. Kita Regenbogen (Nr. 3) wechselte zum 01.01.2023 in die Trägerschaft des Diakonie Erzgebirge e. V.

Der Versorgungsgrad von deutlich über 100 % für Kinder ab Vollendung des dritten Lebensjahres bis zum Schuleintritt ist perspektivisch an die Entwicklung der Anzahl der wohnhaften Kinder anzupassen.

Stadt Jöhstadt

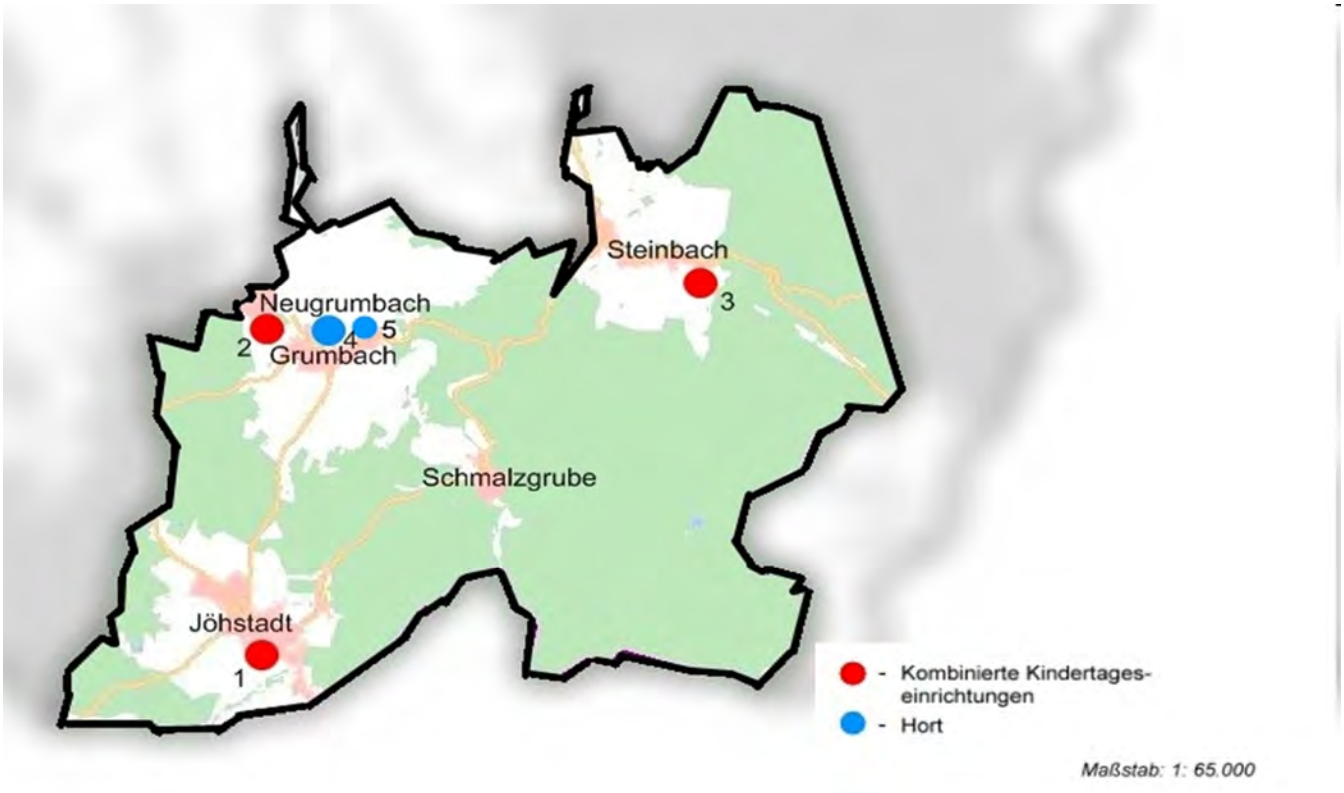

WMS-Übersichtskarte© Staatsbetrieb Geobasisinformation und Vermessung Sachsen
Verwaltungsgrenzen© Staatsbetrieb Geobasisinformation und Vermessung Sachsen

Nr.	Kindertageseinrichtungen und Kindertagespflegestellen	Träger-schaft			Kapazität nach Betriebserlaubnis in Kitas bzw. Plätze in Kindertagespflegestellen					bei Kommunen u. Trägern betriebene Plätze in Kitas bzw. Kindertagespflegestellen zum 30.06.2022					Belegung zum 30.06.2022				
		kommunal	frei	KTP	U3	ab vollend. 3. Lbj. bis Schuleintr.	Beginn Schulpfl. bis 4. Kl.	*gesamt*	davon EGH	U3	ab vollend. 3. Lbj. bis Schuleintr.	Beginn Schulpfl. bis 4. Kl.	*gesamt*	davon EGH	U3	ab vollend. 3. Lbj. bis Schuleintr.	Beginn Schulpfl. bis 4. Kl.	*gesamt*	davon EGH
Bestandserhebung zum 30.06.2022																			
1	Kita Bergstadtknirpse	x			12	29	0	***41***	0	12	29	0	***41***	0	5	21	0	***26***	0
2	Kita Waldspatzen	x			22	33	0	***55***	2	22	33	0	***55***	2	7	28	0	***35***	0
3	Kita Glösensteinwichtel	x			10	43	0	***53***	0	10	43	0	***53***	0	4	39	0	***43***	0
4	Hort Grumbach	x			0	0	65	***65***	0	0	0	65	***65***	0	0	0	39	***39***	0
5	Außenstelle (Hort Grumbach)	x			0	0	32	***32***	0	0	0	32	***32***	0	0	0	32	***32***	0
	gesamt	***5***	***0***	***0***				***246***	***2***	***44***	***105***	***97***	***246***	***2***	***16***	***88***	***71***	***175***	***0***

30.06.2022		Krippe	Kiga	Hort
Anzahl der wohnhaften Kinder gesamt:	**216**	42	86	88
Versorgungsgrad in Prozent		104,76	122,09	110,23
Inanspruchnahme in Prozent		38,10	102,33	80,68
Auslastung in Prozent		36,36	83,81	73,20

Fortschreibung für **Stadt Jöhstadt**

Nr.	Kindertageseinrichtungen und Kindertagespflegestellen	Anzahl der wohnhaften Kinder				bei Kommunen u. Trägern geplante Plätze in Kitas bzw. Kindertagespflegestellen				prognostizierter Versorgungsgrad in Prozent		
		U3	ab vollend. 3. Lbj. bis Schuleintr.	Beginn Schulpfl. bis 4. Kl.	*gesamt*	U3	ab vollend. 3. Lbj. bis Schuleintr.	Beginn Schulpfl. bis 4. Kl.	*gesamt*	U3	ab vollend. 3. Lbj. bis Schuleintr.	Beginn Schulpfl. bis 4. Kl.
Bedarfsplan 2022/2023												
1	Kita Bergstadtknirpse					12	25	0	***37***			
2	Kita Waldspatzen					22	25	0	***47***			
3	Kita Glösensteinwichtel					10	30	0	***40***			
4	Hort Grumbach					0	0	65	***65***			
5	Außenstelle (Hort Grumbach)					0	0	30	***30***			
	gesamt	***48***	***71***	***89***	***208***	***44***	***80***	***95***	***219***	***92***	***113***	***107***
Bedarfsplan 2023/2024												
1	Kita Bergstadtknirpse					12	25	0	***37***			
2	Kita Waldspatzen					22	25	0	***47***			
3	Kita Glösensteinwichtel					10	25	0	***35***			
4	Hort Grumbach					0	0	50	***50***			
5	Außenstelle (Hort Grumbach)					0	0	50	***50***			
	gesamt	***53***	***64***	***92***	***209***	***44***	***75***	***100***	***219***	***83***	***117***	***109***
Bedarfsplan 2024/2025												
1	Kita Bergstadtknirpse					12	25	0	***37***			
2	Kita Waldspatzen					22	25	0	***47***			
3	Kita Glösensteinwichtel					10	25	0	***35***			
4	Hort Grumbach					0	0	45	***45***			
5	Außenstelle (Hort Grumbach)					0	0	50	***50***			
	gesamt	***60***	***63***	***85***	***208***	***44***	***75***	***95***	***214***	***73***	***119***	***112***
Bedarfsplan 2025/2026												
1	Kita Bergstadtknirpse					12	25	0	***37***			
2	Kita Waldspatzen					22	25	0	***47***			
3	Kita Glösensteinwichtel					10	25	0	***35***			
4	Hort Grumbach					0	0	45	***45***			
5	Außenstelle (Hort Grumbach)					0	0	50	***50***			
	gesamt	***60***	***62***	***86***	***208***	***44***	***75***	***95***	***214***	***73***	***121***	***110***

Planungsaussage:

Es steht ein bedarfsgerechtes Betreuungsangebot zur Verfügung. Im Rahmen der verfügbaren Plätze steht das Betreuungsangebot Kindern aus umliegenden Kommunen zur Verfügung und wird regelmäßig in Anspruch genommen.

Durch Ausbau und Erweiterung der Horträumlichkeiten in der Außenstelle (Nr. 5) verschieben sich die Hortkapazitäten (Nr. 4 und 5).

Gemeinde Königswalde

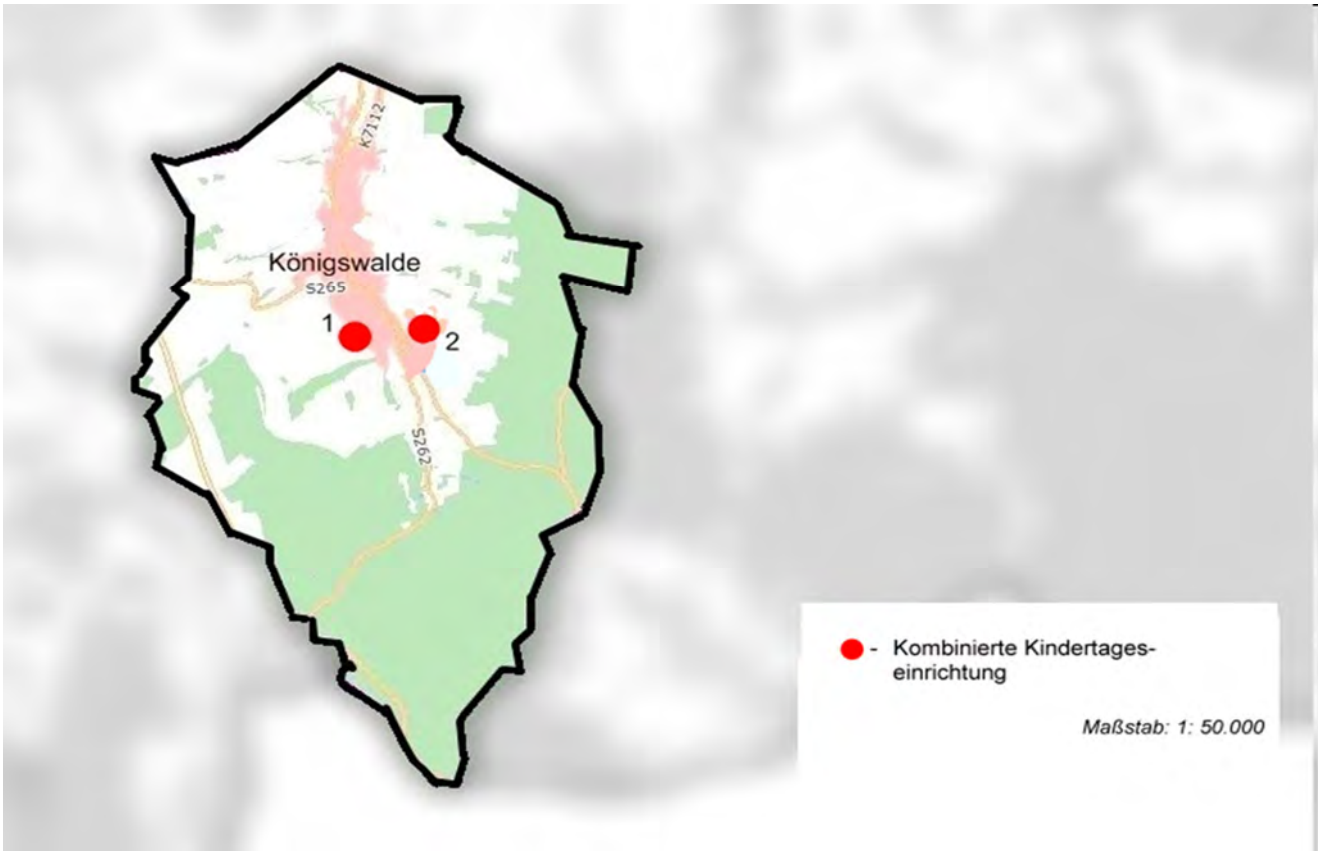

WMS-Übersichtskarte© Staatsbetrieb Geobasisinformation und Vermessung Sachsen
Verwaltungsgrenzen© Staatsbetrieb Geobasisinformation und Vermessung Sachsen

Nr.	Kindertageseinrichtungen und Kindertagespflegestellen	Träger-schaft			Kapazität nach Betriebserlaubnis in Kitas bzw. Plätze in Kindertagespflegestellen					bei Kommunen u. Trägern betriebene Plätze in Kitas bzw. Kindertagespflegestellen zum 30.06.2022					Belegung zum 30.06.2022				
		kommunal	frei	KTP	U3	ab vollend. 3. Lbj. bis Schuleintr.	Beginn Schulpfl. bis 4. Kl.	*gesamt*	davon EGH	U3	ab vollend. 3. Lbj. bis Schuleintr.	Beginn Schulpfl. bis 4. Kl.	*gesamt*	davon EGH	U3	ab vollend. 3. Lbj. bis Schuleintr.	Beginn Schulpfl. bis 4. Kl.	*gesamt*	davon EGH
Bestandserhebung zum 30.06.2022																			
1	Kita Zwergenhaus		x		40	63	0	***103***	0	40	63	0	***103***	0	22	50	0	***72***	0
2	Hort Bienenstock mit Vorschulzwergen		x		0	39	66	***105***	0	0	30	75	***105***	0	0	23	70	***93***	0
	gesamt	***0***	***2***	***0***				***208***	***0***	***40***	***93***	***75***	***208***	***0***	***22***	***73***	***70***	***165***	***0***

30.06.2022		Krippe	Kiga	Hort
Anzahl der wohnhaften Kinder gesamt:	**255**	59	93	103
Versorgungsgrad in Prozent		67,80	100,00	72,82
Inanspruchnahme in Prozent		37,29	78,49	67,96
Auslastung in Prozent		55,00	78,49	93,33

Fortschreibung für **Gemeinde Königswalde**

Nr.	Kindertageseinrichtungen und Kindertagespflegestellen	Anzahl der wohnhaften Kinder				bei Kommunen u. Trägern geplante Plätze in Kitas bzw. Kindertagespflegestellen				prognostizierter Versorgungsgrad in Prozent		
		U3	ab vollend. 3. Lbj. bis Schuleintr.	Beginn Schulpfl. bis 4. Kl.	*gesamt*	U3	ab vollend. 3. Lbj. bis Schuleintr.	Beginn Schulpfl. bis 4. Kl.	*gesamt*	U3	ab vollend. 3. Lbj. bis Schuleintr.	Beginn Schulpfl. bis 4. Kl.
Bedarfsplan 2022/2023												
1	Kita Zwergenhaus					40	63	0	***103***			
2	Hort Bienenstock mit Vorschulzwergen					0	30	75	***105***			
	gesamt	***62***	***89***	***99***	***250***	***40***	***93***	***75***	***208***	***65***	***104***	***76***
Bedarfsplan 2023/2024												
1	Kita Zwergenhaus					40	63	0	***103***			
2	Hort Bienenstock mit Vorschulzwergen					0	30	75	***105***			
	gesamt	***58***	***86***	***100***	***244***	***40***	***93***	***75***	***208***	***69***	***108***	***75***
Bedarfsplan 2024/2025												
1	Kita Zwergenhaus					40	63	0	***103***			
2	Hort Bienenstock mit Vorschulzwergen					0	30	75	***105***			
	gesamt	***63***	***86***	***94***	***243***	***40***	***93***	***75***	***208***	***63***	***108***	***80***
Bedarfsplan 2025/2026												
1	Kita Zwergenhaus					40	63	0	***103***			
2	Hort Bienenstock mit Vorschulzwergen					0	25	80	***105***			
	gesamt	***63***	***80***	***93***	***236***	***40***	***88***	***80***	***208***	***63***	***110***	***86***

Planungsaussage:

Es steht ein bedarfsgerechtes Betreuungsangebot zur Verfügung. Das Betreuungsangebot kann im Rahmen der verfügbaren Plätze von Kindern der umliegenden Kommunen in Anspruch genommen werden.

Stadt Kurort Oberwiesenthal

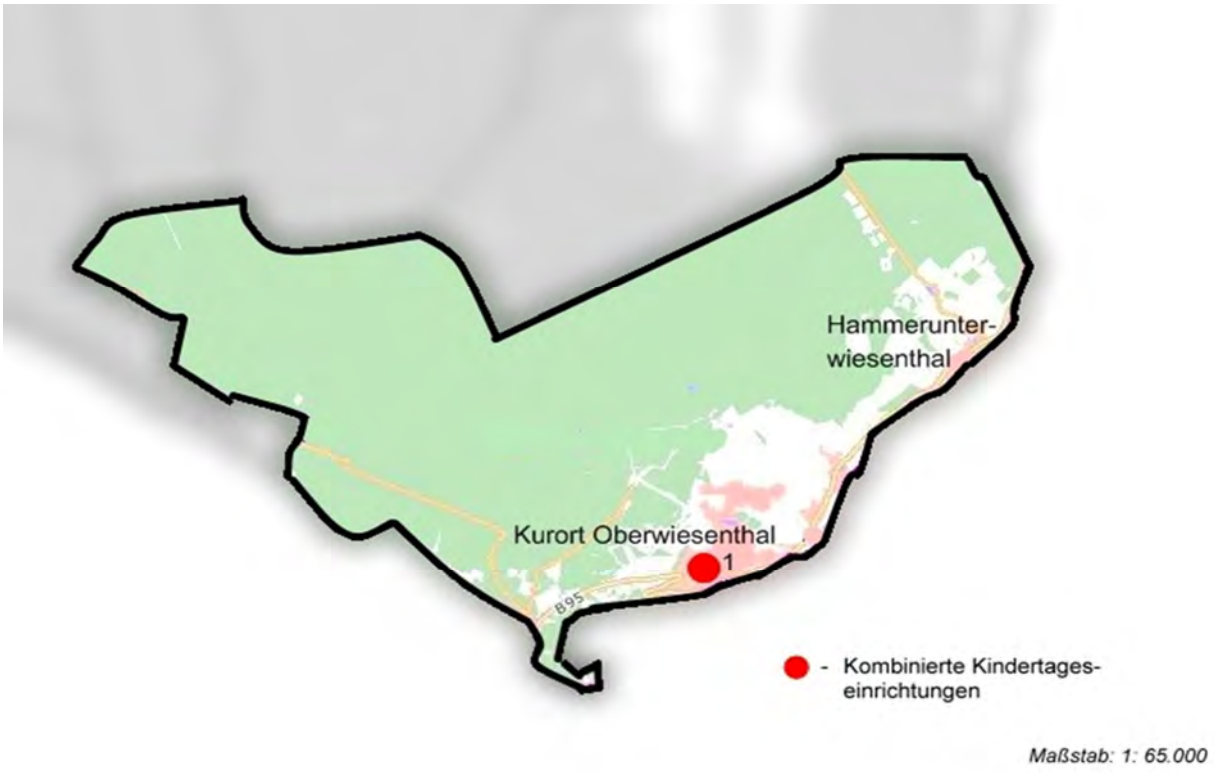

WMS-Übersichtskarte© Staatsbetrieb Geobasisinformation und Vermessung Sachsen
Verwaltungsgrenzen© Staatsbetrieb Geobasisinformation und Vermessung Sachsen

Nr.	Kindertageseinrichtungen und Kindertagespflegestellen	Träger-schaft			Kapazität nach Betriebserlaubnis in Kitas bzw. Plätze in Kindertagespflegestellen					bei Kommunen u. Trägern betriebene Plätze in Kitas bzw. Kindertagespflegestellen zum 30.06.2022					Belegung zum 30.06.2022				
		kommunal	frei	KTP	U3	ab vollend. 3. Lbj. bis Schuleintr.	Beginn Schulpfl. bis 4. Kl.	*gesamt*	davon EGH	U3	ab vollend. 3. Lbj. bis Schuleintr.	Beginn Schulpfl. bis 4. Kl.	*gesamt*	davon EGH	U3	ab vollend. 3. Lbj. bis Schuleintr.	Beginn Schulpfl. bis 4. Kl.	*gesamt*	davon EGH
Bestandserhebung zum 30.06.2022																			
1	Kita Regenbogen		x		24	51	59	***134***	6	24	51	59	***134***	6	13	49	61	***123***	3
	gesamt	***0***	***1***	***0***				***134***	***6***	***24***	***51***	***59***	***134***	***6***	***13***	***49***	***61***	***123***	***3***

30.06.2022		Krippe	Kiga	Hort
Anzahl der wohnhaften Kinder gesamt:	**159**	34	51	74
Versorgungsgrad in Prozent		70,59	100,00	79,73
Inanspruchnahme in Prozent		38,24	96,08	82,43
Auslastung in Prozent		54,17	96,08	103,39

Fortschreibung für **Stadt Kurort Oberwiesenthal**

Nr.	Kindertageseinrichtungen und Kindertagespflegestellen	Anzahl der wohnhaften Kinder				bei Kommunen u. Trägern geplante Plätze in Kitas bzw. Kindertagespflegestellen				prognostizierter Versorgungsgrad in Prozent		
		U3	ab vollend. 3. Lbj. bis Schuleintr.	Beginn Schulpfl. bis 4. Kl.	*gesamt*	U3	ab vollend. 3. Lbj. bis Schuleintr.	Beginn Schulpfl. bis 4. Kl.	*gesamt*	U3	ab vollend. 3. Lbj. bis Schuleintr.	Beginn Schulpfl. bis 4. Kl.
Bedarfsplan 2022/2023												
1	Kita Regenbogen					24	55	55	***134***			
	gesamt	***38***	***47***	***66***	***151***	***24***	***55***	***55***	***134***	***63***	***117***	***83***
Bedarfsplan 2023/2024												
1	Kita Regenbogen					24	45	55	***124***			
	gesamt	***42***	***41***	***65***	***148***	***24***	***45***	***55***	***124***	***57***	***110***	***85***
Bedarfsplan 2024/2025												
1	Kita Regenbogen					24	45	55	***124***			
	gesamt	***42***	***41***	***60***	***143***	***24***	***45***	***55***	***124***	***57***	***110***	***92***
Bedarfsplan 2025/2026												
1	Kita Regenbogen					24	45	55	***124***			
	gesamt	***42***	***48***	***51***	***141***	***24***	***45***	***55***	***124***	***57***	***94***	***108***

Planungsaussage:

Es steht ein bedarfsgerechtes Betreuungsangebot zur Verfügung.

Gemeinde Kurort Seiffen/Erzgeb.

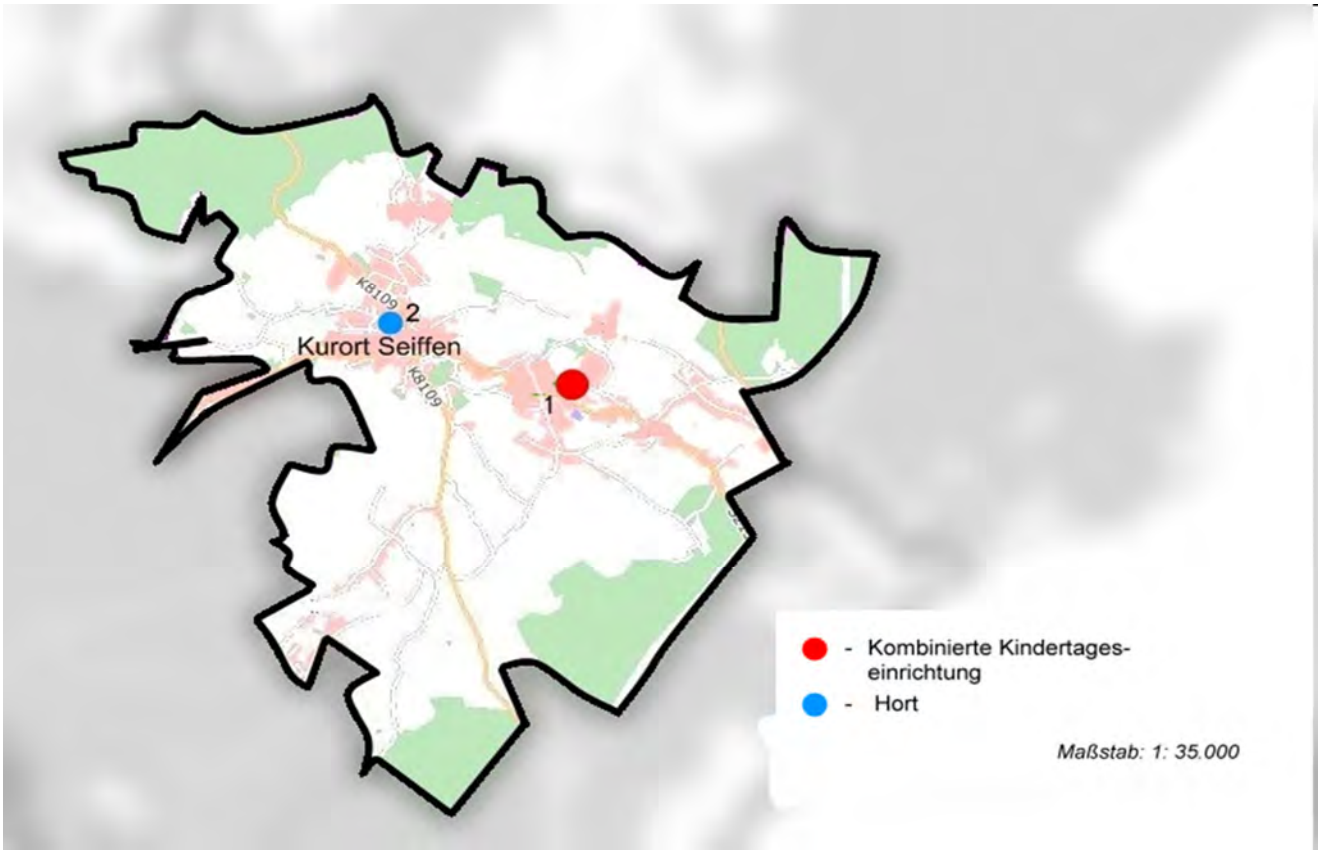

WMS-Übersichtskarte© Staatsbetrieb Geobasisinformation und Vermessung Sachsen
Verwaltungsgrenzen© Staatsbetrieb Geobasisinformation und Vermessung Sachsen

Nr.	Kindertageseinrichtungen und Kindertagespflegestellen	Träger-schaft			Kapazität nach Betriebserlaubnis in Kitas bzw. Plätze in Kindertagespflegestellen					bei Kommunen u. Trägern betriebene Plätze in Kitas bzw. Kindertagespflegestellen zum 30.06.2022					Belegung zum 30.06.2022				
		kommunal	frei	KTP	U3	ab vollend. 3. Lbj. bis Schuleintr.	Beginn Schulpfl. bis 4. Kl.	*gesamt*	davon EGH	U3	ab vollend. 3. Lbj. bis Schuleintr.	Beginn Schulpfl. bis 4. Kl.	*gesamt*	davon EGH	U3	ab vollend. 3. Lbj. bis Schuleintr.	Beginn Schulpfl. bis 4. Kl.	*gesamt*	davon EGH
Bestandserhebung zum 30.06.2022																			
1	Kita Spielzeugland	x			34	80	0	***114***	5	24	70	0	***94***	5	16	64	0	***80***	1
2	Außenstelle Hort (Kita Spielzeugland)	x			0	0	80	***80***	3	0	0	80	***80***	3	0	0	66	***66***	1
	gesamt	***2***	***0***	***0***				***194***	***8***	***24***	***70***	***80***	***174***	***8***	***16***	***64***	***66***	***146***	***2***

30.06.2022		Krippe	Kiga	Hort
Anzahl der wohnhaften Kinder gesamt:	**168**	35	61	72
Versorgungsgrad in Prozent		68,57	114,75	111,11
Inanspruchnahme in Prozent		45,71	104,92	91,67
Auslastung in Prozent		66,67	91,43	82,50

Fortschreibung für **Gemeinde Kurort Seiffen/Erzgeb.**

Nr.	Kindertageseinrichtungen und Kindertagespflegestellen	Anzahl der wohnhaften Kinder				bei Kommunen u. Trägern geplante Plätze in Kitas bzw. Kindertagespflegestellen				prognostizierter Versorgungsgrad in Prozent		
		U3	ab vollend. 3. Lbj. bis Schuleintr.	Beginn Schulpfl. bis 4. Kl.	*gesamt*	U3	ab vollend. 3. Lbj. bis Schuleintr.	Beginn Schulpfl. bis 4. Kl.	*gesamt*	U3	ab vollend. 3. Lbj. bis Schuleintr.	Beginn Schulpfl. bis 4. Kl.
Bedarfsplan 2022/2023												
1	Kita Spielzeugland					30	60	0	***90***			
2	Außenstelle Hort (Kita Spielzeugland)					0	0	80	***80***			
	gesamt	***34***	***53***	***73***	***160***	***30***	***60***	***80***	***170***	***88***	***113***	***110***
Bedarfsplan 2023/2024												
1	Kita Spielzeugland					30	60	0	***90***			
2	Außenstelle Hort (Kita Spielzeugland)					0	0	80	***80***			
	gesamt	***36***	***52***	***63***	***151***	***30***	***60***	***80***	***170***	***83***	***115***	***127***
Bedarfsplan 2024/2025												
1	Kita Spielzeugland					30	60	0	***90***			
2	Außenstelle Hort (Kita Spielzeugland)					0	0	80	***80***			
	gesamt	***39***	***54***	***54***	***147***	***30***	***60***	***80***	***170***	***77***	***111***	***148***
Bedarfsplan 2025/2026												
1	Kita Spielzeugland					30	60	0	***90***			
2	Außenstelle Hort (Kita Spielzeugland)					0	0	80	***80***			
	gesamt	***39***	***48***	***61***	***148***	***30***	***60***	***80***	***170***	***77***	***125***	***131***

Planungsaussage:

Es steht ein bedarfsgerechtes Betreuungsangebot zur Verfügung.

Der deutlich über 100 % liegende Versorgungsgrad für die Altersgruppe der Kinder ab Schuleintritt wird anteilig für die in der Gemeinde Heidersdorf wohnhaften Kinder mit benötigt.

Stadt Lauter-Bernsbach

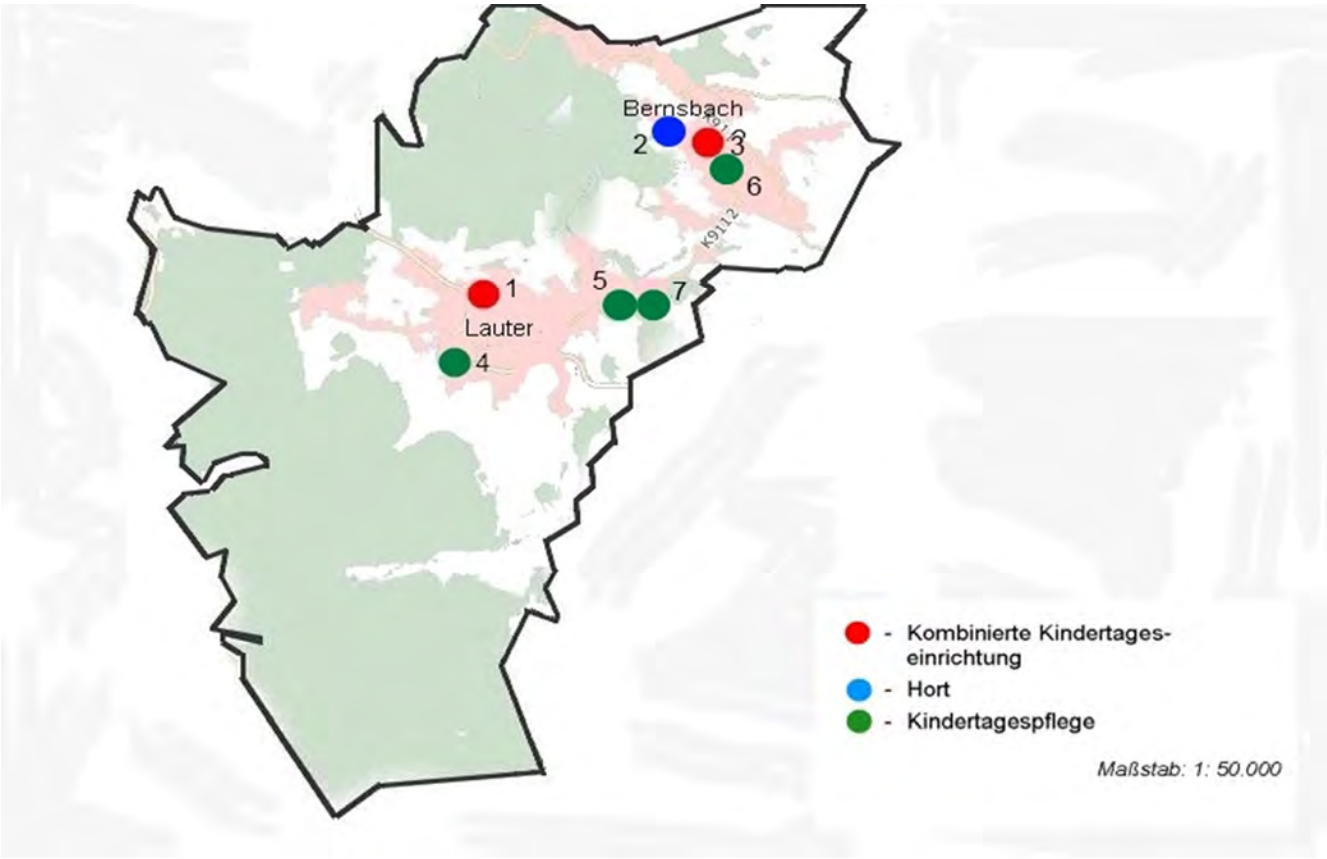

WMS-Übersichtskarte© Staatsbetrieb Geobasisinformation und Vermessung Sachsen
Verwaltungsgrenzen© Staatsbetrieb Geobasisinformation und Vermessung Sachsen

Nr.	Kindertageseinrichtungen und Kindertagespflegestellen	Träger-schaft			Kapazität nach Betriebserlaubnis in Kitas bzw. Plätze in Kindertagespflegestellen					bei Kommunen u. Trägern betriebene Plätze in Kitas bzw. Kindertagespflegestellen zum 30.06.2022					Belegung zum 30.06.2022				
		kommunal	frei	KTP	U3	ab vollend. 3. Lbj. bis Schuleintr.	Beginn Schulpfl. bis 4. Kl.	*gesamt*	davon EGH	U3	ab vollend. 3. Lbj. bis Schuleintr.	Beginn Schulpfl. bis 4. Kl.	*gesamt*	davon EGH	U3	ab vollend. 3. Lbj. bis Schuleintr.	Beginn Schulpfl. bis 4. Kl.	*gesamt*	davon EGH
Bestandserhebung zum 30.06.2022																			
1	Diakonische Kita Kinderparadies		x		76	128	82	***286***	12	76	128	82	***286***	12	49	133	77	***259***	1
2	Kita Kinderhaus Mini und Maxi		x		72	114	82	***268***	12	72	114	82	***268***	12	40	113	70	***223***	1
3	Hort an der Hugo-Ament-GS		x		0	0	120	***120***	3	0	0	120	***120***	3	0	0	94	***94***	1
4	KTP Frau Kraus			x	5	0	0	5	0	5	0	0	5	0	5	0	0	5	0
5	KTP LauterSternle Frau Wangemann			x	5	0	0	5	0	5	0	0	5	0	3	2	0	5	0
6	KTP Käferchen Frau Bärthel			x	5	0	0	5	0	5	0	0	5	0	4	1	0	5	0
7	KTP LauterSternle Herr Wangemann			x	0	5	0	5	0	0	5	0	5	0	0	5	0	5	0
	gesamt	***0***	***3***	***4***				***694***	***27***	***163***	***247***	***284***	***694***	***27***	***101***	***254***	***241***	***596***	***3***

30.06.2022		Krippe	Kiga	Hort
Anzahl der wohnhaften Kinder gesamt:	**809**	180	284	345
Versorgungsgrad in Prozent		90,56	86,97	82,32
Inanspruchnahme in Prozent		56,11	89,44	69,86
Auslastung in Prozent		61,96	102,83	84,86

Fortschreibung für **Stadt Lauter-Bernsbach**

Nr.	Kindertageseinrichtungen und Kindertagespflegestellen	Anzahl der wohnhaften Kinder				bei Kommunen u. Trägern geplante Plätze in Kitas bzw. Kindertagespflegestellen				prognostizierter Versorgungsgrad in Prozent		
		U3	ab vollend. 3. Lbj. bis Schuleintr.	Beginn Schulpfl. bis 4. Kl.	*gesamt*	U3	ab vollend. 3. Lbj. bis Schuleintr.	Beginn Schulpfl. bis 4. Kl.	*gesamt*	U3	ab vollend. 3. Lbj. bis Schuleintr.	Beginn Schulpfl. bis 4. Kl.
Bedarfsplan 2022/2023												
1	Diakonische Kita Kinderparadies					76	128	82	***286***			
2	Kita Kinderhaus Mini und Maxi					66	120	82	***268***			
3	Hort an der Hugo-Ament-GS					0	0	120	***120***			
4	KTP Frau Kraus					5	0	0	***5***			
5	KTP LauterSternle Frau Wangemann					5	0	0	***5***			
6	KTP Käferchen Frau Bärthel					5	0	0	***5***			
7	KTP LauterSternle Herr Wangemann					0	5	0	***5***			
	gesamt	***185***	***268***	***335***	***788***	***157***	***253***	***284***	***694***	***85***	***94***	***85***
Bedarfsplan 2023/2024												
1	Diakonische Kita Kinderparadies					76	128	82	***286***			
2	Kita Kinderhaus Mini und Maxi					66	120	82	***268***			
3	Hort an der Hugo-Ament-GS					0	0	120	***120***			
4	KTP Frau Kraus					5	0	0	***5***			
5	KTP LauterSternle Frau Wangemann					5	0	0	***5***			
7	KTP LauterSternle Herr Wangemann					0	5	0	***5***			
	gesamt	***188***	***263***	***316***	***767***	***152***	***253***	***284***	***689***	***81***	***96***	***90***
Bedarfsplan 2024/2025												
1	Diakonische Kita Kinderparadies					76	128	82	***286***			
2	Kita Kinderhaus Mini und Maxi					66	120	82	***268***			
3	Hort an der Hugo-Ament-GS					0	0	120	***120***			
4	KTP Frau Kraus					5	0	0	***5***			
5	KTP LauterSternle Frau Wangemann					5	0	0	***5***			
7	KTP LauterSternle Herr Wangemann					0	5	0	***5***			
	gesamt	***195***	***252***	***318***	***765***	***152***	***253***	***284***	***689***	***78***	***100***	***89***
Bedarfsplan 2025/2026												
1	Diakonische Kita Kinderparadies					76	128	82	***286***			
2	Kita Kinderhaus Mini und Maxi					66	120	82	***268***			
3	Hort an der Hugo-Ament-GS					0	0	120	***120***			
4	KTP Frau Kraus					5	0	0	***5***			
5	KTP LauterSternle Frau Wangemann					5	0	0	***5***			
7	KTP LauterSternle Herr Wangemann					0	5	0	***5***			
	gesamt	***195***	***245***	***284***	***724***	***152***	***253***	***284***	***689***	***78***	***103***	***100***

Planungsaussage:

Es steht ein vielfältiges, bedarfsgerechtes Betreuungsangebot zur Verfügung.

Die KTP Käferchen Frau Bärthel (Nr. 6) hat zum 30.04.2023 ihre Tätigkeit beendet.

Stadt Lößnitz

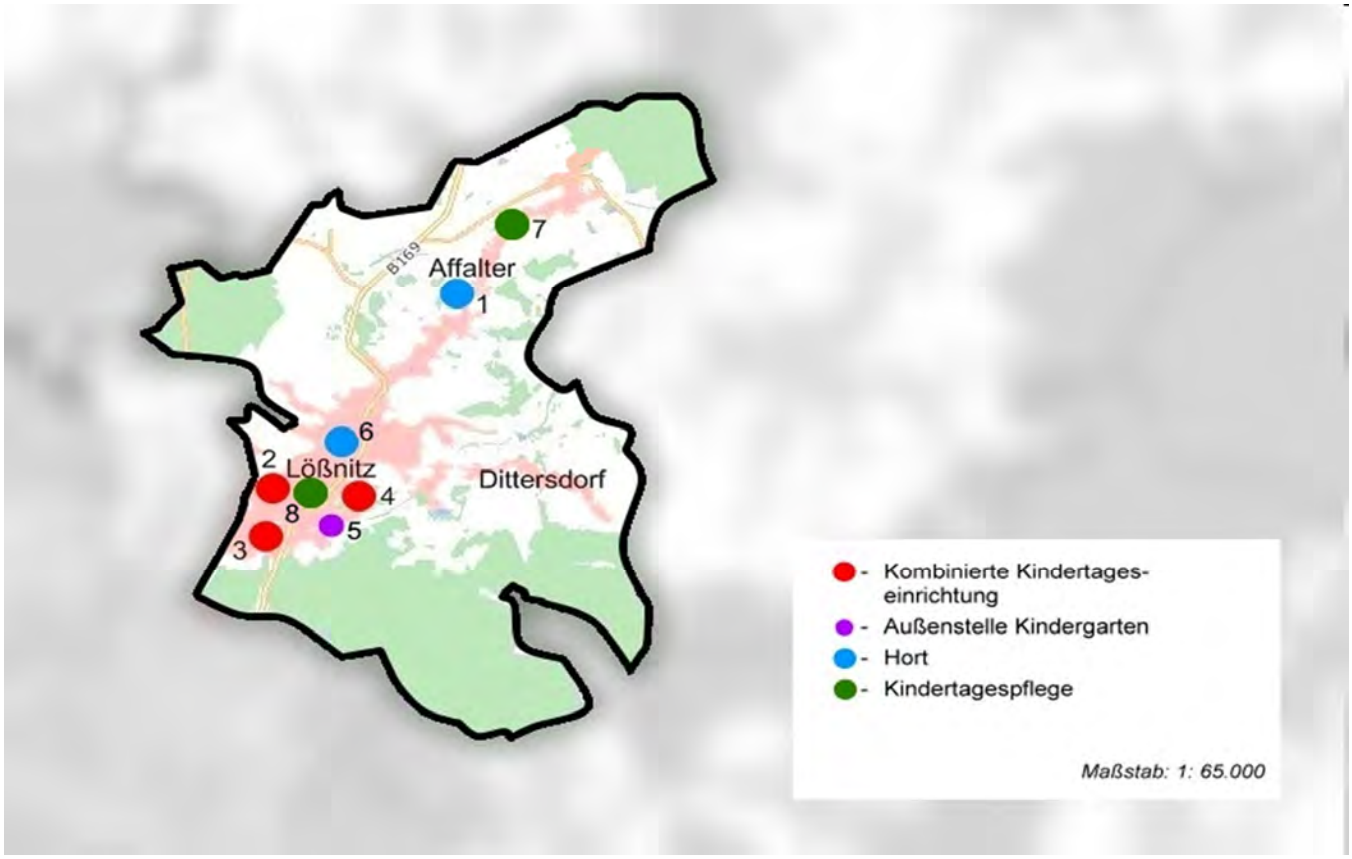

WMS-Übersichtskarte© Staatsbetrieb Geobasisinformation und Vermessung Sachsen
Verwaltungsgrenzen© Staatsbetrieb Geobasisinformation und Vermessung Sachsen

Nr.	Kindertageseinrichtungen und Kindertagespflegestellen	Träger-schaft			Kapazität nach Betriebserlaubnis in Kitas bzw. Plätze in Kindertagespflegestellen					bei Kommunen u. Trägern betriebene Plätze in Kitas bzw. Kindertagespflegestellen zum 30.06.2022					Belegung zum 30.06.2022				
		kommunal	frei	KTP	U3	ab vollend. 3. Lbj. bis Schuleintr.	Beginn Schulpfl. bis 4. Kl.	*gesamt*	davon EGH	U3	ab vollend. 3. Lbj. bis Schuleintr.	Beginn Schulpfl. bis 4. Kl.	*gesamt*	davon EGH	U3	ab vollend. 3. Lbj. bis Schuleintr.	Beginn Schulpfl. bis 4. Kl.	*gesamt*	davon EGH
Bestandserhebung zum 30.06.2022																			
1	Hort Dorfstrolche Affalter	x			0	0	103	***103***	3	0	0	103	***103***	3	0	0	80	***80***	0
2	Kita Lößnitzer Spatzennest	x			15	69	0	***84***	6	15	69	0	***84***	6	9	60	0	***69***	3
3	Kita Knirpsenland		x		48	152	75	***275***	24	48	110	75	***233***	24	32	85	63	***180***	2
4	Kindervilla Pusteblume		x		28	61	0	***89***	3	28	61	0	***89***	3	22	65	0	***87***	2
5	Außenstelle Waldstrolche (Kita Pusteblume)		x		0	20	0	***20***	0	0	20	0	***20***	0	0	20	0	***20***	0
6	Kinderhort Altstadt Lößnitz		x		0	0	105	***105***	3	0	0	105	***105***	3	0	0	96	***96***	0
7	KTP Kleine Hummeln Frau Kummer			x	5	0	0	5	0	5	0	0	5	0	5	0	0	5	0
8	KTP Sonnenkinder Frau Scholz			x	5	0	0	5	0	5	0	0	5	0	5	0	0	5	0
	gesamt	***2***	***4***	***2***	***101***	***302***	***283***	***686***	***39***	***101***	***260***	***283***	***644***	***39***	***73***	***230***	***239***	***542***	***7***

30.06.2022		Krippe	Kiga	Hort
Anzahl der wohnhaften Kinder gesamt:	**702**	177	241	284
Versorgungsgrad in Prozent		57,06	107,88	99,65
Inanspruchnahme in Prozent		41,24	95,44	84,15
Auslastung in Prozent		72,28	88,46	84,45

Fortschreibung für **Stadt Lößnitz**

Nr.	Kindertageseinrichtungen und Kindertagespflegestellen	Anzahl der wohnhaften Kinder				bei Kommunen u. Trägern geplante Plätze in Kitas bzw. Kindertagespflegestellen				prognostizierter Versorgungsgrad in Prozent		
		U3	ab vollend. 3. Lbj. bis Schuleintr.	Beginn Schulpfl. bis 4. Kl.	*gesamt*	U3	ab vollend. 3. Lbj. bis Schuleintr.	Beginn Schulpfl. bis 4. Kl.	*gesamt*	U3	ab vollend. 3. Lbj. bis Schuleintr.	Beginn Schulpfl. bis 4. Kl.
	Bedarfsplan 2022/2023											
1	Hort Dorfstrolche Affalter					0	0	85	***85***			
2	Kita Lößnitzer Spatzennest					15	69	0	***84***			
3	Kita Knirpsenland					48	110	70	***228***			
4	Kindervilla Pusteblume					28	60	0	***88***			
5	Außenstelle Waldstrolche (Kita Pusteblume)					0	20	0	***20***			
6	Kinderhort Altstadt Lößnitz					0	0	100	***100***			
7	KTP Kleine Hummeln Frau Kummer					5	0	0	***5***			
8	KTP Sonnenkinder Frau Scholz					5	0	0	***5***			
	gesamt	***178***	***244***	***267***	***689***	***101***	***259***	***255***	***615***	***57***	***106***	***96***
	Bedarfsplan 2023/2024											
1	Hort Dorfstrolche Affalter					0	0	85	***85***			
2	Kita Lößnitzer Spatzennest					15	69	0	***84***			
3	Kita Knirpsenland					48	110	70	***228***			
4	Kindervilla Pusteblume					28	60	0	***88***			
5	Außenstelle Waldstrolche (Kita Pusteblume)					0	20	0	***20***			
6	Kinderhort Altstadt Lößnitz					0	0	105	***105***			
7	KTP Kleine Hummeln Frau Kummer					5	0	0	***5***			
8	KTP Sonnenkinder Frau Scholz					5	0	0	***5***			
	gesamt	***170***	***251***	***255***	***676***	***101***	***259***	***260***	***620***	***59***	***103***	***102***
	Bedarfsplan 2024/2025											
1	Hort Dorfstrolche Affalter					0	0	85	***85***			
2	Kita Lößnitzer Spatzennest					15	60	0	***75***			
3	Kita Knirpsenland					48	110	70	***228***			
4	Kindervilla Pusteblume					28	60	0	***88***			
5	Außenstelle Waldstrolche (Kita Pusteblume)					0	20	0	***20***			
6	Kinderhort Altstadt Lößnitz					0	0	105	***105***			
7	KTP Kleine Hummeln Frau Kummer					5	0	0	***5***			
8	KTP Sonnenkinder Frau Scholz					5	0	0	***5***			
	gesamt	***174***	***233***	***256***	***663***	***101***	***250***	***260***	***611***	***58***	***107***	***102***
	Bedarfsplan 2025/2026											
1	Hort Dorfstrolche Affalter					0	0	85	***85***			
2	Kita Lößnitzer Spatzennest					15	60	0	***75***			
3	Kita Knirpsenland					48	110	70	***228***			
4	Kindervilla Pusteblume					28	60	0	***88***			
5	Außenstelle Waldstrolche (Kita Pusteblume)					0	20	0	***20***			
6	Kinderhort Altstadt Lößnitz					0	0	105	***105***			
7	KTP Kleine Hummeln Frau Kummer					5	0	0	***5***			
8	KTP Sonnenkinder Frau Scholz					5	0	0	***5***			
	gesamt	***171***	***236***	***241***	***648***	***101***	***250***	***260***	***611***	***59***	***106***	***108***

Planungsaussage:

Es steht ein vielfältiges, bedarfsgerechtes Betreuungsangebot zur Verfügung.

Aufgrund von Sanierungsarbeiten befindet sich der Kinderhort Altstadt Lößnitz (Nr. 6) befristet in anderen Räumlichkeiten. Der Rückzug in die Horträume der GS Altstadt Lößnitz ist für Sommer 2023 vorgesehen.

Perspektivisch soll das Betreuungsangebot für Krippenkinder optimiert werden. Dafür werden vor Ort Optionen geprüft.

Stadt Lugau/Erzgeb.

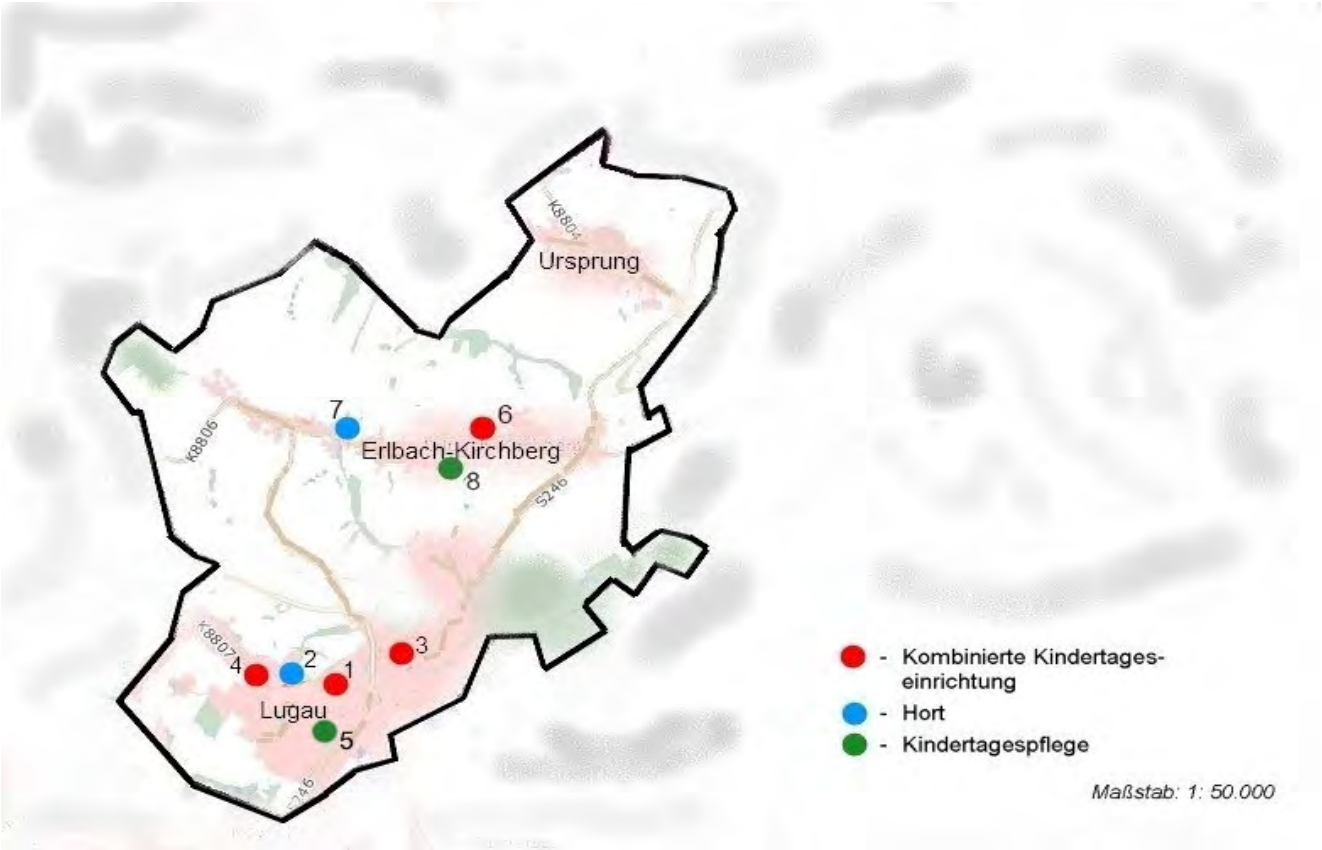

WMS-Übersichtskarte© Staatsbetrieb Geobasisinformation und Vermessung Sachsen
Verwaltungsgrenzen© Staatsbetrieb Geobasisinformation und Vermessung Sachsen

Nr.	Kindertageseinrichtungen und Kindertagespflegestellen	Träger-schaft			Kapazität nach Betriebserlaubnis in Kitas bzw. Plätze in Kindertagespflegestellen					bei Kommunen u. Trägern betriebene Plätze in Kitas bzw. Kindertagespflegestellen zum 30.06.2022					Belegung zum 30.06.2022				
		kommunal	frei	KTP	U3	ab vollend. 3. Lbj. bis Schuleintr.	Beginn Schulpfl. bis 4. Kl.	*gesamt*	davon EGH	U3	ab vollend. 3. Lbj. bis Schuleintr.	Beginn Schulpfl. bis 4. Kl.	*gesamt*	davon EGH	U3	ab vollend. 3. Lbj. bis Schuleintr.	Beginn Schulpfl. bis 4. Kl.	*gesamt*	davon EGH
Bestandserhebung zum 30.06.2022																			
1	Kita Friedrich Fröbel		x		25	42	0	***67***	0	25	42	0	***67***	0	20	46	0	***66***	0
2	Hort Farbkleckse		x		0	0	240	***240***	2	0	0	240	***240***	2	0	0	218	***218***	0
3	Kita Kinderland		x		39	99	0	***138***	8	39	99	0	***138***	8	39	94	0	***133***	6
4	Kita Sonnenkäfer		x		30	94	0	***124***	4	30	94	0	***124***	4	30	70	0	***100***	3
5	Kita Gockelhahn		x		12	38	0	***50***	0	12	38	0	***50***	0	11	36	0	***47***	0
6	Hort Ev.-Montessori-Schulverein		x		0	0	92	***92***	4	0	0	92	***92***	4	0	0	85	***85***	3
7	KTP Wichtelhaus Frau Stuhldreher			x	5	0	0	5	0	5	0	0	5	0	5	0	0	5	0
8	KTP Zwergenland Frau Löscher			x	3	0	0	3	0	3	0	0	3	0	0	0	0	0	0
	gesamt	***0***	***6***	***2***				***719***	***18***	***114***	***273***	***332***	***719***	***18***	***105***	***246***	***303***	***654***	***12***

30.06.2022		Krippe	Kiga	Hort
Anzahl der wohnhaften Kinder gesamt:	**723**	190	254	279
Versorgungsgrad in Prozent		60,00	107,48	119,00
Inanspruchnahme in Prozent		55,26	96,85	108,60
Auslastung in Prozent		92,11	90,11	91,27

Fortschreibung für **Stadt Lugau/Erzgeb.**

Nr.	Kindertageseinrichtungen und Kindertagespflegestellen	Anzahl der wohnhaften Kinder				bei Kommunen u. Trägern geplante Plätze in Kitas bzw. Kindertagespflegestellen				prognostizierter Versorgungsgrad in Prozent		
		U3	ab vollend. 3. Lbj. bis Schuleintr.	Beginn Schulpfl. bis 4. Kl.	*gesamt*	U3	ab vollend. 3. Lbj. bis Schuleintr.	Beginn Schulpfl. bis 4. Kl.	*gesamt*	U3	ab vollend. 3. Lbj. bis Schuleintr.	Beginn Schulpfl. bis 4. Kl.
Bedarfsplan 2022/2023												
1	Kita Friedrich Fröbel					25	42	0	***67***			
2	Hort Farbkleckse					0	0	225	***225***			
3	Kita Kinderland					39	99	0	***138***			
4	Kita Sonnenkäfer					30	94	0	***124***			
5	Kita Gockelhahn					12	38	0	***50***			
6	Hort Ev.-Montessori-Schulverein					0	0	92	***92***			
7	KTP Wichtelhaus Frau Stuhldreher					5	0	0	***5***			
8	KTP Zwergenland Frau Löscher					3	0	0	***3***			
	gesamt	***189***	***251***	***275***	***715***	***114***	***273***	***317***	***704***	***60***	***109***	***115***
Bedarfsplan 2023/2024												
1	Kita Friedrich Fröbel					25	42	0	***67***			
2	Hort Farbkleckse					0	0	220	***220***			
3	Kita Kinderland					39	99	0	***138***			
4	Kita Sonnenkäfer					30	94	0	***124***			
5	Kita Gockelhahn					12	38	0	***50***			
6	Hort Ev.-Montessori-Schulverein					0	0	92	***92***			
7	KTP Wichtelhaus Frau Stuhldreher					5	0	0	***5***			
	gesamt	***186***	***253***	***266***	***705***	***111***	***273***	***312***	***696***	***60***	***108***	***117***
Bedarfsplan 2024/2025												
1	Kita Friedrich Fröbel					25	42	0	***67***			
2	Hort Farbkleckse					0	0	220	***220***			
3	Kita Kinderland					39	99	0	***138***			
4	Kita Sonnenkäfer					30	94	0	***124***			
5	Kita Gockelhahn					12	38	0	***50***			
6	Hort Ev.-Montessori-Schulverein					0	0	92	***92***			
7	KTP Wichtelhaus Frau Stuhldreher					5	0	0	***5***			
	gesamt	***178***	***259***	***263***	***700***	***111***	***273***	***312***	***696***	***62***	***105***	***119***
Bedarfsplan 2025/2026												
1	Kita Friedrich Fröbel					25	42	0	***67***			
2	Hort Farbkleckse					0	0	220	***220***			
3	Kita Kinderland					39	99	0	***138***			
4	Kita Sonnenkäfer					30	94	0	***124***			
5	Kita Gockelhahn					12	38	0	***50***			
6	Hort Ev.-Montessori-Schulverein					0	0	92	***92***			
7	KTP Wichtelhaus Frau Stuhldreher					5	0	0	***5***			
	gesamt	***171***	***252***	***254***	***677***	***111***	***273***	***312***	***696***	***65***	***108***	***123***

Planungsaussage:

Es steht ein vielfältiges, bedarfsgerechtes Betreuungsangebot zur Verfügung.

Wegen des besonderen Schulprofils der Ev. Montessori-GS Erlbach-Kirchberg wird das Hortangebot (Nr. 6) verstärkt von Kindern aus umliegenden Kommunen in Anspruch genommen, so dass die Betreuungskapazität deutlich über 100 % liegt.

Die KTP Zwergenland Frau Löscher (Nr. 8) hat zum 28.02.2023 ihre Tätigkeit beendet.

Große Kreisstadt Marienberg

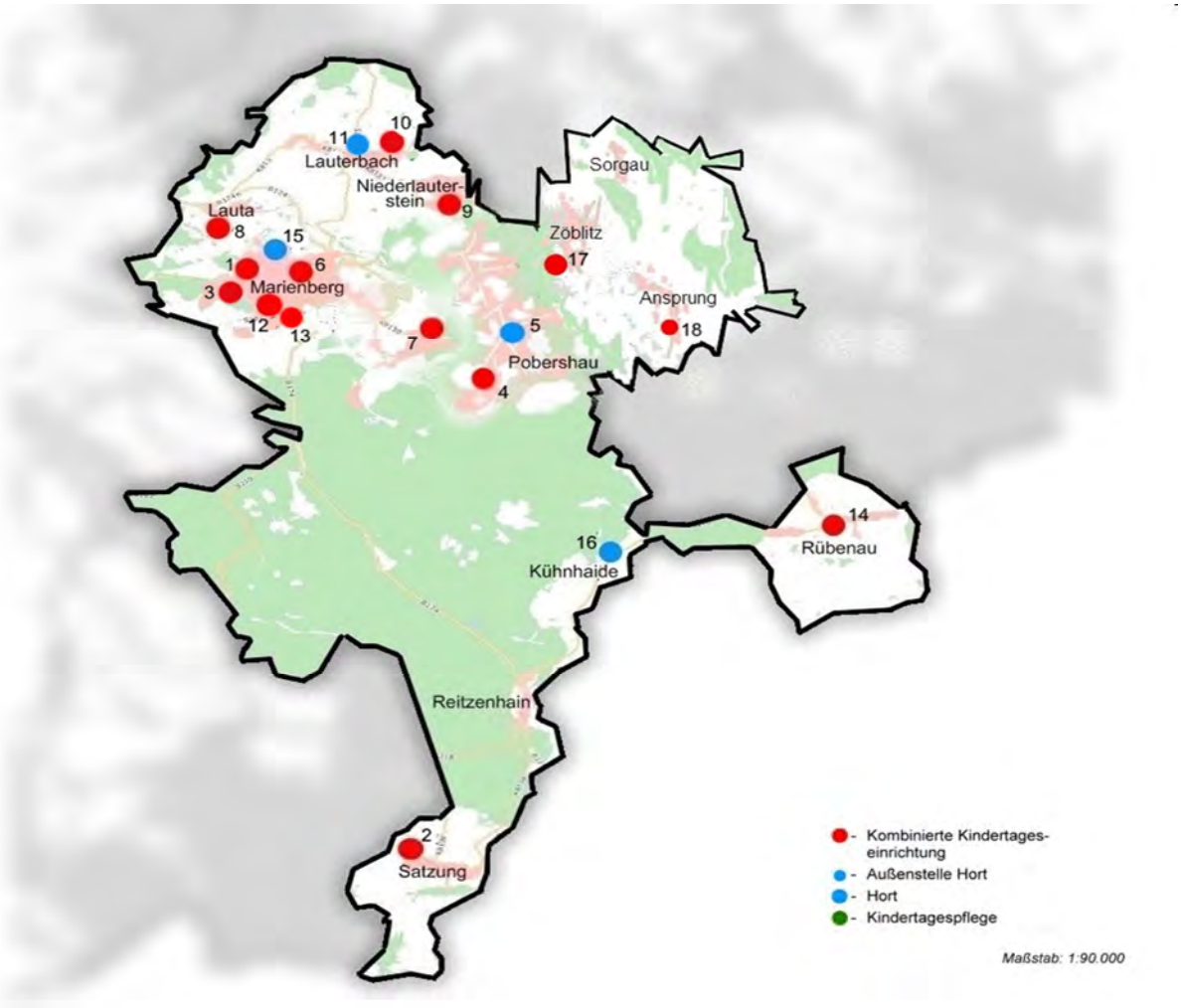

WMS-Übersichtskarte© Staatsbetrieb Geobasisinformation und Vermessung Sachsen
Verwaltungsgrenzen© Staatsbetrieb Geobasisinformation und Vermessung Sachsen

Nr.	Kindertageseinrichtungen und Kindertagespflegestellen	Träger-schaft			Kapazität nach Betriebserlaubnis in Kitas bzw. Plätze in Kindertagespflegestellen					bei Kommunen u. Trägern betriebene Plätze in Kitas bzw. Kindertagespflegestellen zum 30.06.2022					Belegung zum 30.06.2022				
		kommunal	frei	KTP	U3	ab vollend. 3. Lbj. bis Schuleintr.	Beginn Schulpfl. bis 4. Kl.	*gesamt*	davon EGH	U3	ab vollend. 3. Lbj. bis Schuleintr.	Beginn Schulpfl. bis 4. Kl.	*gesamt*	davon EGH	U3	ab vollend. 3. Lbj. bis Schuleintr.	Beginn Schulpfl. bis 4. Kl.	*gesamt*	davon EGH
Bestandserhebung zum 30.06.2022																			
1	Ev.-Luth. Kita St. Marien		x		16	54	0	***70***	0	16	54	0	***70***	0	15	55	0	***70***	0
2	Ev.-Luth. Kita Senfkorn		x		12	18	0	***30***	2	12	18	0	***30***	2	6	15	0	***21***	0
3	Kita Flachsröste		x		27	54	36	***117***	9	27	54	36	***117***	9	13	50	19	***82***	0
4	NaturKita Sonnenschein		x		25	45	0	***70***	3	25	45	0	***70***	3	14	43	0	***57***	3
5	Hort Kids Länd		x		0	0	85	***85***	0	0	0	85	***85***	0	0	0	75	***75***	0
6	Kita Buratino		x		18	42	0	***60***	0	18	42	0	***60***	0	15	45	0	***60***	0
7	Kita Rappelkiste		x		17	38	0	***55***	3	17	38	0	***55***	3	11	42	0	***53***	0
8	Kita Bummihaus		x		5	17	0	***22***	0	5	17	0	***22***	0	0	16	0	***16***	0
9	Kita Kinderland		x		9	21	0	***30***	1	9	21	0	***30***	1	7	21	0	***28***	1
10	Kita Villa Zwergenland		x		25	37	0	***62***	3	25	37	0	***62***	3	19	36	0	***55***	1
11	Hort Launis		x		0	0	80	***80***	3	0	0	80	***80***	3	0	0	75	***75***	0
12	Kita Knirpsenhaus		x		75	136	0	***211***	14	75	136	0	***211***	14	42	127	0	***169***	13
13	Hort Bunte Stifte (Kita Knirpsenhaus)		x		0	0	140	***140***	0	0	0	140	***140***	0	0	0	132	***132***	0
14	Kita Regenbogen		x		20	60	0	***80***	2	20	60	0	***80***	2	18	53	0	***71***	1
15	Hort der Herzog-Heinrich-GS		x		0	0	130	***130***	3	0	0	130	***130***	3	0	0	79	***79***	0
16	Hort Villa Kunterbunt		x		0	0	85	***85***	0	0	0	85	***85***	0	0	0	80	***80***	0
17	Kita Haus des Kindes		x		42	70	100	***212***	9	42	70	100	***212***	9	22	55	87	***164***	4
18	Kita Schwalbennest		x		6	19	0	***25***	3	6	19	0	***25***	3	1	23	0	***24***	1
	gesamt	***0***	***18***	***0***				***1.564***	***55***	***297***	***611***	***656***	***1.564***	***55***	***183***	***581***	***547***	***1.311***	***24***

30.06.2022		Krippe	Kiga	Hort
Anzahl der wohnhaften Kinder gesamt:	**1.551**	341	583	627
Versorgungsgrad in Prozent		87,10	104,80	104,63
Inanspruchnahme in Prozent		53,67	99,66	87,24
Auslastung in Prozent		61,62	95,09	83,38

Fortschreibung für **Große Kreisstadt Marienberg**

Nr.	Kindertageseinrichtungen und Kindertagespflegestellen	Anzahl der wohnhaften Kinder				bei Kommunen u. Trägern geplante Plätze in Kitas bzw. Kindertagespflegestellen				prognostizierter Versorgungsgrad in Prozent		
		U3	ab vollend. 3. Lbj. bis Schuleintr.	Beginn Schulpfl. bis 4. Kl.	*gesamt*	U3	ab vollend. 3. Lbj. bis Schuleintr.	Beginn Schulpfl. bis 4. Kl.	*gesamt*	U3	ab vollend. 3. Lbj. bis Schuleintr.	Beginn Schulpfl. bis 4. Kl.
	Bedarfsplan 2022/2023											
1	Ev.-Luth. Kita St. Marien					16	54	0	***70***			
2	Ev.-Luth. Kita Senfkorn					12	18	0	***30***			
3	Kita Flachsröste					27	54	36	***117***			
4	NaturKita Sonnenschein					25	45	0	***70***			
5	Hort Kids Länd					0	0	85	***85***			
6	Kita Buratino					18	42	0	***60***			
7	Kita Rappelkiste					17	38	0	***55***			
8	Kita Bummihaus					5	17	0	***22***			
9	Kita Kinderland					9	21	0	***30***			
10	Kita Villa Zwergenland					25	37	0	***62***			
11	Hort Launis					0	0	90	***90***			
12	Kita Knirpsenhaus					35	136	0	***171***			
13	Hort Bunte Stifte (Kita Knirpsenhaus)					0	0	130	***130***			
14	Kita Regenbogen					20	60	0	***80***			
15	Hort der Herzog-Heinrich-GS					0	0	100	***100***			
16	Hort Villa Kunterbunt					0	0	90	***90***			
17	Kita Haus des Kindes					30	65	100	***195***			
18	Kita Schwalbennest					6	19	0	***25***			
	gesamt	***324***	***552***	***625***	***1.501***	***245***	***606***	***631***	***1.482***	***76***	***110***	***101***
	Bedarfsplan 2023/2024											
1	Ev.-Luth. Kita St. Marien					16	54	0	***70***			
2	Ev.-Luth. Kita Senfkorn					12	18	0	***30***			
3	Kita Flachsröste					27	54	36	***117***			
4	NaturKita Sonnenschein					25	45	0	***70***			
5	Hort Kids Länd					0	0	85	***85***			
6	Kita Buratino					18	42	0	***60***			
7	Kita Rappelkiste					17	38	0	***55***			
8	Kita Bummihaus					5	17	0	***22***			
9	Kita Kinderland					9	21	0	***30***			
10	Kita Villa Zwergenland					25	37	0	***62***			
11	Hort Launis					0	0	90	***90***			
12	Kita Knirpsenhaus					35	136	0	***171***			
13	Hort Bunte Stifte (Kita Knirpsenhaus)					0	0	130	***130***			
14	Kita Regenbogen					20	60	0	***80***			
15	Hort der Herzog-Heinrich-GS					0	0	100	***100***			
16	Hort Villa Kunterbunt					0	0	90	***90***			
17	Kita Haus des Kindes					30	65	100	***195***			
18	Kita Schwalbennest					6	19	0	***25***			
	gesamt	***321***	***514***	***618***	***1.453***	***245***	***606***	***631***	***1482***	***76***	***118***	***102***
	Bedarfsplan 2024/2025											
1	Ev.-Luth. Kita St. Marien					16	54	0	***70***			
2	Ev.-Luth. Kita Senfkorn					12	18	0	***30***			
3	Kita Flachsröste					27	54	36	***117***			
4	NaturKita Sonnenschein					25	45	0	***70***			
5	Hort Kids Länd					0	0	85	***85***			
6	Kita Buratino					18	42	0	***60***			
7	Kita Rappelkiste					17	38	0	***55***			
8	Kita Bummihaus					5	17	0	***22***			
9	Kita Kinderland					9	21	0	***30***			
10	Kita Villa Zwergenland					25	37	0	***62***			
11	Hort Launis					0	0	90	***90***			
12	Kita Knirpsenhaus					35	136	0	***171***			
13	Hort Bunte Stifte (Kita Knirpsenhaus)					0	0	130	***130***			
14	Kita Regenbogen					20	60	0	***80***			
15	Hort der Herzog-Heinrich-GS					0	0	100	***100***			
16	Hort Villa Kunterbunt					0	0	90	***90***			
17	Kita Haus des Kindes					30	65	100	***195***			
18	Kita Schwalbennest					6	19	0	***25***			
	gesamt	***321***	***473***	***612***	***1.406***	***245***	***606***	***631***	***1482***	***76***	***128***	***103***
	Bedarfsplan 2025/2026											
1	Ev.-Luth. Kita St. Marien					16	54	0	***70***			
2	Ev.-Luth. Kita Senfkorn					12	18	0	***30***			
3	Kita Flachsröste					27	54	36	***117***			
4	NaturKita Sonnenschein					25	45	0	***70***			
5	Hort Kids Länd					0	0	85	***85***			
6	Kita Buratino					18	42	0	***60***			
7	Kita Rappelkiste					17	38	0	***55***			
8	Kita Bummihaus					5	17	0	***22***			
9	Kita Kinderland					9	21	0	***30***			
10	Kita Villa Zwergenland					25	37	0	***62***			
11	Hort Launis					0	0	90	***90***			
12	Kita Knirpsenhaus					75	136	0	***211***			
13	Hort Bunte Stifte (Kita Knirpsenhaus)					0	0	130	***130***			
14	Kita Regenbogen					20	60	0	***80***			
15	Hort der Herzog-Heinrich-GS					0	0	100	***100***			
16	Hort Villa Kunterbunt					0	0	90	***90***			
17	Kita Haus des Kindes					30	65	100	***195***			
18	Kita Schwalbennest					6	19	0	***25***			
	gesamt	***321***	***448***	***583***	***1.352***	***285***	***606***	***631***	***1522***	***89***	***135***	***108***

Planungsaussage:

Es steht ein vielfältiges, bedarfsgerechtes Betreuungsangebot zur Verfügung.

Der Versorgungsgrad von über 100 % für Kinder ab Vollendung des dritten Lebensjahres ist perspektivisch an die Entwicklung der Anzahl der wohnhaften Kinder anzupassen.

Gemeinde Mildenau

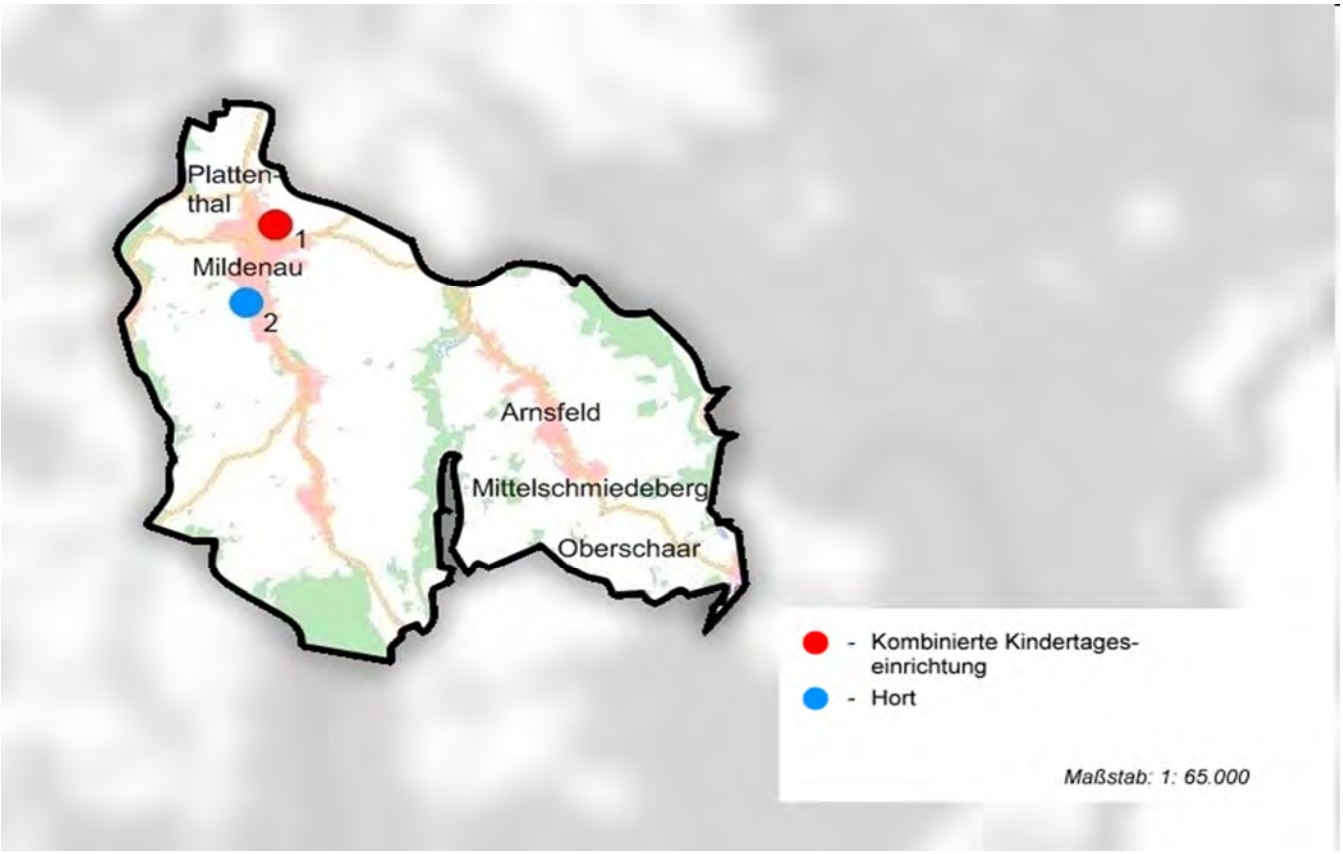

WMS-Übersichtskarte© Staatsbetrieb Geobasisinformation und Vermessung Sachsen
Verwaltungsgrenzen© Staatsbetrieb Geobasisinformation und Vermessung Sachsen

Nr.	Kindertageseinrichtungen und Kindertagespflegestellen	Träger-schaft			Kapazität nach Betriebserlaubnis in Kitas bzw. Plätze in Kindertagespflegestellen					bei Kommunen u. Trägern betriebene Plätze in Kitas bzw. Kindertagespflegestellen zum 30.06.2022					Belegung zum 30.06.2022				
		kommunal	frei	KTP	U3	ab vollend. 3. Lbj. bis Schuleintr.	Beginn Schulpfl. bis 4. Kl.	***gesamt***	davon EGH	U3	ab vollend. 3. Lbj. bis Schuleintr.	Beginn Schulpfl. bis 4. Kl.	***gesamt***	davon EGH	U3	ab vollend. 3. Lbj. bis Schuleintr.	Beginn Schulpfl. bis 4. Kl.	***gesamt***	davon EGH
Bestandserhebung zum 30.06.2022																			
1	Kita Spatzennest		x		62	120	0	***182***	10	62	120	0	***182***	10	37	115	0	***152***	5
2	Hort Lerchenhübel Mildenau		x		0	0	135	***135***	0	0	0	135	***135***	0	0	0	114	***114***	0
	gesamt	***0***	***2***	***0***				***317***	***10***	***62***	***120***	***135***	***317***	***10***	***37***	***115***	***114***	***266***	***5***

30.06.2022		Krippe	Kiga	Hort
Anzahl der wohnhaften Kinder gesamt:	**408**	104	142	162
Versorgungsgrad in Prozent		59,62	84,51	83,33
Inanspruchnahme in Prozent		35,58	80,99	70,37
Auslastung in Prozent		59,68	95,83	84,44

Fortschreibung für **Gemeinde Mildenau**

Nr.	Kindertageseinrichtungen und Kindertagespflegestellen	Anzahl der wohnhaften Kinder				bei Kommunen u. Trägern geplante Plätze in Kitas bzw. Kindertagespflegestellen				prognostizierter Versorgungsgrad in Prozent		
		U3	ab vollend. 3. Lbj. bis Schuleintr.	Beginn Schulpfl. bis 4. Kl.	*gesamt*	U3	ab vollend. 3. Lbj. bis Schuleintr.	Beginn Schulpfl. bis 4. Kl.	*gesamt*	U3	ab vollend. 3. Lbj. bis Schuleintr.	Beginn Schulpfl. bis 4. Kl.
Bedarfsplan 2022/2023												
1	Kita Spatzennest					62	120	0	***182***			
2	Hort Lerchenhübel Mildenau					0	0	135	***135***			
	gesamt	***87***	***155***	***162***	***404***	***62***	***120***	***135***	***317***	***71***	***77***	***83***
Bedarfsplan 2023/2024												
1	Kita Spatzennest					62	120	0	***182***			
2	Hort Lerchenhübel Mildenau					0	0	135	***135***			
	gesamt	***90***	***149***	***147***	***386***	***62***	***120***	***135***	***317***	***69***	***81***	***92***
Bedarfsplan 2024/2025												
1	Kita Spatzennest					62	120	0	***182***			
2	Hort Lerchenhübel Mildenau					0	0	135	***135***			
	gesamt	***84***	***146***	***145***	***375***	***62***	***120***	***135***	***317***	***74***	***82***	***93***
Bedarfsplan 2025/2026												
1	Kita Spatzennest					62	120	0	***182***			
2	Hort Lerchenhübel Mildenau					0	0	135	***135***			
	gesamt	***84***	***132***	***142***	***358***	***62***	***120***	***135***	***317***	***74***	***91***	***95***

Planungsaussage:

Es steht ein bedarfsgerechtes Betreuungsangebot zur Verfügung.

Gemeinde Neukirchen/Erzgeb.

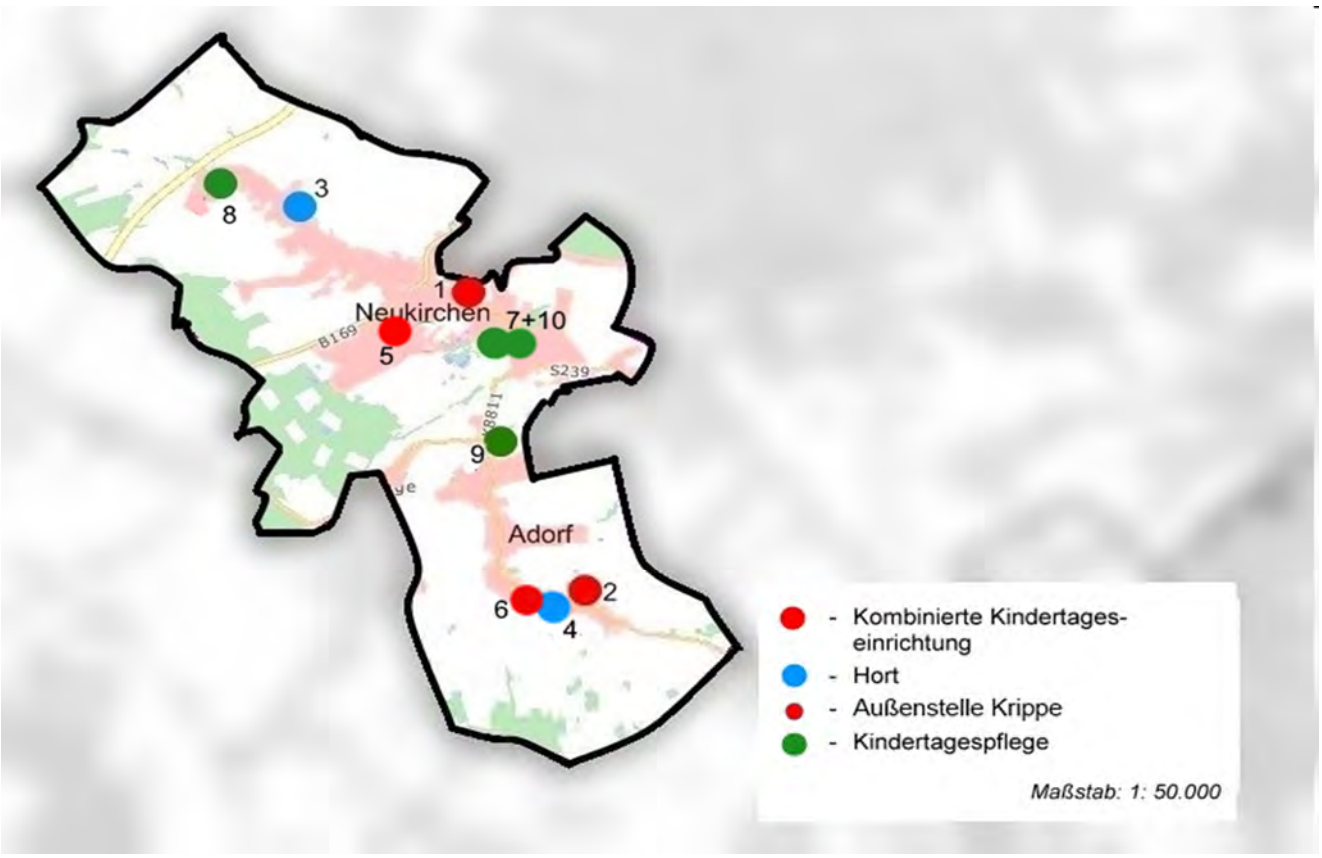

WMS-Übersichtskarte© Staatsbetrieb Geobasisinformation und Vermessung Sachsen
Verwaltungsgrenzen© Staatsbetrieb Geobasisinformation und Vermessung Sachsen

Nr.	Kindertageseinrichtungen und Kindertagespflegestellen	Träger-schaft			Kapazität nach Betriebserlaubnis in Kitas bzw. Plätze in Kindertagespflegestellen					bei Kommunen u. Trägern betriebene Plätze in Kitas bzw. Kindertagespflegestellen zum 30.06.2022					Belegung zum 30.06.2022				
		kommunal	frei	KTP	U3	ab vollend. 3. Lbj. bis Schuleintr.	Beginn Schulpfl. bis 4. Kl.	*gesamt*	davon EGH	U3	ab vollend. 3. Lbj. bis Schuleintr.	Beginn Schulpfl. bis 4. Kl.	*gesamt*	davon EGH	U3	ab vollend. 3. Lbj. bis Schuleintr.	Beginn Schulpfl. bis 4. Kl.	*gesamt*	davon EGH
Bestandserhebung zum 30.06.2022																			
1	Kita Pünktchen	x			52	146	0	***198***	3	52	146	0	***198***	3	35	146	0	***181***	1
2	Kita Friedrich Fröbel	x			4	56	0	***60***	0	4	56	0	***60***	0	1	49	0	***50***	0
3	Hort Neukirchen	x			0	0	150	***150***	0	0	0	150	***150***	0	0	0	120	***120***	0
4	Hort Adorf	x			0	0	120	***120***	0	0	0	120	***120***	0	0	0	88	***88***	0
5	Außenstelle Wiesenzwerge (Kita Pünktchen)	x			36		0	***36***	0	20	16	0	***36***	0	20	16	0	***36***	0
6	Christl. Kita Schatzsucher		x		13	17	0	***30***	0	4	26	0	***30***	0	4	26	0	***30***	0
7	KTP Dianas Mäusenest Frau Minks			x	5	0	0	5	0	5	0	0	5	0	5	0	0	5	0
8	KTP Kükenwiese Frau Gorow-Richter			x	5	0	0	5	0	5	0	0	5	0	2	0	0	2	0
9	KTP Marienkäferbande Frau Gränitz			x	5	0	0	5	0	5	0	0	5	0	5	0	0	5	0
10	KTP Herr Minks			x	5	0	0	5	0	5	0	0	5	0	5	0	0	5	0
	gesamt	***5***	***1***	***4***				***614***	***3***	***100***	***244***	***270***	***614***	***3***	***77***	***237***	***208***	***522***	***1***

30.06.2022		Krippe	Kiga	Hort
Anzahl der wohnhaften Kinder gesamt:	**695**	144	281	270
Versorgungsgrad in Prozent		69,44	86,83	100,00
Inanspruchnahme in Prozent		53,47	84,34	77,04
Auslastung in Prozent		77,00	97,13	77,04

Fortschreibung für **Gemeinde Neukirchen/Erzgeb.**

Nr.	Kindertageseinrichtungen und Kindertagespflegestellen	Anzahl der wohnhaften Kinder				bei Kommunen u. Trägern geplante Plätze in Kitas bzw. Kindertagespflegestellen				prognostizierter Versorgungsgrad in Prozent		
		U3	ab vollend. 3. Lbj. bis Schuleintr.	Beginn Schulpfl. bis 4. Kl.	*gesamt*	U3	ab vollend. 3. Lbj. bis Schuleintr.	Beginn Schulpfl. bis 4. Kl.	*gesamt*	U3	ab vollend. 3. Lbj. bis Schuleintr.	Beginn Schulpfl. bis 4. Kl.
	Bedarfsplan 2022/2023											
1	Kita Pünktchen					35	163	0	***198***			
2	Kita Friedrich Fröbel					4	56	0	***60***			
3	Hort Neukirchen					0	0	150	***150***			
4	Hort Adorf					0	0	120	***120***			
5	Außenstelle Wiesenzwerge (Kita Pünktchen)					20	16	0	***36***			
6	Christl. Kita Schatzsucher					6	23	0	***29***			
7	KTP Dianas Mäusenest Frau Minks					5	0	0	***5***			
8	KTP Kükenwiese Frau Gorow-Richter					5	0	0	***5***			
9	KTP Marienkäferbande Frau Gränitz					5	0	0	***5***			
10	KTP Herr Minks					5	0	0	***5***			
	gesamt	***125***	***273***	***276***	***674***	***85***	***258***	***270***	***613***	***68***	***95***	***98***
	Bedarfsplan 2023/2024											
1	Kita Pünktchen					35	163	0	***198***			
2	Kita Friedrich Fröbel					4	56	0	***60***			
3	Hort Neukirchen					0	0	150	***150***			
4	Hort Adorf					0	0	120	***120***			
5	Außenstelle Wiesenzwerge (Kita Pünktchen)					20	16	0	***36***			
6	Christl. Kita Schatzsucher					9	20	0	***29***			
7	KTP Dianas Mäusenest Frau Minks					5	0	0	***5***			
8	KTP Kükenwiese Frau Gorow-Richter					5	0	0	***5***			
10	KTP Herr Minks					5	0	0	***5***			
	gesamt	***114***	***241***	***299***	***654***	***83***	***255***	***270***	***608***	***73***	***106***	***90***
	Bedarfsplan 2024/2025											
1	Kita Pünktchen					30	135	0	***165***			
2	Kita Friedrich Fröbel					4	56	0	***60***			
3	Hort Neukirchen					0	0	150	***150***			
4	Hort Adorf					0	0	120	***120***			
5	Außenstelle Wiesenzwerge (Kita Pünktchen)					20	16	0	***36***			
6	Christl. Kita Schatzsucher					10	19	0	***29***			
7	KTP Dianas Mäusenest Frau Minks					5	0	0	***5***			
8	KTP Kükenwiese Frau Gorow-Richter					5	0	0	***5***			
10	KTP Herr Minks					5	0	0	***5***			
	gesamt	***105***	***210***	***285***	***600***	***79***	***226***	***270***	***575***	***75***	***108***	***95***
	Bedarfsplan 2025/2026											
1	Kita Pünktchen					27	120	0	***147***			
2	Kita Friedrich Fröbel					4	50	0	***54***			
3	Hort Neukirchen					0	0	150	***150***			
4	Hort Adorf					0	0	120	***120***			
5	Außenstelle Wiesenzwerge (Kita Pünktchen)					18	14	0	***32***			
6	Christl. Kita Schatzsucher					6	23	0	***29***			
7	KTP Dianas Mäusenest Frau Minks					5	0	0	***5***			
8	KTP Kükenwiese Frau Gorow-Richter					5	0	0	***5***			
10	KTP Herr Minks					5	0	0	***5***			
	gesamt	***95***	***184***	***281***	***560***	***70***	***207***	***270***	***547***	***74***	***113***	***96***

Planungsaussage:

Es steht ein vielfältiges, bedarfsgerechtes Betreuungsangebot zur Verfügung.

In den nächsten Jahren prognostiziert die Kommune einen starken Rückgang der Geburten sowie der wohnhaften Kinder. Weiterhin nehmen ein Teil der wohnhaften Kinder seit mehreren Jahren Betreuungsangebote in umliegenden Kommunen (insbesondere in Chemnitz) in Anspruch. Der Versorgungsgrad für Kinder im U3-Bereich sowie für Kinder ab Vollendung des dritten Lebensjahres bis zum Schuleintritt soll perspektivisch an die Entwicklung der Anzahl der wohnhaften Kinder angepasst werden, was ggf. zu einer Reduzierung der Betreuungskapazitäten führen kann.

Die KTP Marienkäferbande Frau Gränitz (Nr. 9) hat zum 30.04.2023 ihre Tätigkeit beendet.

Gemeinde Niederdorf

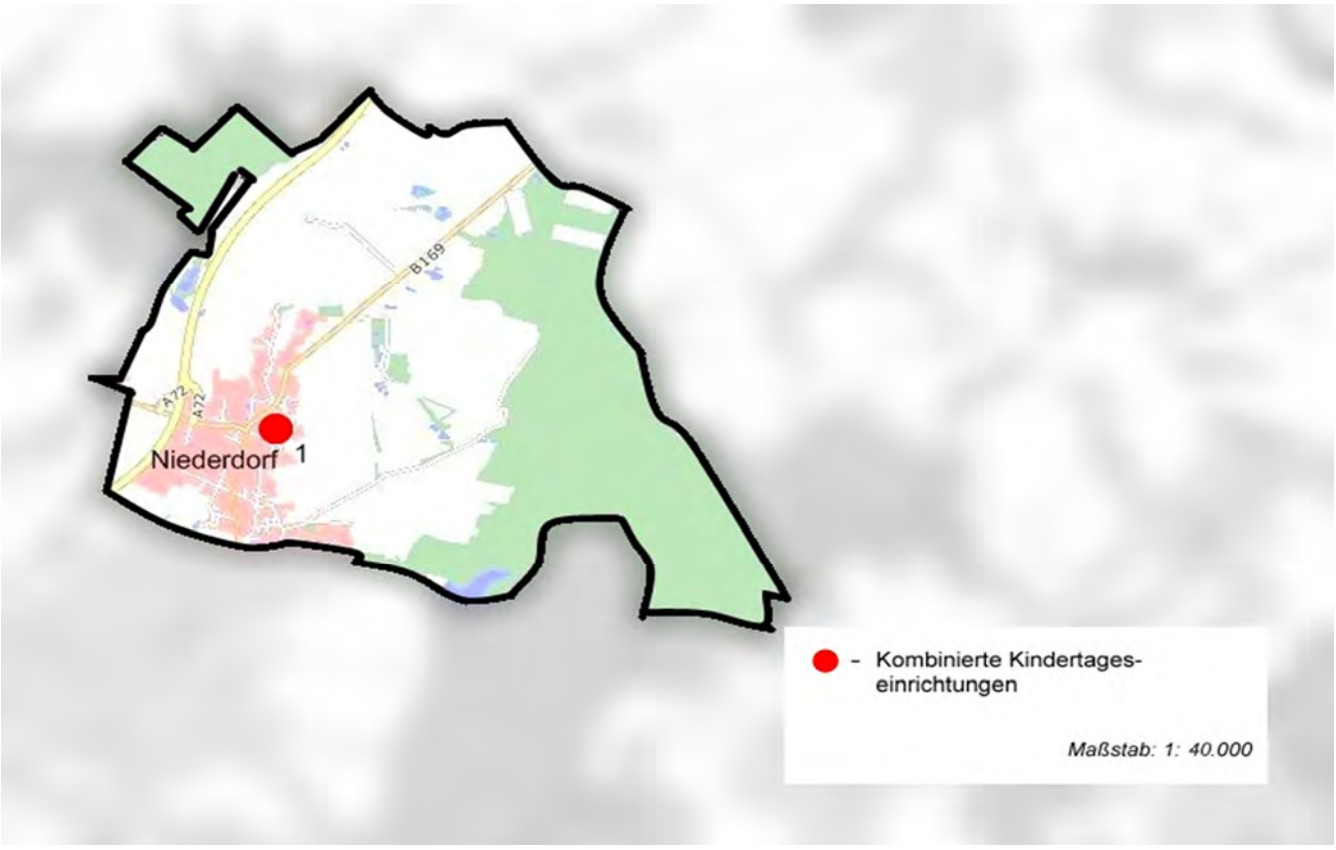

WMS-Übersichtskarte© Staatsbetrieb Geobasisinformation und Vermessung Sachsen
Verwaltungsgrenzen© Staatsbetrieb Geobasisinformation und Vermessung Sachsen

Nr.	Kindertageseinrichtungen und Kindertagespflegestellen	Träger-schaft			Kapazität nach Betriebserlaubnis in Kitas bzw. Plätze in Kindertagespflegestellen					bei Kommunen u. Trägern betriebene Plätze in Kitas bzw. Kindertagespflegestellen zum 30.06.2022					Belegung zum 30.06.2022				
		kommunal	frei	KTP	U3	ab vollend. 3. Lbj. bis Schuleintr.	Beginn Schulpfl. bis 4. Kl.	*gesamt*	davon EGH	U3	ab vollend. 3. Lbj. bis Schuleintr.	Beginn Schulpfl. bis 4. Kl.	*gesamt*	davon EGH	U3	ab vollend. 3. Lbj. bis Schuleintr.	Beginn Schulpfl. bis 4. Kl.	*gesamt*	davon EGH
Bestandserhebung zum 30.06.2022																			
1	Kita Wirbelwind	x			39	41	35	***115***	3	20	60	35	***115***	3	19	58	33	***110***	3
	gesamt	***1***	***0***	***0***				***115***	***3***	***20***	***60***	***35***	***115***	***3***	***19***	***58***	***33***	***110***	***3***

30.06.2022		Krippe	Kiga	Hort
Anzahl der wohnhaften Kinder gesamt:	**146**	33	63	50
Versorgungsgrad in Prozent		60,61	95,24	70,00
Inanspruchnahme in Prozent		57,58	92,06	66,00
Auslastung in Prozent		95,00	96,67	94,29

Fortschreibung für **Gemeinde Niederdorf**

Nr.	Kindertageseinrichtungen und Kindertagespflegestellen	Anzahl der wohnhaften Kinder				bei Kommunen u. Trägern geplante Plätze in Kitas bzw. Kindertagespflegestellen				prognostizierter Versorgungsgrad in Prozent		
		U3	ab vollend. 3. Lbj. bis Schuleintr.	Beginn Schulpfl. bis 4. Kl.	*gesamt*	U3	ab vollend. 3. Lbj. bis Schuleintr.	Beginn Schulpfl. bis 4. Kl.	*gesamt*	U3	ab vollend. 3. Lbj. bis Schuleintr.	Beginn Schulpfl. bis 4. Kl.
Bedarfsplan 2022/2023												
1	Kita Wirbelwind					20	60	35	***115***			
	gesamt	***31***	***63***	***50***	***144***	***20***	***60***	***35***	***115***	***65***	***95***	***70***
Bedarfsplan 2023/2024												
1	Kita Wirbelwind					30	66	40	***136***			
	gesamt	***27***	***59***	***56***	***142***	***30***	***66***	***40***	***136***	***111***	***112***	***71***
Bedarfsplan 2024/2025												
1	Kita Wirbelwind					30	66	40	***136***			
	gesamt	***30***	***47***	***68***	***145***	***30***	***66***	***40***	***136***	***100***	***140***	***59***
Bedarfsplan 2025/2026												
1	Kita Wirbelwind					30	66	40	***136***			
	gesamt	***30***	***43***	***63***	***136***	***30***	***66***	***40***	***136***	***100***	***153***	***63***

Planungsaussage:

Es steht ein bedarfsgerechtes Betreuungsangebot zur Verfügung.

Mit der geplanten Fertigstellung des Anbaus an die Kita Wirbelwind (Nr. 1) im Sommer 2023 werden neue Betreuungsplätze geschaffen.

Gemeinde Niederwürschnitz

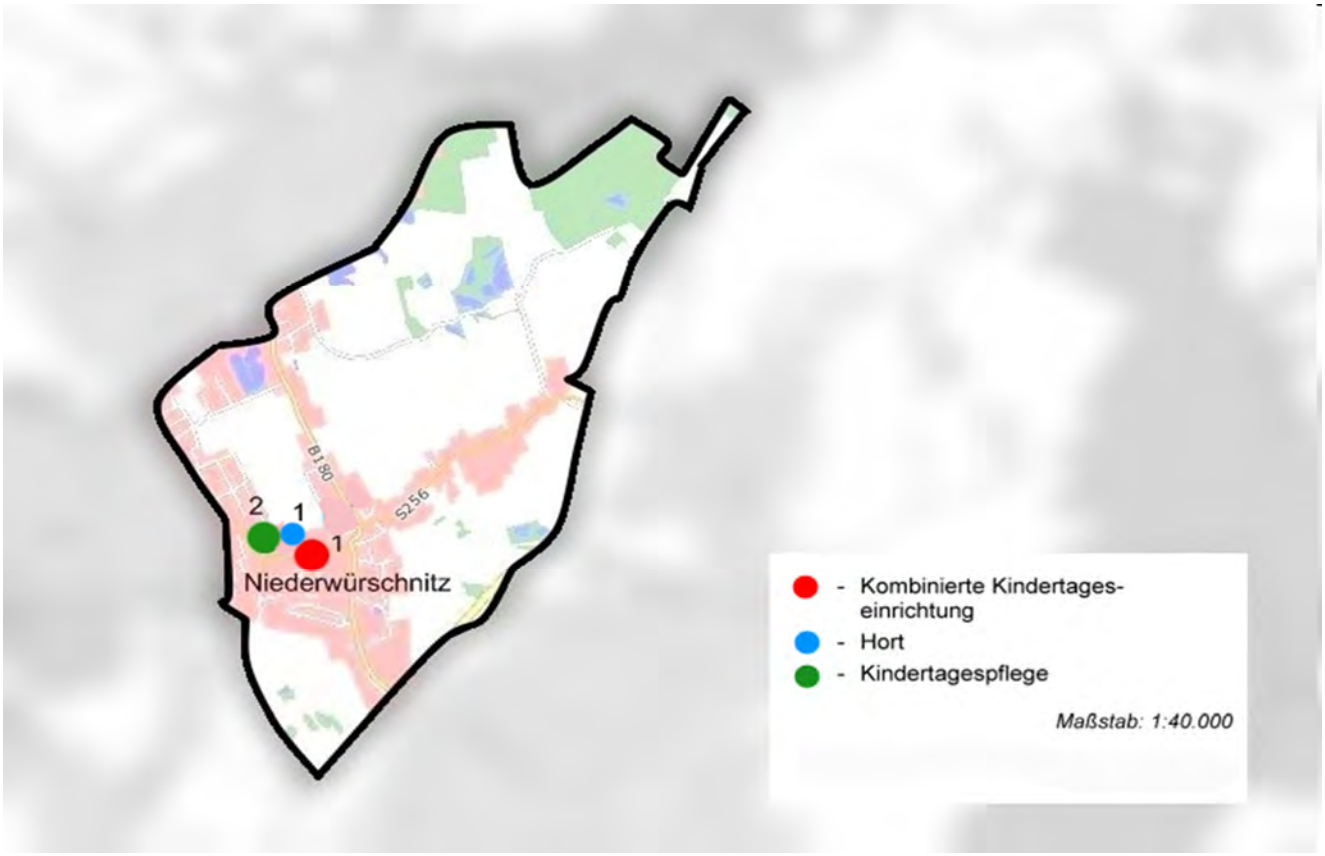

WMS-Übersichtskarte© Staatsbetrieb Geobasisinformation und Vermessung Sachsen
Verwaltungsgrenzen© Staatsbetrieb Geobasisinformation und Vermessung Sachsen

Nr.	Kindertageseinrichtungen und Kindertagespflegestellen	Träger-schaft			Kapazität nach Betriebserlaubnis in Kitas bzw. Plätze in Kindertagespflegestellen					bei Kommunen u. Trägern betriebene Plätze in Kitas bzw. Kindertagespflegestellen zum 30.06.2022					Belegung zum 30.06.2022				
		kommunal	frei	KTP	U3	ab vollend. 3. Lbj. bis Schuleintr.	Beginn Schulpfl. bis 4. Kl.	*gesamt*	davon EGH	U3	ab vollend. 3. Lbj. bis Schuleintr.	Beginn Schulpfl. bis 4. Kl.	*gesamt*	davon EGH	U3	ab vollend. 3. Lbj. bis Schuleintr.	Beginn Schulpfl. bis 4. Kl.	*gesamt*	davon EGH
Bestandserhebung zum 30.06.2022																			
1	Kita Spatzennest mit Außenstelle Hort		x		35	86	82	***203***	6	35	86	82	***203***	6	25	89	56	***170***	5
2	KTP Frau Mittag			x	5	0	0	5	0	5	0	0	5	0	5	0	0	5	0
	gesamt	***0***	***1***	***1***				***208***	***6***	***40***	***86***	***82***	***208***	***6***	***30***	***89***	***56***	***175***	***5***

30.06.2022		Krippe	Kiga	Hort
Anzahl der wohnhaften Kinder gesamt:	**255**	49	99	107
Versorgungsgrad in Prozent		81,63	86,87	76,64
Inanspruchnahme in Prozent		61,22	89,90	52,34
Auslastung in Prozent		75,00	103,49	68,29

Fortschreibung für **Gemeinde Niederwürschnitz**

Nr.	Kindertageseinrichtungen und Kindertagespflegestellen	Anzahl der wohnhaften Kinder				bei Kommunen u. Trägern geplante Plätze in Kitas bzw. Kindertagespflegestellen				prognostizierter Versorgungsgrad in Prozent		
		U3	ab vollend. 3. Lbj. bis Schuleintr.	Beginn Schulpfl. bis 4. Kl.	*gesamt*	U3	ab vollend. 3. Lbj. bis Schuleintr.	Beginn Schulpfl. bis 4. Kl.	*gesamt*	U3	ab vollend. 3. Lbj. bis Schuleintr.	Beginn Schulpfl. bis 4. Kl.
Bedarfsplan 2022/2023												
1	Kita Spatzennest mit Außenstelle Hort					35	86	82	***203***			
2	KTP Frau Mittag					5	0	0	***5***			
	gesamt	***52***	***91***	***104***	***247***	***40***	***86***	***82***	***208***	***77***	***95***	***79***
Bedarfsplan 2023/2024												
1	Kita Spatzennest mit Außenstelle Hort					35	80	82	***197***			
2	KTP Frau Mittag					5	0	0	***5***			
	gesamt	***57***	***75***	***115***	***247***	***40***	***80***	***82***	***202***	***70***	***107***	***71***
Bedarfsplan 2024/2025												
1	Kita Spatzennest mit Außenstelle Hort					35	75	82	***192***			
2	KTP Frau Mittag					5	0	0	***5***			
	gesamt	***59***	***68***	***104***	***231***	***40***	***75***	***82***	***197***	***68***	***110***	***79***
Bedarfsplan 2025/2026												
1	Kita Spatzennest mit Außenstelle Hort					35	75	82	***192***			
2	KTP Frau Mittag					5	0	0	***5***			
	gesamt	***56***	***69***	***99***	***224***	***40***	***75***	***82***	***197***	***71***	***109***	***83***

Planungsaussage:

Es steht ein vielfältiges, bedarfsgerechtes Betreuungsangebot zur Verfügung.

Stadt Oelsnitz/Erzgeb.

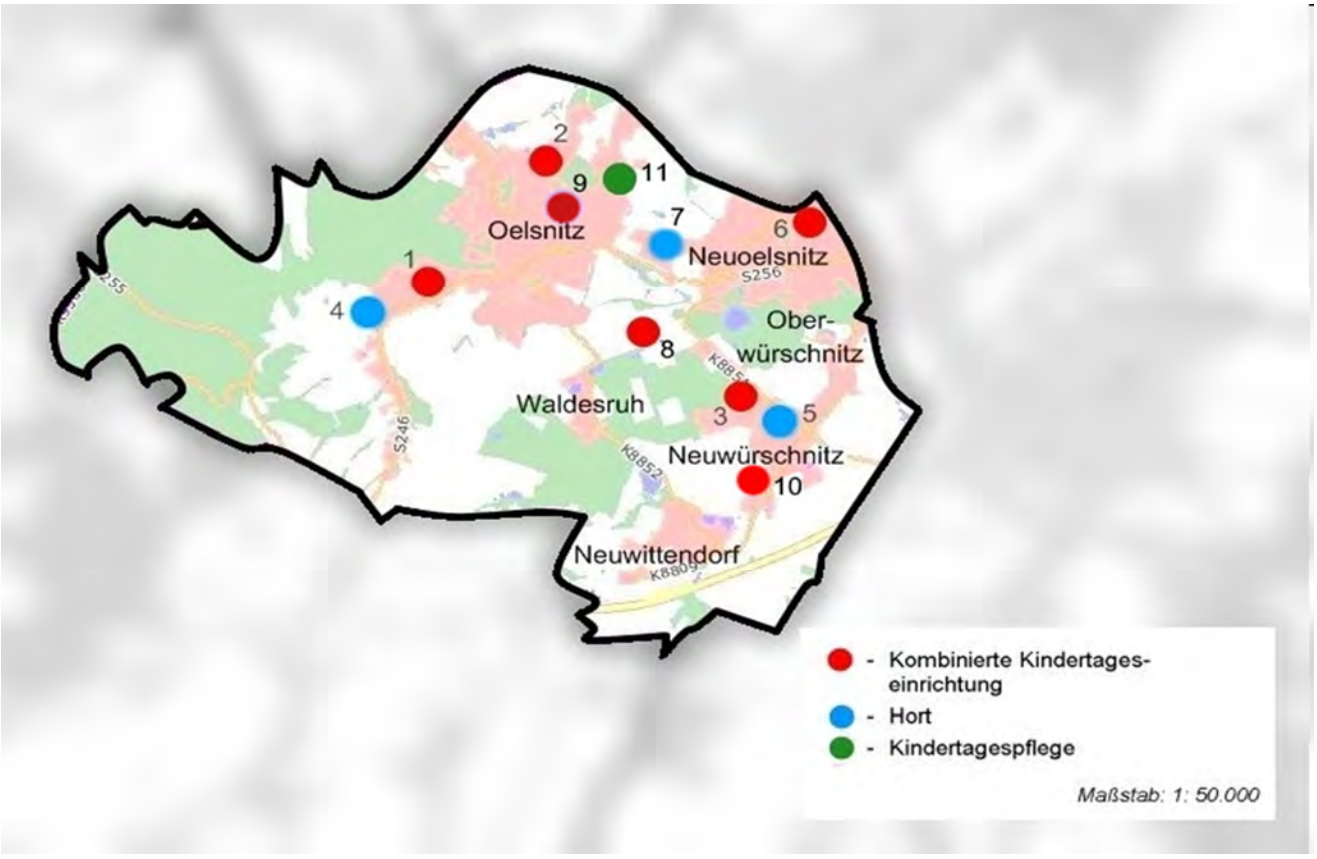

WMS-Übersichtskarte© Staatsbetrieb Geobasisinformation und Vermessung Sachsen
Verwaltungsgrenzen© Staatsbetrieb Geobasisinformation und Vermessung Sachsen

Nr.	Kindertageseinrichtungen und Kindertagespflegestellen	Träger-schaft			Kapazität nach Betriebserlaubnis in Kitas bzw. Plätze in Kindertagespflegestellen					bei Kommunen u. Trägern betriebene Plätze in Kitas bzw. Kindertagespflegestellen zum 30.06.2022					Belegung zum 30.06.2022				
		kommunal	frei	KTP	U3	ab vollend. 3. Lbj. bis Schuleintr.	Beginn Schulpfl. bis 4. Kl.	*gesamt*	davon EGH	U3	ab vollend. 3. Lbj. bis Schuleintr.	Beginn Schulpfl. bis 4. Kl.	*gesamt*	davon EGH	U3	ab vollend. 3. Lbj. bis Schuleintr.	Beginn Schulpfl. bis 4. Kl.	*gesamt*	davon EGH
Bestandserhebung zum 30.06.2022																			
1	Kita Rote Schule		x		10	44	0	***54***	3	6	48	0	***54***	3	6	48	0	***54***	0
2	Kita Wichtelhaus		x		36	94	0	***130***	6	36	94	0	***130***	6	28	79	0	***107***	2
3	Kita Naseweis		x		46	68	24	***138***	6	28	86	24	***138***	6	25	86	16	***127***	3
4	Hort Oelsnitz		x		0	0	116	***116***	3	0	0	116	***116***	3	0	0	98	***98***	2
5	Hort Neuwürschnitz		x		0	0	180	***180***	3	0	0	180	***180***	3	0	0	152	***152***	1
6	Diakonische Kita Kastanie		x		18	51	0	***69***	3	18	51	0	***69***	3	14	54	0	***68***	2
7	Hort Pfiffilino		x		0	0	20	***20***	1	0	0	20	***20***	1	0	0	11	***11***	1
8	Kita Haus Kunterbunt		x		8		0	***8***	0	2	6	0	***8***	0	1	6	0	***7***	0
9	Kita Schillergarten		x		20	48	0	***68***	3	20	48	0	***68***	3	13	39	0	***52***	0
10	Kita phoenix ONE		x		33	56	0	***89***	2	24	57	0	***81***	2	22	57	0	***79***	0
11	KTP Kinderbetreuung mit Herz Frau Göschel			x	5	0	0	5	0	5	0	0	***5***	0	5	0	0	***5***	0
	gesamt	***0***	***10***	***1***				***877***	***30***	***139***	***390***	***340***	***869***	***30***	***114***	***369***	***277***	***760***	***11***

30.06.2022		Krippe	Kiga	Hort
Anzahl der wohnhaften Kinder gesamt:	**1.042**	266	380	396
Versorgungsgrad in Prozent		52,26	102,63	85,86
Inanspruchnahme in Prozent		42,86	97,11	69,95
Auslastung in Prozent		82,01	94,62	81,47

Fortschreibung für **Stadt Oelsnitz/Erzgeb.**

Nr.	Kindertageseinrichtungen und Kindertagespflegestellen	Anzahl der wohnhaften Kinder				bei Kommunen u. Trägern geplante Plätze in Kitas bzw. Kindertagespflegestellen				prognostizierter Versorgungsgrad in Prozent		
		U3	ab vollend. 3. Lbj. bis Schuleintr.	Beginn Schulpfl. bis 4. Kl.	*gesamt*	U3	ab vollend. 3. Lbj. bis Schuleintr.	Beginn Schulpfl. bis 4. Kl.	*gesamt*	U3	ab vollend. 3. Lbj. bis Schuleintr.	Beginn Schulpfl. bis 4. Kl.
Bedarfsplan 2022/2023												
1	Kita Rote Schule					10	44	0	***54***			
2	Kita Wichtelhaus					36	94	0	***130***			
3	Kita Naseweis					28	86	24	***138***			
4	Hort Oelsnitz					0	0	116	***116***			
5	Hort Neuwürschnitz					0	0	180	***180***			
6	Diakonische Kita Kastanie					18	51	0	***69***			
7	Hort Pfiffilino					0	0	20	***20***			
8	Kita Haus Kunterbunt					3	5	0	***8***			
9	Kita Schillergarten					26	42	0	***68***			
10	Kita phoenix ONE					30	51	0	***81***			
11	KTP Kinderbetreuung mit Herz Frau Göschel					5	0	0	***5***			
	gesamt	***255***	***369***	***414***	***1.038***	***156***	***373***	***340***	***869***	***61***	***101***	***82***
Bedarfsplan 2023/2024												
1	Kita Rote Schule					10	44	0	***54***			
2	Kita Wichtelhaus					36	94	0	***130***			
3	Kita Naseweis					28	86	24	***138***			
4	Hort Oelsnitz					0	0	116	***116***			
5	Hort Neuwürschnitz					0	0	180	***180***			
6	Diakonische Kita Kastanie					18	51	0	***69***			
7	Hort Pfiffilino					0	0	20	***20***			
9	Kita Schillergarten					26	42	0	***68***			
10	Kita phoenix ONE					30	51	0	***81***			
11	KTP Kinderbetreuung mit Herz Frau Göschel					5	0	0	***5***			
	gesamt	***259***	***358***	***416***	***1.033***	***153***	***368***	***340***	***861***	***59***	***103***	***82***
Bedarfsplan 2024/2025												
1	Kita Rote Schule					10	44	0	***54***			
2	Kita Wichtelhaus					36	94	0	***130***			
3	Kita Naseweis					28	86	24	***138***			
4	Hort Oelsnitz					0	0	116	***116***			
5	Hort Neuwürschnitz					0	0	180	***180***			
6	Diakonische Kita Kastanie					18	51	0	***69***			
7	Hort Pfiffilino					0	0	20	***20***			
9	Kita Schillergarten					26	42	0	***68***			
10	Kita phoenix ONE					30	51	0	***81***			
11	KTP Kinderbetreuung mit Herz Frau Göschel					5	0	0	***5***			
	gesamt	***264***	***351***	***404***	***1.019***	***153***	***368***	***340***	***861***	***58***	***105***	***84***
Bedarfsplan 2025/2026												
1	Kita Rote Schule					10	44	0	***54***			
2	Kita Wichtelhaus					36	94	0	***130***			
3	Kita Naseweis					28	86	24	***138***			
4	Hort Oelsnitz					0	0	116	***116***			
5	Hort Neuwürschnitz					0	0	180	***180***			
6	Diakonische Kita Kastanie					18	51	0	***69***			
7	Hort Pfiffilino					0	0	20	***20***			
9	Kita Schillergarten					26	42	0	***68***			
10	Kita phoenix ONE					30	51	0	***81***			
11	KTP Kinderbetreuung mit Herz Frau Göschel					5	0	0	***5***			
	gesamt	***264***	***354***	***380***	***998***	***153***	***368***	***340***	***861***	***58***	***104***	***89***

Planungsaussage:

Es steht ein vielfältiges, bedarfsgerechtes Betreuungsangebot zur Verfügung.

Die Kita Haus Kunterbunt (Nr. 8) wurde zum 31.08.2022 geschlossen.

Stadt Olbernhau

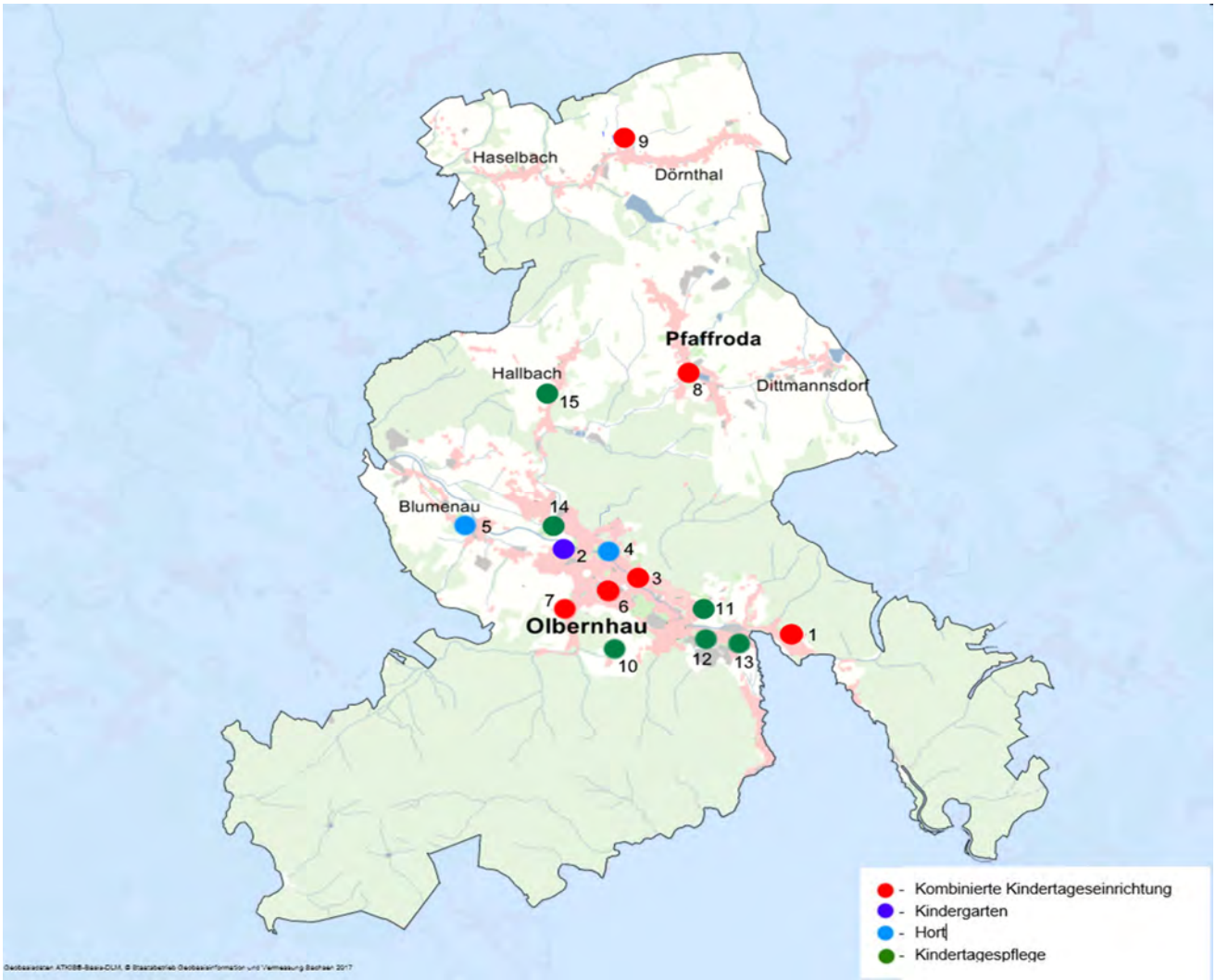

Nr.	Kindertageseinrichtungen und Kindertagespflegestellen	Träger-schaft			Kapazität nach Betriebserlaubnis in Kitas bzw. Plätze in Kindertagespflegestellen					bei Kommunen u. Trägern betriebene Plätze in Kitas bzw. Kindertagespflegestellen zum 30.06.2022					Belegung zum 30.06.2022				
		kommunal	frei	KTP	U3	ab vollend. 3. Lbj. bis Schuleintr.	Beginn Schulpfl. bis 4. Kl.	*gesamt*	davon EGH	U3	ab vollend. 3. Lbj. bis Schuleintr.	Beginn Schulpfl. bis 4. Kl.	*gesamt*	davon EGH	U3	ab vollend. 3. Lbj. bis Schuleintr.	Beginn Schulpfl. bis 4. Kl.	*gesamt*	davon EGH
Bestandserhebung zum 30.06.2022																			
1	Kiga Kinderland	x			6	49	0	***55***	0	6	49	0	***55***	0	4	38	0	***42***	0
2	Kita Sonnenblume	x			10	70	0	***80***	8	0	80	0	***80***	8	0	72	0	***72***	7
3	Kita Schwalbennest	x			0	60	99	***159***	3	0	60	0	***60***	3	0	47	0	***47***	0
4	Hort Goethe GS	x			0	0	170	***170***	3	0	0	170	***170***	3	0	0	155	***155***	1
5	Hort Blumenau GS	x			0	0	80	***80***	0	0	0	80	***80***	0	0	0	79	***79***	0
6	Kita Villa Kunterbunt	x			66	54	0	***120***	1	54	66	0	***120***	1	44	57	0	***101***	1
7	Kita Salamander		x		10	8	0	***18***	0	10	8	0	***18***	0	8	10	0	***18***	0
8	Kita Sonnenkinderland	x			18	35	0	***53***	4	18	35	0	***53***	4	14	30	0	***44***	3
9	Kita Haselmaus	x			10	25	70	***105***	0	10	25	70	***105***	0	7	15	54	***76***	0
10	KTP Frau Steinert			x	5	0	0	5	0	5	0	0	5	0	4	1	0	5	0
11	KTP Frau Neubauer			x	5	0	0	5	0	5	0	0	5	0	5	0	0	5	0
12	KTP Wichtelwald Frau Flade			x	5	0	0	5	0	5	0	0	5	0	4	0	0	4	0
13	KTP Die Bärenbande Frau Glöckner			x	5	0	0	5	0	5	0	0	5	0	5	0	0	5	0
14	KTP Siebensachen Frau Ehrt / Frau Langer			x	5	0	0	5	0	5	0	0	5	0	5	0	0	5	0
15	KTP Frau Gliemann			x	5	0	0	5	0	5	0	0	5	0	1	0	0	1	0
	gesamt	***8***	***1***	***6***				***870***	***19***	***128***	***323***	***320***	***771***	***19***	***101***	***270***	***288***	***659***	***12***

30.06.2022		Krippe	Kiga	Hort
Anzahl der wohnhaften Kinder gesamt:	**872**	199	322	351
Versorgungsgrad in Prozent		64,32	100,31	91,17
Inanspruchnahme in Prozent		50,75	83,85	82,05
Auslastung in Prozent		78,91	83,59	90,00

Fortschreibung für **Stadt Olbernhau**

Nr.	Kindertageseinrichtungen und Kindertagespflegestellen	Anzahl der wohnhaften Kinder				bei Kommunen u. Trägern geplante Plätze in Kitas bzw. Kindertagespflegestellen				prognostizierter Versorgungsgrad in Prozent		
		U3	ab vollend. 3. Lbj. bis Schuleintr.	Beginn Schulpfl. bis 4. Kl.	*gesamt*	U3	ab vollend. 3. Lbj. bis Schuleintr.	Beginn Schulpfl. bis 4. Kl.	*gesamt*	U3	ab vollend. 3. Lbj. bis Schuleintr.	Beginn Schulpfl. bis 4. Kl.
	Bedarfsplan 2022/2023											
1	Kiga Kinderland					6	49	0	***55***			
2	Kita Sonnenblume					0	72	0	***72***			
3	Kita Schwalbennest					15	75	0	***90***			
4	Hort Goethe GS					0	0	170	***170***			
5	Hort Blumenau GS					0	0	80	***80***			
6	Kita Villa Kunterbunt					40	55	0	***95***			
7	Kita Salamander					8	10	0	***18***			
8	Kita Sonnenkinderland					18	35	0	***53***			
9	Kita Haselmaus					10	25	70	***105***			
10	KTP Frau Steinert					5	0	0	***5***			
11	KTP Frau Neubauer					5	0	0	***5***			
12	KTP Wichtelwald Frau Flade					5	0	0	***5***			
13	KTP Die Bärenbande Frau Glöckner					5	0	0	***5***			
14	KTP Siebensachen Frau Ehrt / Frau Langer					5	0	0	***5***			
15	KTP Frau Gliemann					5	0	0	***5***			
	gesamt	***185***	***299***	***364***	***848***	***127***	***321***	***320***	***768***	***69***	***107***	***88***
	Bedarfsplan 2023/2024											
1	Kiga Kinderland					6	49	0	***55***			
2	Kita Sonnenblume					0	72	0	***72***			
3	Kita Schwalbennest					15	75	0	***90***			
4	Hort Goethe GS					0	0	170	***170***			
5	Hort Blumenau GS					0	0	80	***80***			
6	Kita Villa Kunterbunt					40	55	0	***95***			
7	Kita Salamander					8	10	0	***18***			
8	Kita Sonnenkinderland					18	35	0	***53***			
9	Kita Haselmaus					10	25	70	***105***			
10	KTP Frau Steinert					5	0	0	***5***			
11	KTP Frau Neubauer					5	0	0	***5***			
12	KTP Wichtelwald Frau Flade					5	0	0	***5***			
13	KTP Die Bärenbande Frau Glöckner					5	0	0	***5***			
14	KTP Siebensachen Frau Ehrt / Frau Langer					5	0	0	***5***			
15	KTP Frau Gliemann					5	0	0	***5***			
	gesamt	***167***	***283***	***367***	***817***	***127***	***321***	***320***	***768***	***76***	***113***	***87***
	Bedarfsplan 2024/2025											
1	Kiga Kinderland					6	49	0	***55***			
2	Kita Sonnenblume					0	72	0	***72***			
3	Kita Schwalbennest					15	75	0	***90***			
4	Hort Goethe GS					0	0	170	***170***			
5	Hort Blumenau GS					0	0	80	***80***			
6	Kita Villa Kunterbunt					40	55	0	***95***			
7	Kita Salamander					8	10	0	***18***			
8	Kita Sonnenkinderland					18	35	0	***53***			
9	Kita Haselmaus					10	25	70	***105***			
10	KTP Frau Steinert					5	0	0	***5***			
11	KTP Frau Neubauer					5	0	0	***5***			
12	KTP Wichtelwald Frau Flade					5	0	0	***5***			
13	KTP Die Bärenbande Frau Glöckner					5	0	0	***5***			
14	KTP Siebensachen Frau Ehrt / Frau Langer					5	0	0	***5***			
15	KTP Frau Gliemann					5	0	0	***5***			
	gesamt	***160***	***271***	***343***	***774***	***127***	***321***	***320***	***768***	***79***	***118***	***93***
	Bedarfsplan 2025/2026											
1	Kiga Kinderland					6	49	0	***55***			
2	Kita Sonnenblume					0	72	0	***72***			
3	Kita Schwalbennest					15	75	0	***90***			
4	Hort Goethe GS					0	0	170	***170***			
5	Hort Blumenau GS					0	0	80	***80***			
6	Kita Villa Kunterbunt					40	55	0	***95***			
7	Kita Salamander					8	10	0	***18***			
8	Kita Sonnenkinderland					18	35	0	***53***			
9	Kita Haselmaus					10	25	70	***105***			
10	KTP Frau Steinert					5	0	0	***5***			
11	KTP Frau Neubauer					5	0	0	***5***			
12	KTP Wichtelwald Frau Flade					5	0	0	***5***			
13	KTP Die Bärenbande Frau Glöckner					5	0	0	***5***			
14	KTP Siebensachen Frau Ehrt / Frau Langer					5	0	0	***5***			
15	KTP Frau Gliemann					5	0	0	***5***			
	gesamt	***155***	***254***	***322***	***731***	***127***	***321***	***320***	***768***	***82***	***126***	***99***

Planungsaussage:

Es steht ein vielfältiges, bedarfsgerechtes Betreuungsangebot zur Verfügung.

Der Versorgungsgrad von deutlich über 100 % für Kinder ab Vollendung des dritten Lebensjahres bis zum Schuleintritt ist perspektivisch an die Entwicklung der wohnhaften Kinder anzupassen.

Stadt Pockau-Lengefeld

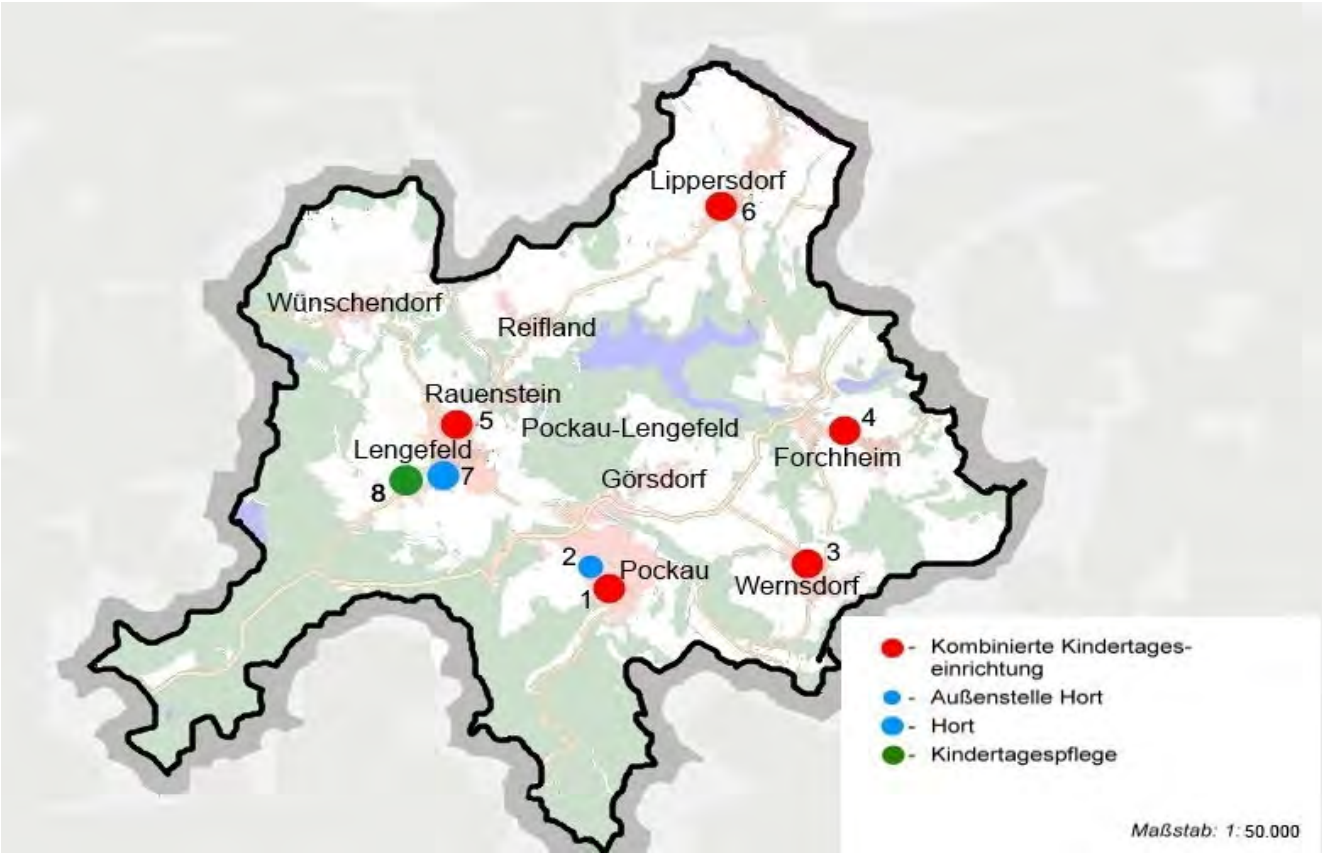

WMS-Übersichtskarte© Staatsbetrieb Geobasisinformation und Vermessung Sachsen
Verwaltungsgrenzen© Staatsbetrieb Geobasisinformation und Vermessung Sachsen

Nr.	Kindertageseinrichtungen und Kindertagespflegestellen	Träger-schaft			Kapazität nach Betriebserlaubnis in Kitas bzw. Plätze in Kindertagespflegestellen					bei Kommunen u. Trägern betriebene Plätze in Kitas bzw. Kindertagespflegestellen zum 30.06.2022					Belegung zum 30.06.2022				
		kommunal	frei	KTP	U3	ab vollend. 3. Lbj. bis Schuleintr.	Beginn Schulpfl. bis 4. Kl.	*gesamt*	davon EGH	U3	ab vollend. 3. Lbj. bis Schuleintr.	Beginn Schulpfl. bis 4. Kl.	*gesamt*	davon EGH	U3	ab vollend. 3. Lbj. bis Schuleintr.	Beginn Schulpfl. bis 4. Kl.	*gesamt*	davon EGH
Bestandserhebung zum 30.06.2022																			
1	Kita Knirpsenland	x			30	90	0	***120***	6	30	90	0	***120***	6	25	87	0	***112***	1
2	Außenstelle Hort (Kita Knirpsenland)	x			0	0	82	***82***	0	0	0	82	***82***	0	0	0	71	***71***	0
3	Kita Regenbogen	x			4	16	18	***38***	1	4	16	18	***38***	1	3	9	15	***27***	1
4	Kita Zwergenhaus	x			10	20	11	***41***	3	10	20	11	***41***	3	5	20	8	***33***	1
5	Kita Kunterbunt		x		28	103	0	***131***	9	28	103	0	***131***	9	28	86	0	***114***	1
6	Ev.-Luth. Kita Apfelbäumchen		x		15	54	67	***136***	6	15	54	67	***136***	6	13	44	57	***114***	3
7	Hort Biberbande Lengefeld		x		0	0	60	***60***	0	0	0	60	***60***	0	0	0	56	***56***	0
8	KTP Kinderland Frau Richter			x	5	0	0	***5***	0	5	0	0	***5***	0	5	0	0	***5***	0
	gesamt	***4***	***3***	***1***				***613***	***25***	***92***	***283***	***238***	***613***	***25***	***79***	***246***	***207***	***532***	***7***

30.06.2022		Krippe	Kiga	Hort
Anzahl der wohnhaften Kinder gesamt:	**764**	189	283	292
Versorgungsgrad in Prozent		48,68	100,00	81,51
Inanspruchnahme in Prozent		41,80	86,93	70,89
Auslastung in Prozent		85,87	86,93	86,97

Fortschreibung für **Stadt Pockau-Lengefeld**

Nr.	Kindertageseinrichtungen und Kindertagespflegestellen	Anzahl der wohnhaften Kinder				bei Kommunen u. Trägern geplante Plätze in Kitas bzw. Kindertagespflegestellen				prognostizierter Versorgungsgrad in Prozent		
		U3	ab vollend. 3. Lbj. bis Schuleintr.	Beginn Schulpfl. bis 4. Kl.	*gesamt*	U3	ab vollend. 3. Lbj. bis Schuleintr.	Beginn Schulpfl. bis 4. Kl.	*gesamt*	U3	ab vollend. 3. Lbj. bis Schuleintr.	Beginn Schulpfl. bis 4. Kl.
Bedarfsplan 2022/2023												
1	Kita Knirpsenland					30	90	0	***120***			
2	Außenstelle Hort (Kita Knirpsenland)					0	0	82	***82***			
3	Kita Regenbogen					10	30	20	***60***			
4	Kita Zwergenhaus					10	20	11	***41***			
5	Kita Kunterbunt					28	103	0	***131***			
6	Ev.-Luth. Kita Apfelbäumchen					15	54	67	***136***			
7	Hort Biberbande Lengefeld					0	0	60	***60***			
8	KTP Kinderland Frau Richter					5	0	0	***5***			
	gesamt	***182***	***277***	***305***	***764***	***98***	***297***	***240***	***635***	***54***	***107***	***79***
Bedarfsplan 2023/2024												
1	Kita Knirpsenland					30	90	0	***120***			
2	Außenstelle Hort (Kita Knirpsenland)					0	0	82	***82***			
3	Kita Regenbogen					10	30	20	***60***			
4	Kita Zwergenhaus					10	20	11	***41***			
5	Kita Kunterbunt					28	103	0	***131***			
6	Ev.-Luth. Kita Apfelbäumchen					15	54	67	***136***			
7	Hort Biberbande Lengefeld					0	0	60	***60***			
8	KTP Kinderland Frau Richter					5	0	0	***5***			
	gesamt	***181***	***258***	***305***	***744***	***98***	***297***	***240***	***635***	***54***	***115***	***79***
Bedarfsplan 2024/2025												
1	Kita Knirpsenland					30	90	0	***120***			
2	Außenstelle Hort (Kita Knirpsenland)					0	0	82	***82***			
3	Kita Regenbogen					10	30	20	***60***			
4	Kita Zwergenhaus					10	20	11	***41***			
5	Kita Kunterbunt					28	103	0	***131***			
6	Ev.-Luth. Kita Apfelbäumchen					15	54	67	***136***			
7	Hort Biberbande Lengefeld					0	0	60	***60***			
8	KTP Kinderland Frau Richter					5	0	0	***5***			
	gesamt	***177***	***259***	***275***	***711***	***98***	***297***	***240***	***635***	***55***	***115***	***87***
Bedarfsplan 2025/2026												
1	Kita Knirpsenland					30	90	0	***120***			
2	Außenstelle Hort (Kita Knirpsenland)					0	0	82	***82***			
3	Kita Regenbogen					10	30	20	***60***			
4	Kita Zwergenhaus					10	20	11	***41***			
5	Kita Kunterbunt					28	103	0	***131***			
6	Ev.-Luth. Kita Apfelbäumchen					15	54	67	***136***			
7	Hort Biberbande Lengefeld					0	0	60	***60***			
8	KTP Kinderland Frau Richter					5	0	0	***5***			
	gesamt	***172***	***251***	***283***	***706***	***98***	***297***	***240***	***635***	***57***	***118***	***85***

Planungsaussage:

Es steht ein vielfältiges, bedarfsgerechtes Betreuungsangebot zur Verfügung.

Der Versorgungsgrad von über 100 % für Kinder ab Vollendung des dritten Lebensjahres bis zum Schuleintritt ist perspektivisch an die Entwicklung der Anzahl der wohnhaften Kinder anzupassen.

Gemeinde Raschau-Markersbach

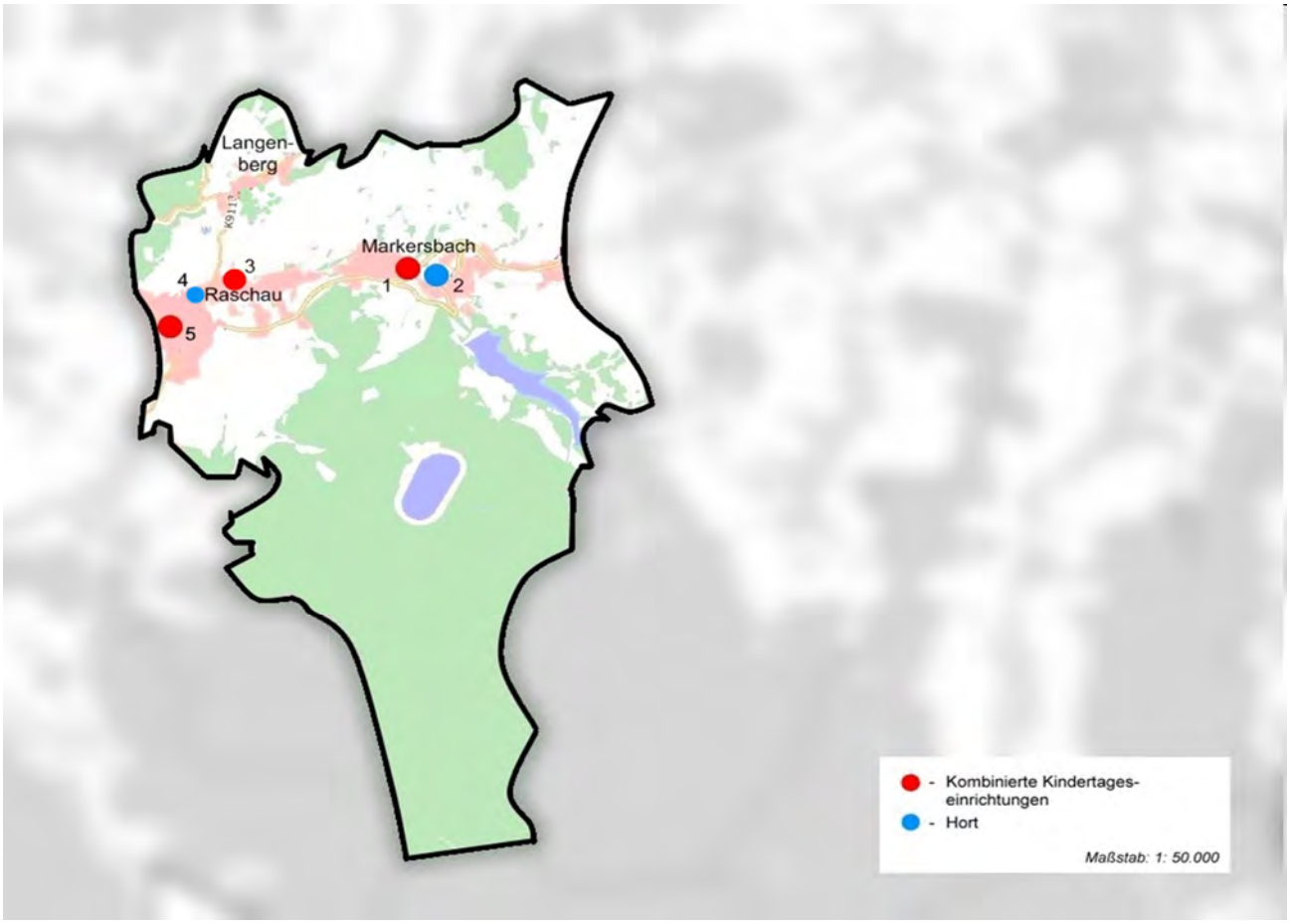

WMS-Übersichtskarte© Staatsbetrieb Geobasisinformation und Vermessung Sachsen
Verwaltungsgrenzen© Staatsbetrieb Geobasisinformation und Vermessung Sachsen

Nr.	Kindertageseinrichtungen und Kindertagespflegestellen	Träger-schaft			Kapazität nach Betriebserlaubnis in Kitas bzw. Plätze in Kindertagespflegestellen					bei Kommunen u. Trägern betriebene Plätze in Kitas bzw. Kindertagespflegestellen zum 30.06.2022					Belegung zum 30.06.2022				
		kommunal	frei	KTP	U3	ab vollend. 3. Lbj. bis Schuleintr.	Beginn Schulpfl. bis 4. Kl.	*gesamt*	davon EGH	U3	ab vollend. 3. Lbj. bis Schuleintr.	Beginn Schulpfl. bis 4. Kl.	*gesamt*	davon EGH	U3	ab vollend. 3. Lbj. bis Schuleintr.	Beginn Schulpfl. bis 4. Kl.	*gesamt*	davon EGH
Bestandserhebung zum 30.06.2022																			
1	Kita Löwenzahn		x		18	82		***100***	3	18	53	29	***100***	3	15	51	27	***93***	0
2	Hort der Jenaplanschule		x		0	0	120	***120***	3	0	0	120	***120***	3	0	0	107	***107***	1
3	Diakonische Kita Zwergenland		x		80			***80***	3	10	53	17	***80***	3	9	43	14	***66***	0
4	Außenstelle Hort (Kita Zwergenland)		x		0	0	15	***15***	0	0	0	15	***15***	0	0	0	13	***13***	0
5	Kita Weltentdecker		x		42	76	73	***191***	10	42	76	73	***191***	10	20	66	63	***149***	0
	gesamt	***0***	***5***	***0***				***506***	***19***	***70***	***182***	***254***	***506***	***19***	***44***	***160***	***224***	***428***	***1***

30.06.2022		Krippe	Kiga	Hort
Anzahl der wohnhaften Kinder gesamt:	**403**	91	148	164
Versorgungsgrad in Prozent		76,92	122,97	154,88
Inanspruchnahme in Prozent		48,35	108,11	136,59
Auslastung in Prozent		62,86	87,91	88,19

Fortschreibung für **Gemeinde Raschau-Markersbach**

Nr.	Kindertageseinrichtungen und Kindertagespflegestellen	Anzahl der wohnhaften Kinder				bei Kommunen u. Trägern geplante Plätze in Kitas bzw. Kindertagespflegestellen				prognostizierter Versorgungsgrad in Prozent		
		U3	ab vollend. 3. Lbj. bis Schuleintr.	Beginn Schulpfl. bis 4. Kl.	*gesamt*	U3	ab vollend. 3. Lbj. bis Schuleintr.	Beginn Schulpfl. bis 4. Kl.	*gesamt*	U3	ab vollend. 3. Lbj. bis Schuleintr.	Beginn Schulpfl. bis 4. Kl.
Bedarfsplan 2022/2023												
1	Kita Löwenzahn					18	43	34	***95***			
2	Hort der Jenaplanschule					0	0	120	***120***			
3	Diakonische Kita Zwergenland					10	48	15	***73***			
4	Außenstelle Hort (Kita Zwergenland)					0	0	15	***15***			
5	Kita Weltentdecker					40	60	60	***160***			
	gesamt	***96***	***134***	***158***	***388***	***68***	***151***	***244***	***463***	***71***	***113***	***154***
Bedarfsplan 2023/2024												
1	Kita Löwenzahn					18	43	34	***95***			
2	Hort der Jenaplanschule					0	0	120	***120***			
3	Diakonische Kita Zwergenland					10	48	15	***73***			
4	Außenstelle Hort (Kita Zwergenland)					0	0	15	***15***			
5	Kita Weltentdecker					40	60	60	***160***			
	gesamt	***90***	***144***	***149***	***383***	***68***	***151***	***244***	***463***	***76***	***105***	***164***
Bedarfsplan 2024/2025												
1	Kita Löwenzahn					18	43	34	***95***			
2	Hort der Jenaplanschule					0	0	120	***120***			
3	Diakonische Kita Zwergenland					10	48	15	***73***			
4	Außenstelle Hort (Kita Zwergenland)					0	0	15	***15***			
5	Kita Weltentdecker					40	60	60	***160***			
	gesamt	***98***	***132***	***146***	***376***	***68***	***151***	***244***	***463***	***69***	***114***	***167***
Bedarfsplan 2025/2026												
1	Kita Löwenzahn					18	43	34	***95***			
2	Hort der Jenaplanschule					0	0	120	***120***			
3	Diakonische Kita Zwergenland					10	45	15	***70***			
4	Außenstelle Hort (Kita Zwergenland)					0	0	15	***15***			
5	Kita Weltentdecker					40	55	60	***155***			
	gesamt	***98***	***122***	***148***	***368***	***68***	***143***	***244***	***455***	***69***	***117***	***165***

Planungsaussage:

Es steht ein vielfältiges, bedarfsgerechtes Betreuungsangebot zur Verfügung. Im Rahmen der freien Kapazitäten wird das Betreuungsangebot im Kindergartenbereich auch von Kindern aus den umliegenden Kommunen in Anspruch genommen.

Wegen des besonderen Schulprofils wird das Betreuungsangebot Hort der Jenaplanschule (Nr. 2) von Kindern aus umliegenden Kommunen in Anspruch genommen, so dass der Versorgungsgrad deutlich über 100 % liegt.

Stadt Scheibenberg

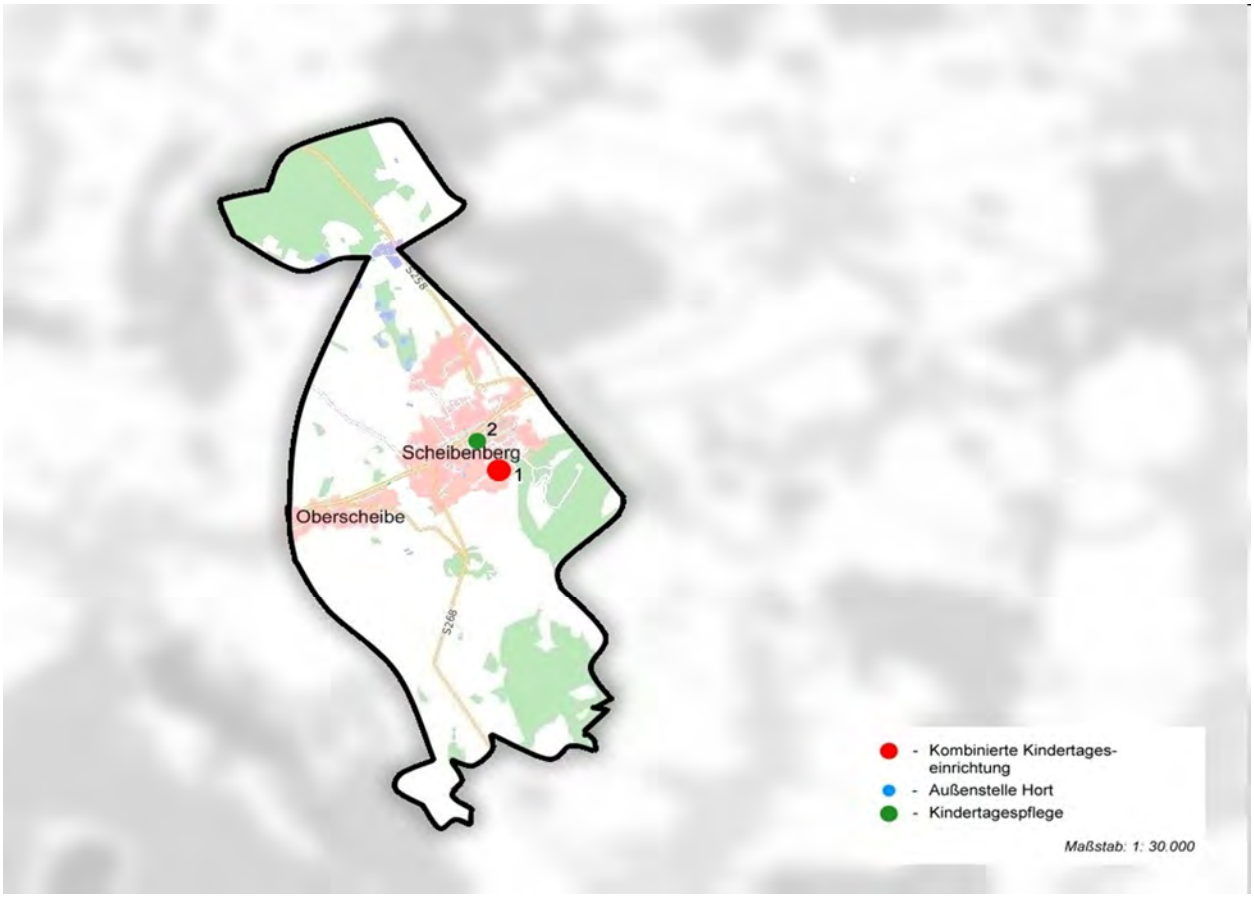

WMS-Übersichtskarte© Staatsbetrieb Geobasisinformation und Vermessung Sachsen
Verwaltungsgrenzen© Staatsbetrieb Geobasisinformation und Vermessung Sachsen

Nr.	Kindertageseinrichtungen und Kindertagespflegestellen	Träger-schaft			Kapazität nach Betriebserlaubnis in Kitas bzw. Plätze in Kindertagespflegestellen					bei Kommunen u. Trägern betriebene Plätze in Kitas bzw. Kindertagespflegestellen zum 30.06.2022					Belegung zum 30.06.2022				
		kommunal	frei	KTP	U3	ab vollend. 3. Lbj. bis Schuleintr.	Beginn Schulpfl. bis 4. Kl.	*gesamt*	davon EGH	U3	ab vollend. 3. Lbj. bis Schuleintr.	Beginn Schulpfl. bis 4. Kl.	*gesamt*	davon EGH	U3	ab vollend. 3. Lbj. bis Schuleintr.	Beginn Schulpfl. bis 4. Kl.	*gesamt*	davon EGH
Bestandserhebung zum 30.06.2022																			
1	Kita Bergwichtel	x			42	48	65	***155***	8	42	48	65	***155***	8	9	71	51	***131***	5
2	KTP Kinderreich Frau Georgi			x	5	0	0	5	0	5	0	0	5	0	4	0	0	4	0
	gesamt	***1***	***0***	***1***				***160***	***8***	***47***	***48***	***65***	***160***	***8***	***13***	***71***	***51***	***135***	***5***

30.06.2022		Krippe	Kiga	Hort
Anzahl der wohnhaften Kinder gesamt:	**197**	46	66	85
Versorgungsgrad in Prozent		102,17	72,73	76,47
Inanspruchnahme in Prozent		28,26	107,58	60,00
Auslastung in Prozent		27,66	147,92	78,46

Fortschreibung für **Stadt Scheibenberg**

Nr.	Kindertageseinrichtungen und Kindertagespflegestellen	Anzahl der wohnhaften Kinder				bei Kommunen u. Trägern geplante Plätze in Kitas bzw. Kindertagespflegestellen				prognostizierter Versorgungsgrad in Prozent		
		U3	ab vollend. 3. Lbj. bis Schuleintr.	Beginn Schulpfl. bis 4. Kl.	*gesamt*	U3	ab vollend. 3. Lbj. bis Schuleintr.	Beginn Schulpfl. bis 4. Kl.	*gesamt*	U3	ab vollend. 3. Lbj. bis Schuleintr.	Beginn Schulpfl. bis 4. Kl.
Bedarfsplan 2022/2023												
1	Kita Bergwichtel					24	76	55	***155***			
2	KTP Kinderreich Frau Georgi					5	0	0	***5***			
	gesamt	***47***	***61***	***80***	***188***	***29***	***76***	***55***	***160***	***62***	***125***	***69***
Bedarfsplan 2023/2024												
1	Kita Bergwichtel					42	80	80	***202***			
2	KTP Kinderreich Frau Georgi					5	0	0	***5***			
	gesamt	***48***	***57***	***83***	***188***	***47***	***80***	***80***	***207***	***98***	***140***	***96***
Bedarfsplan 2024/2025												
1	Kita Bergwichtel					42	80	80	***202***			
2	KTP Kinderreich Frau Georgi					5		0	***5***			
	gesamt	***45***	***60***	***80***	***185***	***47***	***80***	***80***	***207***	***104***	***133***	***100***
Bedarfsplan 2025/2026												
1	Kita Bergwichtel					42	80	80	***202***			
2	KTP Kinderreich Frau Georgi					5	0	0	***5***			
	gesamt	***45***	***61***	***66***	***172***	***47***	***80***	***80***	***207***	***104***	***131***	***121***

Planungsaussage:

Es steht ein bedarfsgerechtes Betreuungsangebot zur Verfügung.

In der neu errichteten Bildungs- und Begegnungsstätte stehen ab dem Planungszeitraum 2023/2024 Betreuungsplätze mit erweiterter Kapazität für die Hortkinder zur Verfügung. Der Versorgungsgrad für Kinder bis zum Schuleintritt soll mit dem nächsten Kita-Bedarfsplan an die Entwicklung der Anzahl der wohnhaften Kinder angepasst werden.

Stadt Schlettau

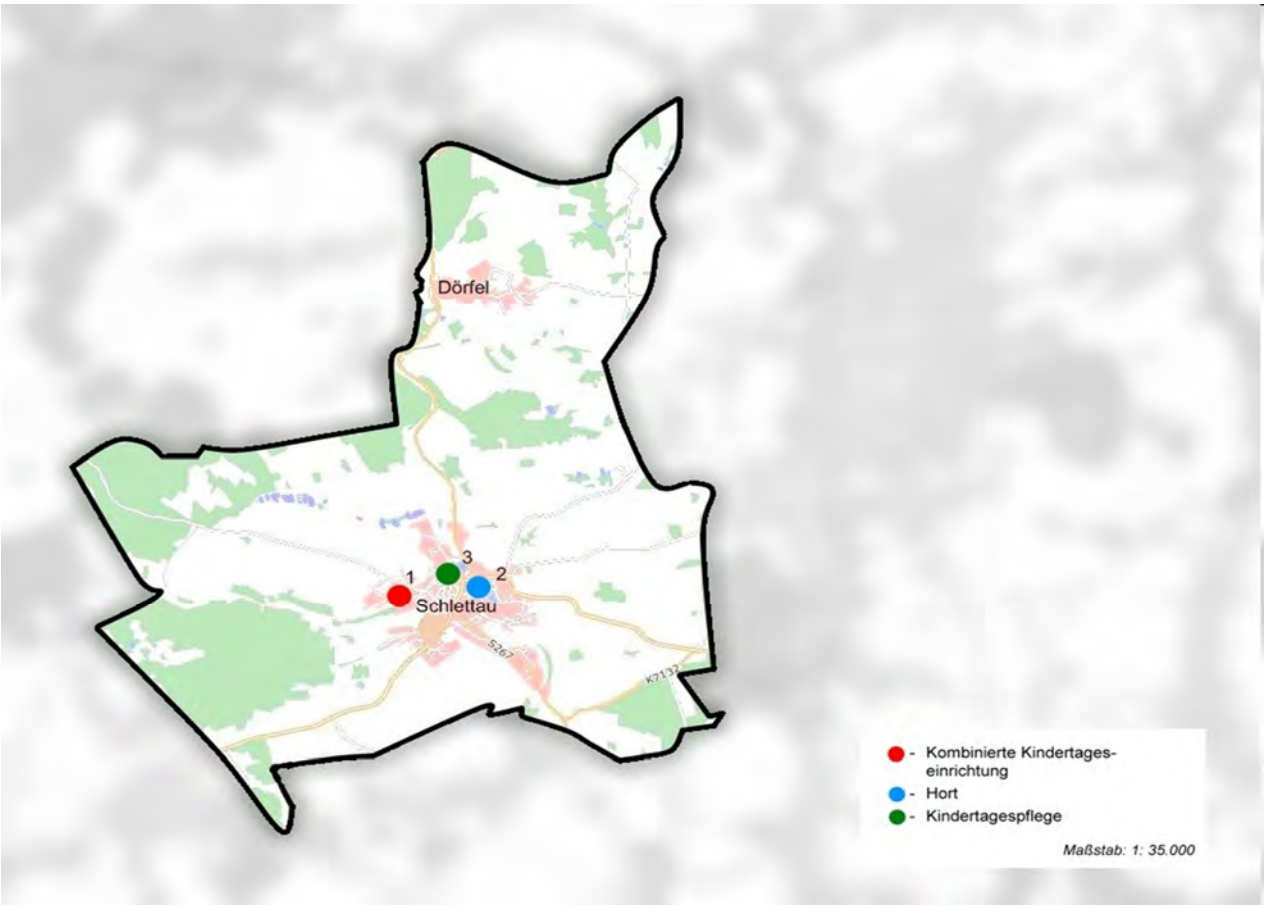

WMS-Übersichtskarte© Staatsbetrieb Geobasisinformation und Vermessung Sachsen
Verwaltungsgrenzen© Staatsbetrieb Geobasisinformation und Vermessung Sachsen

Nr.	Kindertageseinrichtungen und Kindertagespflegestellen	Träger-schaft			Kapazität nach Betriebserlaubnis in Kitas bzw. Plätze in Kindertagespflegestellen					bei Kommunen u. Trägern betriebene Plätze in Kitas bzw. Kindertagespflegestellen zum 30.06.2022					Belegung zum 30.06.2022				
		kommunal	frei	KTP	U3	ab vollend. 3. Lbj. bis Schuleintr.	Beginn Schulpfl. bis 4. Kl.	*gesamt*	davon EGH	U3	ab vollend. 3. Lbj. bis Schuleintr.	Beginn Schulpfl. bis 4. Kl.	*gesamt*	davon EGH	U3	ab vollend. 3. Lbj. bis Schuleintr.	Beginn Schulpfl. bis 4. Kl.	*gesamt*	davon EGH
Bestandserhebung zum 30.06.2022																			
1	Kita Grünschnäbel		x		30	63	0	***93***	3	30	63	0	***93***	3	17	65	0	***82***	3
2	Hort Schlettau		x		0	0	75	***75***	2	0	0	75	***75***	2	0	0	59	***59***	0
3	KTP Die kleine Bärenvilla Frau Reißmüller			x	5	0	0	5	0	5	0	0	5	0	5	0	0	5	0
	gesamt	***0***	***2***	***1***				***173***	***5***	***35***	***63***	***75***	***173***	***5***	***22***	***65***	***59***	***146***	***3***

30.06.2022		Krippe	Kiga	Hort
Anzahl der wohnhaften Kinder gesamt:	**238**	46	87	105
Versorgungsgrad in Prozent		76,09	72,41	71,43
Inanspruchnahme in Prozent		47,83	74,71	56,19
Auslastung in Prozent		62,86	103,17	78,67

Fortschreibung für **Stadt Schlettau**

Nr.	Kindertageseinrichtungen und Kindertagespflegestellen	Anzahl der wohnhaften Kinder				bei Kommunen u. Trägern geplante Plätze in Kitas bzw. Kindertagespflegestellen				prognostizierter Versorgungsgrad in Prozent		
		U3	ab vollend. 3. Lbj. bis Schuleintr.	Beginn Schulpfl. bis 4. Kl.	*gesamt*	U3	ab vollend. 3. Lbj. bis Schuleintr.	Beginn Schulpfl. bis 4. Kl.	*gesamt*	U3	ab vollend. 3. Lbj. bis Schuleintr.	Beginn Schulpfl. bis 4. Kl.
Bedarfsplan 2022/2023												
1	Kita Grünschnäbel					30	63	0	***93***			
2	Hort Schlettau					0	0	75	***75***			
3	KTP Die kleine Bärenvilla Frau Reißmüller					5	0	0	***5***			
	gesamt	***41***	***90***	***96***	***227***	***35***	***63***	***75***	***173***	***85***	***70***	***78***
Bedarfsplan 2023/2024												
1	Kita Grünschnäbel					30	63	0	***93***			
2	Hort Schlettau					0	0	75	***75***			
3	KTP Die kleine Bärenvilla Frau Reißmüller					5	0	0	***5***			
	gesamt	***45***	***75***	***92***	***212***	***35***	***63***	***75***	***173***	***78***	***84***	***82***
Bedarfsplan 2024/2025												
1	Kita Grünschnäbel					30	63	0	***93***			
2	Hort Schlettau					0	0	75	***75***			
3	KTP Die kleine Bärenvilla Frau Reißmüller					5	0	0	***5***			
	gesamt	***49***	***64***	***92***	***205***	***35***	***63***	***75***	***173***	***71***	***98***	***82***
Bedarfsplan 2025/2026												
1	Kita Grünschnäbel					30	63	0	***93***			
2	Hort Schlettau					0	0	75	***75***			
3	KTP Die kleine Bärenvilla Frau Reißmüller					5	0	0	***5***			
	gesamt	***47***	***63***	***87***	***197***	***35***	***63***	***75***	***173***	***74***	***100***	***86***

Planungsaussage:

Es steht ein bedarfsgerechtes Betreuungsangebot zur Verfügung.

Stadt Schneeberg

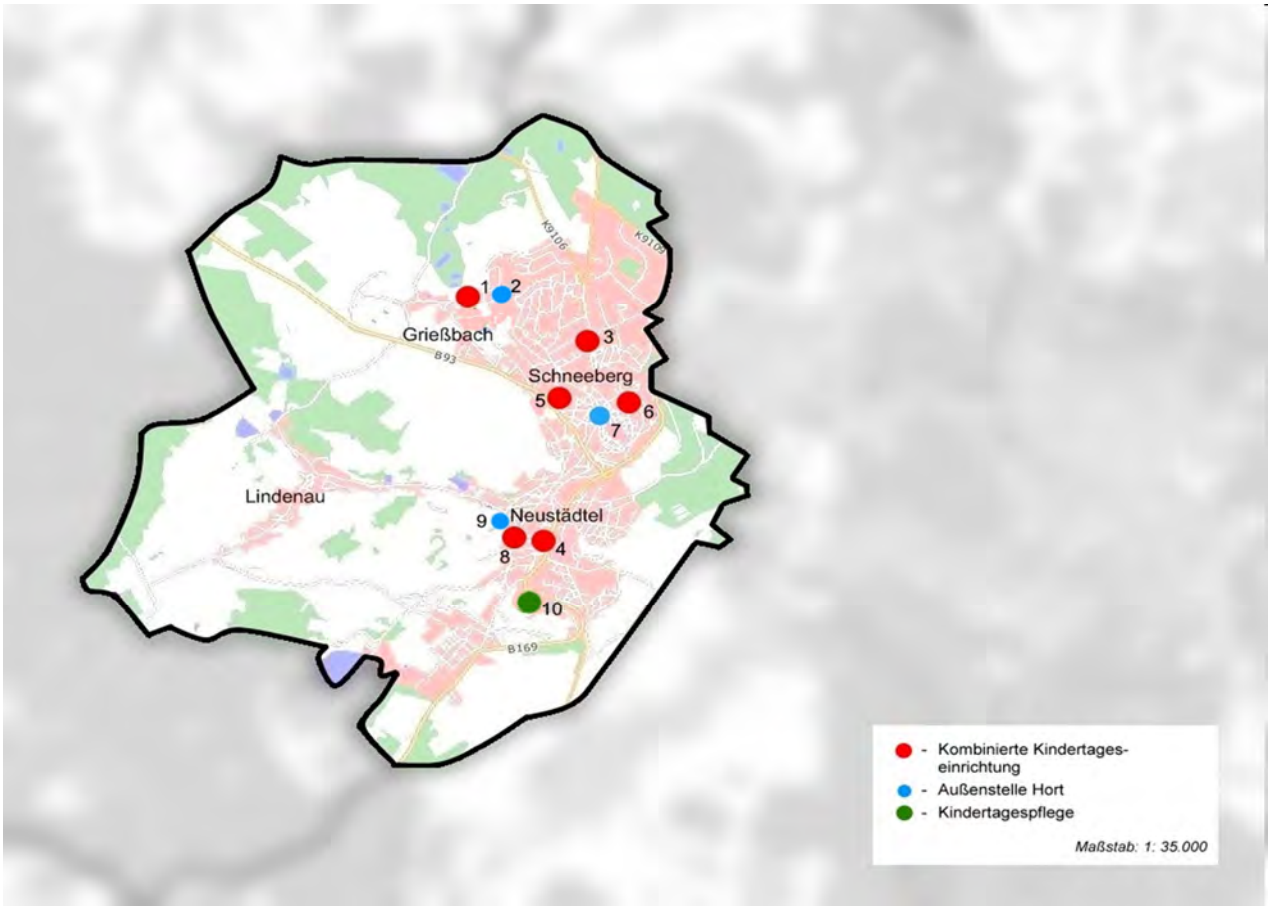

WMS-Übersichtskarte© Staatsbetrieb Geobasisinformation und Vermessung Sachsen
Verwaltungsgrenzen© Staatsbetrieb Geobasisinformation und Vermessung Sachsen

Nr.	Kindertageseinrichtungen und Kindertagespflegestellen	Träger-schaft			Kapazität nach Betriebserlaubnis in Kitas bzw. Plätze in Kindertagespflegestellen					bei Kommunen u. Trägern betriebene Plätze in Kitas bzw. Kindertagespflegestellen zum 30.06.2022					Belegung zum 30.06.2022				
		kommunal	frei	KTP	U3	ab vollend. 3. Lbj. bis Schuleintr.	Beginn Schulpfl. bis 4. Kl.	*gesamt*	davon EGH	U3	ab vollend. 3. Lbj. bis Schuleintr.	Beginn Schulpfl. bis 4. Kl.	*gesamt*	davon EGH	U3	ab vollend. 3. Lbj. bis Schuleintr.	Beginn Schulpfl. bis 4. Kl.	*gesamt*	davon EGH
Bestandserhebung zum 30.06.2022																			
1	Kita Wirbelzwirbel	x			50	110	0	***160***	9	50	110	0	***160***	9	28	85	0	***113***	5
2	Außenstelle Hort (Kita Wirbelzwirbel)	x			0	0	120	***120***	2	0	0	120	***120***	2	0	0	93	***93***	0
3	Kita Am Stadtpark		x		127			***127***	9	26	62	39	***127***	9	26	61	36	***123***	3
4	Ev. Kita Sonnenschein		x		20	46	29	***95***	0	14	52	29	***95***	0	13	52	29	***94***	0
5	Kita Am Drachenkopf		x		15	53	0	***68***	0	15	53	0	***68***	0	13	53	0	***66***	0
6	Kita Bucheckerle		x		10	72		***82***	0	4	29	49	***82***	0	1	30	49	***80***	0
7	Außenstelle Hort (Kita Bucheckerle)		x		0	0	55	***55***	0	0	0	55	***55***	0	0	0	48	***48***	0
8	Kita Kinderhaus Neustädtel		x		54	106	0	***160***	9	54	106	0	***160***	9	39	106	0	***145***	5
9	Außenstelle Hort (Kita Kinderhaus Neustädtel)		x		0	0	70	***70***	0	0	0	70	***70***	0	0	0	70	***70***	0
10	KTP Frau Forner			x	5	0	0	5	0	4	1	0	5	0	4	1	0	5	0
	gesamt	***2***	***7***	***1***				***942***	***29***	***167***	***413***	***362***	***942***	***29***	***124***	***388***	***325***	***837***	***13***

30.06.2022		Krippe	Kiga	Hort
Anzahl der wohnhaften Kinder gesamt:	**1.173**	276	446	451
Versorgungsgrad in Prozent		60,51	92,60	80,27
Inanspruchnahme in Prozent		44,93	87,00	72,06
Auslastung in Prozent		74,25	93,95	89,78

Fortschreibung für **Stadt Schneeberg**

Nr.	Kindertageseinrichtungen und Kindertagespflegestellen	Anzahl der wohnhaften Kinder				bei Kommunen u. Trägern geplante Plätze in Kitas bzw. Kindertagespflegestellen				prognostizierter Versorgungsgrad in Prozent		
		U3	ab vollend. 3. Lbj. bis Schuleintr.	Beginn Schulpfl. bis 4. Kl.	*gesamt*	U3	ab vollend. 3. Lbj. bis Schuleintr.	Beginn Schulpfl. bis 4. Kl.	*gesamt*	U3	ab vollend. 3. Lbj. bis Schuleintr.	Beginn Schulpfl. bis 4. Kl.
	Bedarfsplan 2022/2023											
1	Kita Wirbelzwirbel					50	110	0	***160***			
2	Außenstelle Hort (Kita Wirbelzwirbel)					0	0	120	***120***			
3	Kita Am Stadtpark					25	62	40	***127***			
4	Ev. Kita Sonnenschein					20	46	29	***95***			
5	Kita Am Drachenkopf					15	53	0	***68***			
6	Kita Bucheckerle					3	29	50	***82***			
7	Außenstelle Hort (Kita Bucheckerle)					0	0	65	***65***			
8	Kita Kinderhaus Neustädtel					54	106	0	***160***			
9	Außenstelle Hort (Kita Kinderhaus Neustädtel)					0	0	70	***70***			
10	KTP Frau Forner					5	0	0	***5***			
	gesamt	***290***	***414***	***453***	***1.157***	***172***	***406***	***374***	***952***	***59***	***98***	***83***
	Bedarfsplan 2023/2024											
1	Kita Wirbelzwirbel					50	110	0	***160***			
2	Außenstelle Hort (Kita Wirbelzwirbel)					0	0	120	***120***			
3	Kita Am Stadtpark					25	62	40	***127***			
4	Ev. Kita Sonnenschein					20	46	29	***95***			
5	Kita Am Drachenkopf					15	53	0	***68***			
6	Kita Bucheckerle					4	28	50	***82***			
7	Außenstelle Hort (Kita Bucheckerle)					0	0	65	***65***			
8	Kita Kinderhaus Neustädtel					54	106	0	***160***			
9	Außenstelle Hort (Kita Kinderhaus Neustädtel)					0	0	70	***70***			
10	KTP Frau Forner					5	0	0	***5***			
	gesamt	***288***	***408***	***466***	***1.162***	***173***	***405***	***374***	***952***	***60***	***99***	***80***
	Bedarfsplan 2024/2025											
1	Kita Wirbelzwirbel					50	110	0	***160***			
2	Außenstelle Hort (Kita Wirbelzwirbel)					0	0	120	***120***			
3	Kita Am Stadtpark					25	62	40	***127***			
4	Ev. Kita Sonnenschein					20	46	29	***95***			
5	Kita Am Drachenkopf					15	53	0	***68***			
6	Kita Bucheckerle					4	28	50	***82***			
7	Außenstelle Hort (Kita Bucheckerle)					0	0	65	***65***			
8	Kita Kinderhaus Neustädtel					54	106	0	***160***			
9	Außenstelle Hort (Kita Kinderhaus Neustädtel)					0	0	70	***70***			
10	KTP Frau Forner					5	0	0	***5***			
	gesamt	***315***	***385***	***444***	***1.144***	***173***	***405***	***374***	***952***	***55***	***105***	***84***
	Bedarfsplan 2025/2026											
1	Kita Wirbelzwirbel					50	110	0	***160***			
2	Außenstelle Hort (Kita Wirbelzwirbel)					0	0	120	***120***			
3	Kita Am Stadtpark					25	62	40	***127***			
4	Ev. Kita Sonnenschein					20	46	29	***95***			
5	Kita Am Drachenkopf					15	53	0	***68***			
6	Kita Bucheckerle					4	28	50	***82***			
7	Außenstelle Hort (Kita Bucheckerle)					0	0	65	***65***			
8	Kita Kinderhaus Neustädtel					54	106	0	***160***			
9	Außenstelle Hort (Kita Kinderhaus Neustädtel)					0	0	70	***70***			
10	KTP Frau Forner					5	0	0	***5***			
	gesamt	***315***	***381***	***446***	***1.142***	***173***	***405***	***374***	***952***	***55***	***106***	***84***

Planungsaussage:

Es steht ein vielfältiges, bedarfsgerechtes Betreuungsangebot zur Verfügung.

Für die Abdeckung des steigenden Bedarfs an Hortplätzen wurde in der Außenstelle Hort der Kita Wirbelzwirbel (Nr. 2) sowie der Außenstelle Hort der Kita Bucheckerle (Nr. 7) jeweils die Kapazität erweitert. Weitere verschiedene Optionen werden geprüft.

Gemeinde Schönheide

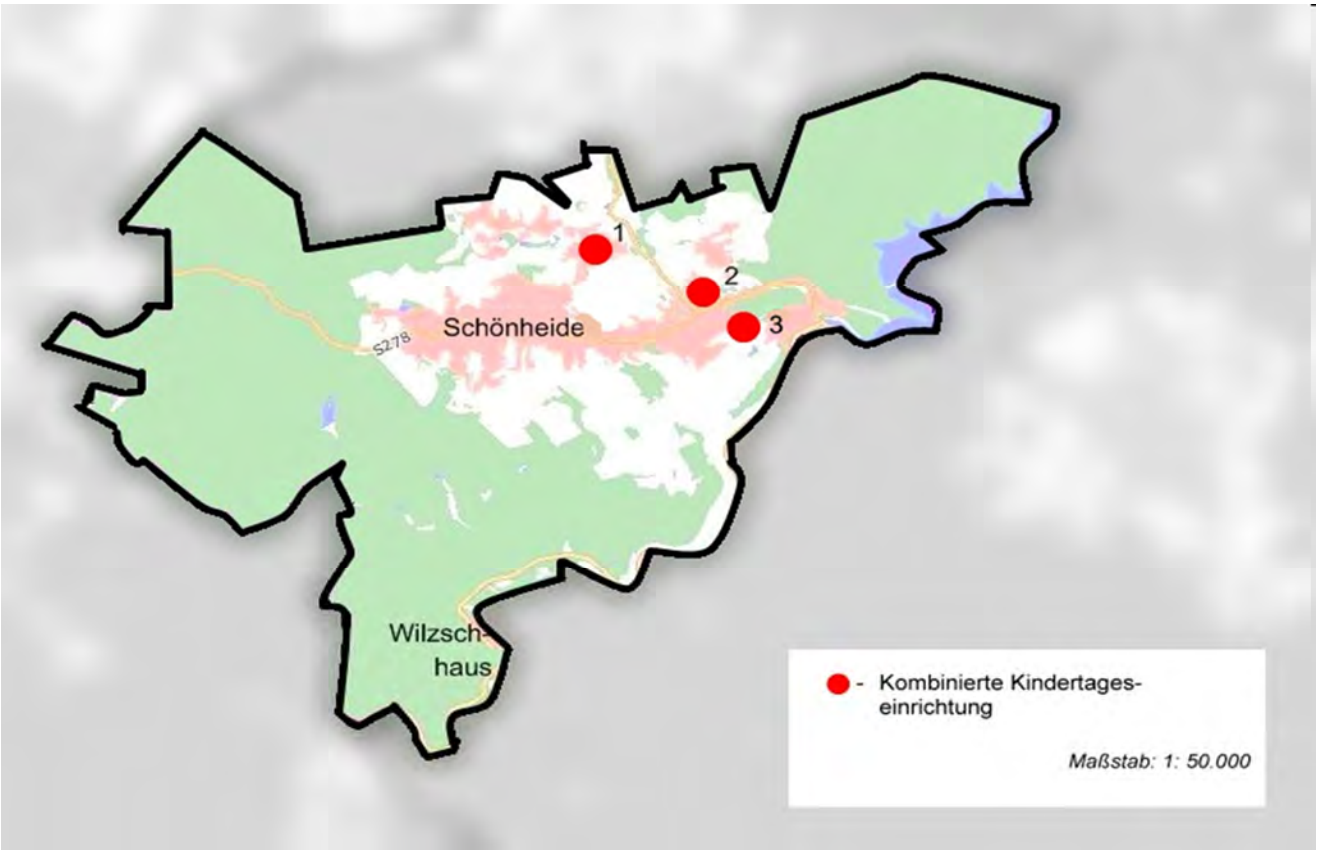

WMS-Übersichtskarte© Staatsbetrieb Geobasisinformation und Vermessung Sachsen
Verwaltungsgrenzen© Staatsbetrieb Geobasisinformation und Vermessung Sachsen

Nr.	Kindertageseinrichtungen und Kindertagespflegestellen	Träger-schaft			Kapazität nach Betriebserlaubnis in Kitas bzw. Plätze in Kindertagespflegestellen					bei Kommunen u. Trägern betriebene Plätze in Kitas bzw. Kindertagespflegestellen zum 30.06.2022					Belegung zum 30.06.2022				
		kommunal	frei	KTP	U3	ab vollend. 3. Lbj. bis Schuleintr.	Beginn Schulpfl. bis 4. Kl.	*gesamt*	davon EGH	U3	ab vollend. 3. Lbj. bis Schuleintr.	Beginn Schulpfl. bis 4. Kl.	*gesamt*	davon EGH	U3	ab vollend. 3. Lbj. bis Schuleintr.	Beginn Schulpfl. bis 4. Kl.	*gesamt*	davon EGH
Bestandserhebung zum 30.06.2022																			
1	Kita Wirbelwind		x		18	38	0	***56***	0	12	44	0	***56***	0	12	44	0	***56***	0
2	Kita Abenteuerland		x		20	44	0	***64***	6	20	44	0	***64***	6	18	42	0	***60***	0
3	Kita Hammerschulzwerge		x		25	29	0	***54***	3	10	44	0	***54***	3	10	44	0	***54***	0
	gesamt	***0***	***3***	***0***				***174***	***9***	***42***	***132***	***0***	***174***	***9***	***40***	***130***	***0***	***170***	***0***

30.06.2022		Krippe	Kiga	Hort
Anzahl der wohnhaften Kinder gesamt:	**345**	76	135	134
Versorgungsgrad in Prozent		55,26	97,78	0,00
Inanspruchnahme in Prozent		52,63	96,30	0,00
Auslastung in Prozent		95,24	98,48	0,00

Fortschreibung für **Gemeinde Schönheide**

Nr.	Kindertageseinrichtungen und Kindertagespflegestellen	Anzahl der wohnhaften Kinder				bei Kommunen u. Trägern geplante Plätze in Kitas bzw. Kindertagespflegestellen				prognostizierter Versorgungsgrad in Prozent		
		U3	ab vollend. 3. Lbj. bis Schuleintr.	Beginn Schulpfl. bis 4. Kl.	*gesamt*	U3	ab vollend. 3. Lbj. bis Schuleintr.	Beginn Schulpfl. bis 4. Kl.	*gesamt*	U3	ab vollend. 3. Lbj. bis Schuleintr.	Beginn Schulpfl. bis 4. Kl.
Bedarfsplan 2022/2023												
1	Kita Wirbelwind					13	40	0	***53***			
2	Kita Abenteuerland					15	47	0	***62***			
3	Kita Hammerschulzwerge					20	32	0	***52***			
	gesamt	***66***	***120***	***141***	***327***	***48***	***119***	***0***	***167***	***73***	***99***	***0***
Bedarfsplan 2023/2024												
1	Kita Wirbelwind					13	40	0	***53***			
2	Kita Abenteuerland					15	47	0	***62***			
3	Kita Hammerschulzwerge					15	32	0	***47***			
	gesamt	***51***	***119***	***142***	***312***	***43***	***119***	***0***	***162***	***84***	***100***	***0***
Bedarfsplan 2024/2025												
1	Kita Wirbelwind					13	37	0	***50***			
2	Kita Abenteuerland					15	44	0	***59***			
3	Kita Hammerschulzwerge					15	29	0	***44***			
	gesamt	***51***	***106***	***135***	***292***	***43***	***110***	***0***	***153***	***84***	***104***	***0***
Bedarfsplan 2025/2026												
1	Kita Wirbelwind					13	34	0	***47***			
2	Kita Abenteuerland					15	41	0	***56***			
3	Kita Hammerschulzwerge					15	26	0	***41***			
	gesamt	***51***	***93***	***135***	***279***	***43***	***101***	***0***	***144***	***84***	***109***	***0***

Planungsaussage:

Es steht ein bedarfsgerechtes Betreuungsangebot zur Verfügung.

Durch eine Schulkooperation mit der Gemeinde Stützengrün stellt die Kommune selbst keine eigenen Hortbetreuungsplätze zur Verfügung.

Große Kreisstadt Schwarzenberg/Erzgeb.

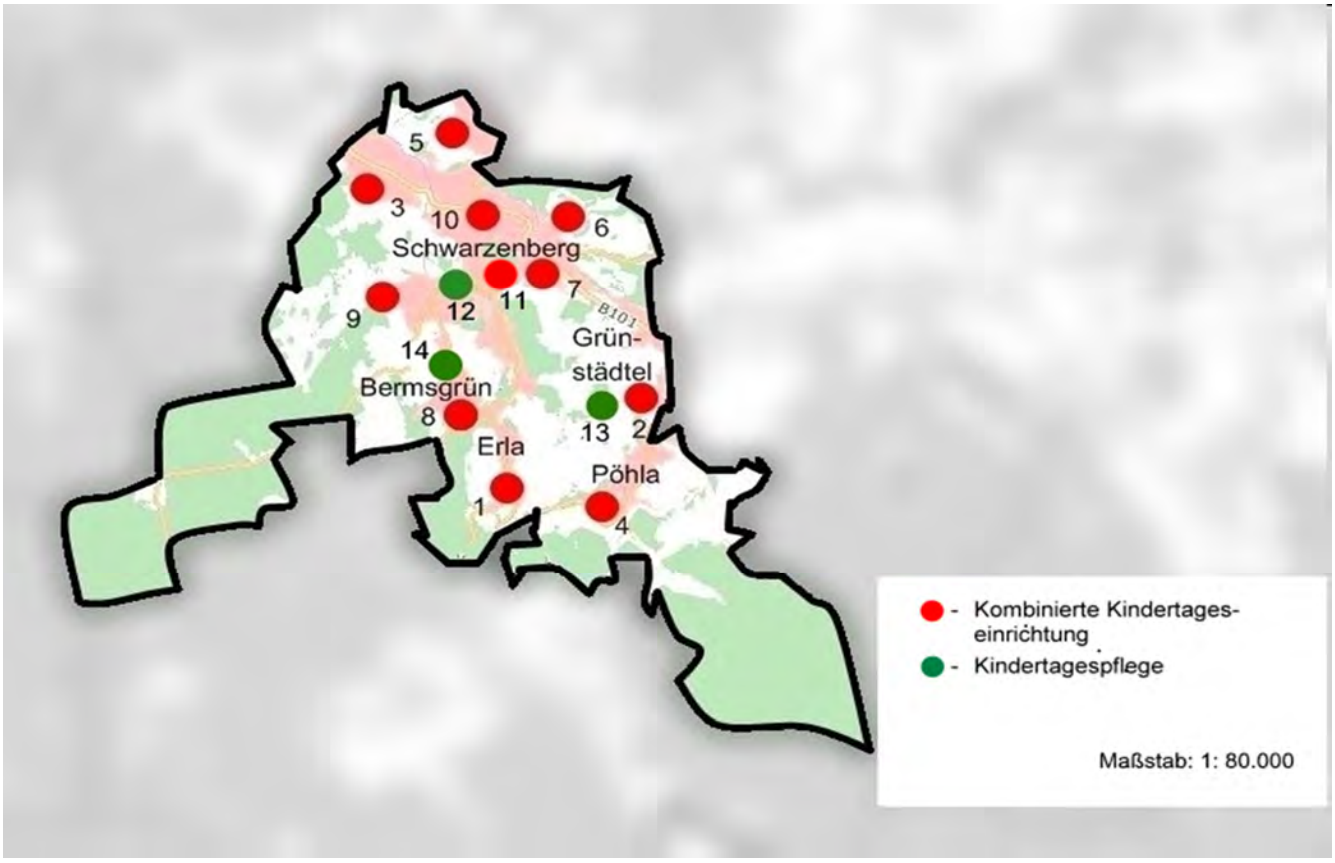

WMS-Übersichtskarte© Staatsbetrieb Geobasisinformation und Vermessung Sachsen
Verwaltungsgrenzen© Staatsbetrieb Geobasisinformation und Vermessung Sachsen

Nr.	Kindertageseinrichtungen und Kindertagespflegestellen	Träger-schaft			Kapazität nach Betriebserlaubnis in Kitas bzw. Plätze in Kindertagespflegestellen					bei Kommunen u. Trägern betriebene Plätze in Kitas bzw. Kindertagespflegestellen zum 30.06.2022					Belegung zum 30.06.2022				
		kommunal	frei	KTP	U3	ab vollend. 3. Lbj. bis Schuleintr.	Beginn Schulpfl. bis 4. Kl.	*gesamt*	davon EGH	U3	ab vollend. 3. Lbj. bis Schuleintr.	Beginn Schulpfl. bis 4. Kl.	*gesamt*	davon EGH	U3	ab vollend. 3. Lbj. bis Schuleintr.	Beginn Schulpfl. bis 4. Kl.	*gesamt*	davon EGH
Bestandserhebung zum 30.06.2022																			
1	Kita Wirbelwind	x			12	49	65	***126***	3	12	49	65	***126***	3	8	38	59	***105***	0
2	Kita Spatzennest	x			26		0	***26***	1	2	24	0	***26***	1	2	24	0	***26***	0
3	Kita Pfiffikus	x			6	28	110	***144***	3	6	28	110	***144***	3	4	25	93	***122***	0
4	Kita Pöhlbachzwerge		x		14	34	28	***76***	0	14	34	28	***76***	0	5	31	26	***62***	0
5	Kita Kinderhaus Sonnenschein		x		40	125	85	***250***	15	40	110	85	***235***	15	29	99	77	***205***	2
6	Ev. Kita St. Georgen		x		7	47	0	***54***	0	7	47	0	***54***	0	6	48	0	***54***	0
7	Kita Brückenberg		x		21	31	0	***52***	3	21	31	0	***52***	3	16	26	0	***42***	0
8	Kita Zeppelino		x		14	40	0	***54***	0	14	40	0	***54***	0	12	37	0	***49***	0
9	Kita Schatzsucher mit Hort an der GS Heide		x		50	126	190	***366***	23	30	100	170	***300***	23	16	68	130	***214***	6
10	Kita Hofgarten		x		28	52	0	***80***	6	28	52	0	***80***	6	14	64	0	***78***	2
11	Kita Anne Frank		x		25		0	***25***	0	18	0	0	***18***	0	18	0	0	***18***	0
12	KTP Frau Haase			x	5	0	0	5	0	5	0	0	5	0	4	0	0	4	0
13	KTP Frau Weigel			x	4	0	0	4	0	4	0	0	4	0	3	0	0	3	0
14	KTP Waldhäschen Frau Brockhage			x	5	0	0	5	0	5	0	0	5	0	5	0	0	5	0
	gesamt	***3***	***8***	***3***				***1.267***	***54***	***206***	***515***	***458***	***1.179***	***54***	***142***	***460***	***385***	***987***	***10***

30.06.2022		Krippe	Kiga	Hort
Anzahl der wohnhaften Kinder gesamt:	**1.310**	300	490	520
Versorgungsgrad in Prozent		68,67	105,10	88,08
Inanspruchnahme in Prozent		47,33	93,88	74,04
Auslastung in Prozent		68,93	89,32	84,06

Fortschreibung für **Große Kreisstadt Schwarzenberg/Erzgeb.**

Nr.	Kindertageseinrichtungen und Kindertagespflegestellen	Anzahl der wohnhaften Kinder				bei Kommunen u. Trägern geplante Plätze in Kitas bzw. Kindertagespflegestellen				prognostizierter Versorgungsgrad in Prozent		
		U3	ab vollend. 3. Lbj. bis Schuleintr.	Beginn Schulpfl. bis 4. Kl.	*gesamt*	U3	ab vollend. 3. Lbj. bis Schuleintr.	Beginn Schulpfl. bis 4. Kl.	*gesamt*	U3	ab vollend. 3. Lbj. bis Schuleintr.	Beginn Schulpfl. bis 4. Kl.
	Bedarfsplan 2022/2023											
1	Kita Wirbelwind					12	49	65	***126***			
2	Kita Spatzennest					2	24	0	***26***			
3	Kita Pfiffikus					6	28	110	***144***			
4	Kita Pöhlbachzwerge					14	34	28	***76***			
5	Kita Kinderhaus Sonnenschein					40	100	85	***225***			
6	Ev. Kita St. Georgen					7	47	0	***54***			
7	Kita Brückenberg					21	31	0	***52***			
8	Kita Zeppelino					14	40	0	***54***			
9	Kita Schatzsucher mit Hort an der GS Heide					50	126	190	***366***			
10	Kita Hofgarten					28	52	0	***80***			
11	Kita Anne Frank					18	0	0	***18***			
12	KTP Frau Haase					5	0	0	***5***			
13	KTP Frau Weigel					4	0	0	***4***			
14	KTP Waldhäschen Frau Brockhage					5	0	0	***5***			
	gesamt	***307***	***455***	***530***	***1.292***	***226***	***531***	***478***	***1.235***	***74***	***117***	***90***
	Bedarfsplan 2023/2024											
1	Kita Wirbelwind					12	49	65	***126***			
2	Kita Spatzennest					2	24	0	***26***			
3	Kita Pfiffikus					6	28	110	***144***			
4	Kita Pöhlbachzwerge					14	34	28	***76***			
5	Kita Kinderhaus Sonnenschein					36	115	80	***231***			
6	Ev. Kita St. Georgen					7	47	0	***54***			
7	Kita Brückenberg					21	31	0	***52***			
8	Kita Zeppelino					14	40	0	***54***			
9	Kita Schatzsucher mit Hort an der GS Heide					20	82	145	***247***			
10	Kita Hofgarten					28	52	0	***80***			
11	Kita Anne Frank					18	0	0	***18***			
12	KTP Frau Haase					5	0	0	***5***			
13	KTP Frau Weigel					4	0	0	***4***			
14	KTP Waldhäschen Frau Brockhage					5	0	0	***5***			
	gesamt	***315***	***445***	***521***	***1.281***	***192***	***502***	***428***	***1.122***	***61***	***113***	***82***
	Bedarfsplan 2024/2025											
1	Kita Wirbelwind					12	49	65	***126***			
2	Kita Spatzennest					2	24	0	***26***			
3	Kita Pfiffikus					6	28	110	***144***			
4	Kita Pöhlbachzwerge					14	34	28	***76***			
5	Kita Kinderhaus Sonnenschein					36	115	80	***231***			
6	Ev. Kita St. Georgen					7	47	0	***54***			
7	Kita Brückenberg					21	31	0	***52***			
8	Kita Zeppelino					14	40	0	***54***			
9	Kita Schatzsucher mit Hort an der GS Heide					20	82	145	***247***			
10	Kita Hofgarten					28	52	0	***80***			
11	Kita Anne Frank					18	0	0	***18***			
12	KTP Frau Haase					5	0	0	***5***			
13	KTP Frau Weigel					4	0	0	***4***			
14	KTP Waldhäschen Frau Brockhage					5	0	0	***5***			
	gesamt	***345***	***419***	***504***	***1.268***	***192***	***502***	***428***	***1.122***	***56***	***120***	***85***
	Bedarfsplan 2025/2026											
1	Kita Wirbelwind					12	49	65	***126***			
2	Kita Spatzennest					2	24	0	***26***			
3	Kita Pfiffikus					6	28	110	***144***			
4	Kita Pöhlbachzwerge					14	34	28	***76***			
5	Kita Kinderhaus Sonnenschein					36	115	80	***231***			
6	Ev. Kita St. Georgen					7	47	0	***54***			
7	Kita Brückenberg					21	31	0	***52***			
8	Kita Zeppelino					14	40	0	***54***			
9	Kita Schatzsucher mit Hort an der GS Heide					20	82	145	***247***			
10	Kita Hofgarten					28	52	0	***80***			
11	Kita Anne Frank					18	0	0	***18***			
12	KTP Frau Haase					5	0	0	***5***			
13	KTP Frau Weigel					4	0	0	***4***			
14	KTP Waldhäschen Frau Brockhage					5	0	0	***5***			
	gesamt	***345***	***415***	***490***	***1.250***	***192***	***502***	***428***	***1.122***	***56***	***121***	***87***

Planungsaussage:

Es steht ein vielfältiges, bedarfsgerechtes Betreuungsangebot zur Verfügung.

Der Versorgungsgrad von über 100 % für Kinder ab Vollendung des dritten Lebensjahres bis zum Schuleintritt ist perspektivisch an die Entwicklung der Anzahl der wohnhaften Kinder anzupassen.

Gemeinde Sehmatal

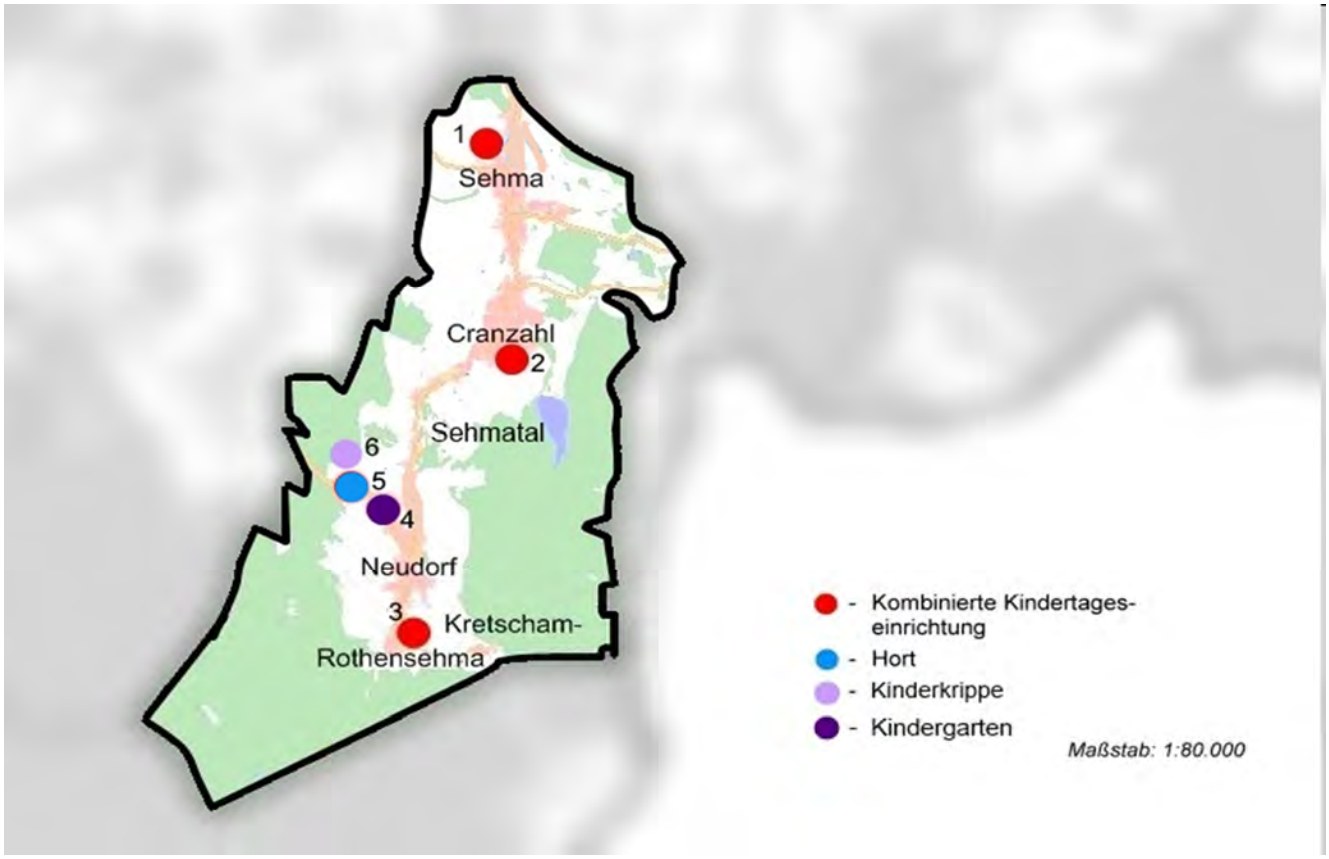

WMS-Übersichtskarte© Staatsbetrieb Geobasisinformation und Vermessung Sachsen
Verwaltungsgrenzen© Staatsbetrieb Geobasisinformation und Vermessung Sachsen

Nr.	Kindertageseinrichtungen und Kindertagespflegestellen	Träger-schaft			Kapazität nach Betriebserlaubnis in Kitas bzw. Plätze in Kindertagespflegestellen					bei Kommunen u. Trägern betriebene Plätze in Kitas bzw. Kindertagespflegestellen zum 30.06.2022					Belegung zum 30.06.2022				
		kommunal	frei	KTP	U3	ab vollend. 3. Lbj. bis Schuleintr.	Beginn Schulpfl. bis 4. Kl.	*gesamt*	davon EGH	U3	ab vollend. 3. Lbj. bis Schuleintr.	Beginn Schulpfl. bis 4. Kl.	*gesamt*	davon EGH	U3	ab vollend. 3. Lbj. bis Schuleintr.	Beginn Schulpfl. bis 4. Kl.	*gesamt*	davon EGH
Bestandserhebung zum 30.06.2022																			
1	Kita Villa Märchenland		x		26	53	64	***143***	3	26	53	64	***143***	3	23	48	53	***124***	0
2	Kita Krümelburg		x		26	50	44	***120***	9	26	50	44	***120***	9	13	58	39	***110***	7
3	Kita Spatzennest		x		22	68		***90***	3	12	43	35	***90***	3	6	33	30	***69***	0
4	Kiga Pusteblume Haus 1		x		0	100	0	***100***	12	0	100	0	***100***	12	0	80	0	***80***	1
5	Hort Pusteblume Haus 2		x		0	0	70	***70***	4	0	0	70	***70***	4	0	0	49	***49***	2
6	Kinderkrippe Pusteblume Haus 3		x		42	0	0	***42***	3	42	0	0	***42***	3	24	4	0	***28***	1
	gesamt	***0***	***6***	***0***				***565***	***34***	***106***	***246***	***213***	***565***	***34***	***66***	***223***	***171***	***460***	***11***

30.06.2022		Krippe	Kiga	Hort
Anzahl der wohnhaften Kinder gesamt:	**611**	133	232	246
Versorgungsgrad in Prozent		79,70	106,03	86,59
Inanspruchnahme in Prozent		49,62	96,12	69,51
Auslastung in Prozent		62,26	90,65	80,28

Fortschreibung für **Gemeinde Sehmatal**

Nr.	Kindertageseinrichtungen und Kindertagespflegestellen	Anzahl der wohnhaften Kinder				bei Kommunen u. Trägern geplante Plätze in Kitas bzw. Kindertagespflegestellen				prognostizierter Versorgungsgrad in Prozent		
		U3	ab vollend. 3. Lbj. bis Schuleintr.	Beginn Schulpfl. bis 4. Kl.	*gesamt*	U3	ab vollend. 3. Lbj. bis Schuleintr.	Beginn Schulpfl. bis 4. Kl.	*gesamt*	U3	ab vollend. 3. Lbj. bis Schuleintr.	Beginn Schulpfl. bis 4. Kl.
Bedarfsplan 2022/2023												
1	Kita Villa Märchenland					26	53	64	***143***			
2	Kita Krümelburg					20	51	40	***111***			
3	Kita Spatzennest					12	50	28	***90***			
4	Kiga Pusteblume Haus 1					0	84	0	***84***			
5	Hort Pusteblume Haus 2					0	0	60	***60***			
6	Kinderkrippe Pusteblume Haus 3					36	0	0	***36***			
	gesamt	***129***	***212***	***232***	***573***	***94***	***238***	***192***	***524***	***73***	***112***	***83***
Bedarfsplan 2023/2024												
1	Kita Villa Märchenland					26	53	64	***143***			
2	Kita Krümelburg					20	51	40	***111***			
3	Kita Spatzennest					10	54	26	***90***			
4	Kiga Pusteblume Haus 1					0	84	0	***84***			
5	Hort Pusteblume Haus 2					0	0	60	***60***			
6	Kinderkrippe Pusteblume Haus 3					36	0	0	***36***			
	gesamt	***116***	***201***	***231***	***548***	***92***	***242***	***190***	***524***	***79***	***120***	***82***
Bedarfsplan 2024/2025												
1	Kita Villa Märchenland					26	53	64	***143***			
2	Kita Krümelburg					20	51	40	***111***			
3	Kita Spatzennest					10	54	26	***90***			
4	Kiga Pusteblume Haus 1					0	84	0	***84***			
5	Hort Pusteblume Haus 2					0	0	60	***60***			
6	Kinderkrippe Pusteblume Haus 3					36	0	0	***36***			
	gesamt	***113***	***189***	***221***	***523***	***92***	***242***	***190***	***524***	***81***	***128***	***86***
Bedarfsplan 2025/2026												
1	Kita Villa Märchenland					26	53	64	***143***			
2	Kita Krümelburg					20	51	40	***111***			
3	Kita Spatzennest					10	54	26	***90***			
4	Kiga Pusteblume Haus 1					0	84	0	***84***			
5	Hort Pusteblume Haus 2					0	0	60	***60***			
6	Kinderkrippe Pusteblume Haus 3					36	0	0	***36***			
	gesamt	***120***	***168***	***232***	***520***	***92***	***242***	***190***	***524***	***77***	***144***	***82***

Planungsaussage:

Es steht ein vielfältiges, bedarfsgerechtes Betreuungsangebot zur Verfügung.

Der Versorgungsgrad von über 100 % für Kinder ab Vollendung des dritten Lebensjahres bis zum Schuleintritt ist perspektivisch an die Entwicklung der Anzahl der wohnhaften Kinder anzupassen.

Große Kreisstadt Stollberg/Erzgeb.

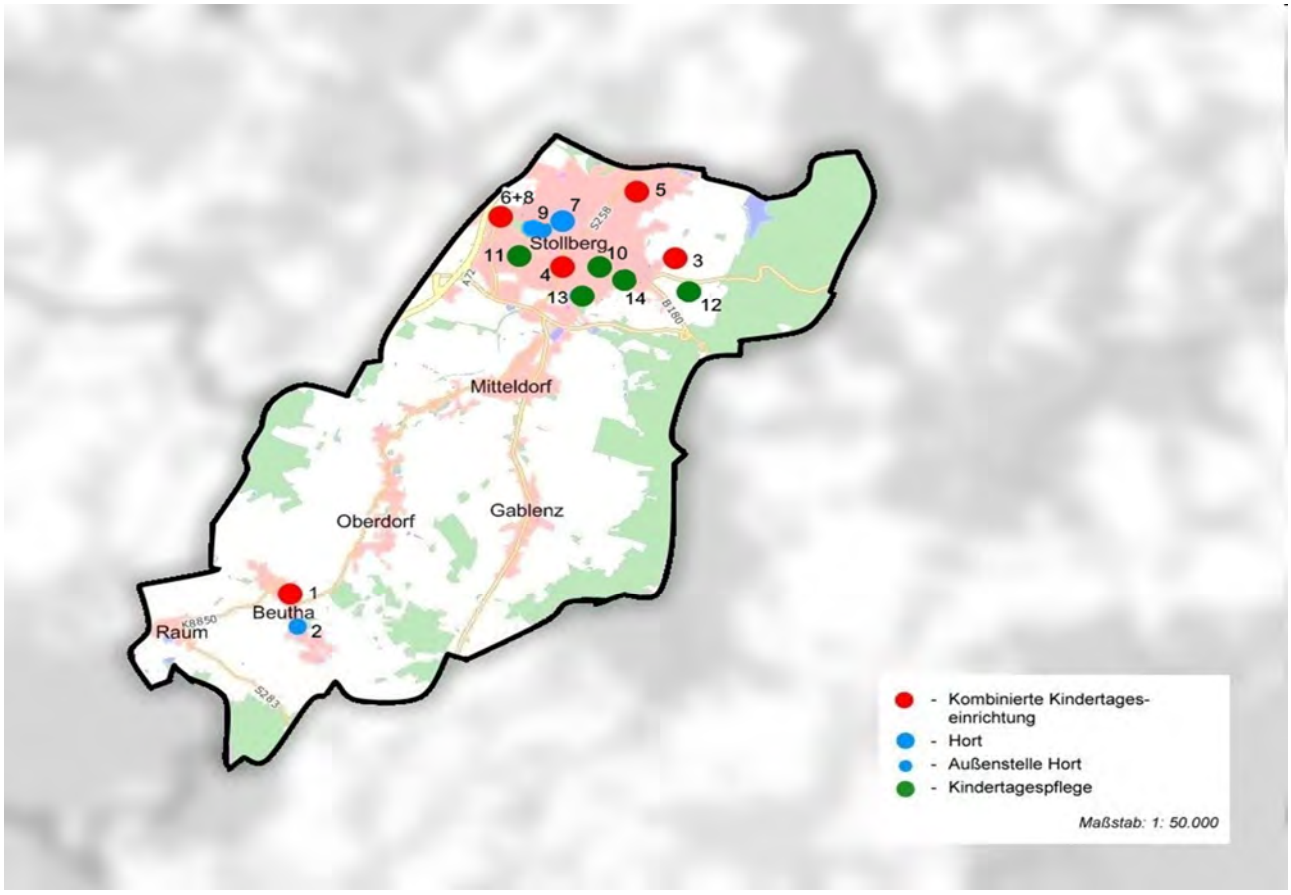

WMS-Übersichtskarte© Staatsbetrieb Geobasisinformation und Vermessung Sachsen
Verwaltungsgrenzen© Staatsbetrieb Geobasisinformation und Vermessung Sachsen

Nr.	Kindertageseinrichtungen und Kindertagespflegestellen	Träger-schaft			Kapazität nach Betriebserlaubnis in Kitas bzw. Plätze in Kindertagespflegestellen					bei Kommunen u. Trägern betriebene Plätze in Kitas bzw. Kindertagespflegestellen zum 30.06.2022					Belegung zum 30.06.2022				
		kommunal	frei	KTP	U3	ab vollend. 3. Lbj. bis Schuleintr.	Beginn Schulpfl. bis 4. Kl.	*gesamt*	davon EGH	U3	ab vollend. 3. Lbj. bis Schuleintr.	Beginn Schulpfl. bis 4. Kl.	*gesamt*	davon EGH	U3	ab vollend. 3. Lbj. bis Schuleintr.	Beginn Schulpfl. bis 4. Kl.	*gesamt*	davon EGH
Bestandserhebung zum 30.06.2022																			
1	Diakonische Kita Regenbogen		x		14	46	0	***60***	3	14	46	0	***60***	3	10	40	0	***50***	0
2	Außenstelle Hort (Diak. Kita Regenbogen)		x		0	0	90	***90***	0	0	0	90	***90***	0	0	0	74	***74***	0
3	Kita Sonnenkäfer		x		24	59	0	***83***	3	24	59	0	***83***	3	19	62	0	***81***	0
4	Kita Zwergenhaus		x		12	69	0	***81***	0	12	69	0	***81***	0	6	69	0	***75***	1
5	Kita Gänseblümchen		x		30	80	0	***110***	8	30	80	0	***110***	8	24	64	0	***88***	5
6	Kita Unter dem Regenbogen		x		51	84	0	***135***	6	30	105	0	***135***	6	26	100	0	***126***	1
7	Hort Am Park der Sinne mit Außenstelle an der GS		x		0	0	274	***274***	3	0	0	260	***260***	3	0	0	247	***247***	0
8	Kooperations-Kita Clever Kids		x		45	56	0	***101***	3	26	75	0	***101***	3	26	75	0	***101***	0
9	Hort der International Primary School		x		0	0	192	***192***	3	0	0	192	***192***	3	0	0	184	***184***	1
10	KTP Krümelmonster Frau Kinder			x	5	0	0	5	0	5	0	0	5	0	5	0	0	5	0
11	KTP Flitze-Kids Frau Weise			x	5	0	0	5	0	5	0	0	5	0	5	0	0	5	0
12	KTP Flitzepiepen Frau Fasold			x	5	0	0	5	0	5	0	0	5	0	4	0	0	4	0
13	KTP Yvis Mäusestube Frau Teichmann			x	5	0	0	5	0	5	0	0	5	0	2	0	0	2	0
14	KTP Kinderstube klitzeklein Frau Bochmann			x	5	0	0	5	0	5	0	0	5	0	5	0	0	5	0
	gesamt	***0***	***9***	***5***				***1.151***	***29***	***161***	***434***	***542***	***1.137***	***29***	***132***	***410***	***505***	***1.047***	***8***

30.06.2022		Krippe	Kiga	Hort
Anzahl der wohnhaften Kinder gesamt:	**1.055**	269	381	405
Versorgungsgrad in Prozent		59,85	113,91	133,83
Inanspruchnahme in Prozent		49,07	107,61	124,69
Auslastung in Prozent		81,99	94,47	93,17

Fortschreibung für **Große Kreisstadt Stollberg/Erzgeb.**

Nr.	Kindertageseinrichtungen und Kindertagespflegestellen	Anzahl der wohnhaften Kinder				bei Kommunen u. Trägern geplante Plätze in Kitas bzw. Kindertagespflegestellen				prognostizierter Versorgungsgrad in Prozent		
		U3	ab vollend. 3. Lbj. bis Schuleintr.	Beginn Schulpfl. bis 4. Kl.	*gesamt*	U3	ab vollend. 3. Lbj. bis Schuleintr.	Beginn Schulpfl. bis 4. Kl.	*gesamt*	U3	ab vollend. 3. Lbj. bis Schuleintr.	Beginn Schulpfl. bis 4. Kl.
	Bedarfsplan 2022/2023											
1	Diakonische Kita Regenbogen					14	46	0	***60***			
2	Außenstelle Hort (Diak. Kita Regenbogen)					0	0	90	***90***			
3	Kita Sonnenkäfer					24	59	0	***83***			
4	Kita Zwergenhaus					36	113	0	***149***			
5	Kita Gänseblümchen					30	70	0	***100***			
6	Kita Unter dem Regenbogen					35	100	0	***135***			
7	Hort Am Park der Sinne mit Außenstelle an der GS					0	0	260	***260***			
8	Kooperations-Kita Clever Kids					30	71	0	***101***			
9	Hort der International Primary School					0	0	192	***192***			
10	KTP Krümelmonster Frau Kinder					5	0	0	***5***			
11	KTP Flitze-Kids Frau Weise					5	0	0	***5***			
12	KTP Flitzepiepen Frau Fasold					5	0	0	***5***			
13	KTP Yvis Mäusestube Frau Teichmann					0	0	0	***0***			
14	KTP Kinderstube klitzeklein Frau Bochmann					5	0	0	***5***			
	gesamt	***261***	***364***	***422***	***1.047***	***189***	***459***	***542***	***1.190***	***72***	***126***	***128***
	Bedarfsplan 2023/2024											
1	Diakonische Kita Regenbogen					14	46	0	***60***			
2	Außenstelle Hort (Diak. Kita Regenbogen)					0	0	90	***90***			
3	Kita Sonnenkäfer					24	59	0	***83***			
4	Kita Zwergenhaus					36	113	0	***149***			
5	Kita Gänseblümchen					30	70	0	***100***			
6	Kita Unter dem Regenbogen					35	100	0	***135***			
7	Hort Am Park der Sinne mit Außenstelle an der GS					0	0	260	***260***			
8	Kooperations-Kita Clever Kids					30	71	0	***101***			
9	Hort der International Primary School					0	0	192	***192***			
10	KTP Krümelmonster Frau Kinder					5	0	0	***5***			
11	KTP Flitze-Kids Frau Weise					4	0	0	***4***			
12	KTP Flitzepiepen Frau Fasold					5	0	0	***5***			
14	KTP Kinderstube klitzeklein Frau Bochmann					5	0	0	***5***			
	gesamt	***254***	***356***	***430***	***1.040***	***188***	***459***	***542***	***1.189***	***74***	***129***	***126***
	Bedarfsplan 2024/2025											
1	Diakonische Kita Regenbogen					14	46	0	***60***			
2	Außenstelle Hort (Diak. Kita Regenbogen)					0	0	90	***90***			
3	Kita Sonnenkäfer					24	59	0	***83***			
4	Kita Zwergenhaus					36	113	0	***149***			
5	Kita Gänseblümchen					30	70	0	***100***			
6	Kita Unter dem Regenbogen					35	100	0	***135***			
7	Hort Am Park der Sinne mit Außenstelle an der GS					0	0	260	***260***			
8	Kooperations-Kita Clever Kids					30	71	0	***101***			
9	Hort der International Primary School					0	0	192	***192***			
10	KTP Krümelmonster Frau Kinder					5	0	0	***5***			
11	KTP Flitze-Kids Frau Weise					4	0	0	***4***			
12	KTP Flitzepiepen Frau Fasold					5	0	0	***5***			
14	KTP Kinderstube klitzeklein Frau Bochmann					5	0	0	***5***			
	gesamt	***255***	***361***	***406***	***1.022***	***188***	***459***	***542***	***1.189***	***74***	***127***	***133***
	Bedarfsplan 2025/2026											
1	Diakonische Kita Regenbogen					14	46	0	***60***			
2	Außenstelle Hort (Diak. Kita Regenbogen)					0	0	90	***90***			
3	Kita Sonnenkäfer					24	59	0	***83***			
4	Kita Zwergenhaus					36	113	0	***149***			
5	Kita Gänseblümchen					30	70	0	***100***			
6	Kita Unter dem Regenbogen					35	100	0	***135***			
7	Hort Am Park der Sinne mit Außenstelle an der GS					0	0	260	***260***			
8	Kooperations-Kita Clever Kids					30	71	0	***101***			
9	Hort der International Primary School					0	0	192	***192***			
10	KTP Krümelmonster Frau Kinder					5	0	0	***5***			
11	KTP Flitze-Kids Frau Weise					4	0	0	***4***			
12	KTP Flitzepiepen Frau Fasold					5	0	0	***5***			
14	KTP Kinderstube klitzeklein Frau Bochmann					5	0	0	***5***			
	gesamt	***255***	***354***	***381***	***990***	***188***	***459***	***542***	***1.189***	***74***	***130***	***142***

Planungsaussage:

Es steht ein vielfältiges, bedarfsgerechtes Betreuungsangebot zur Verfügung.

Der Versorgungsgrad im Kindergarten- und Hortbereich liegt deutlich über 100 %. Dies liegt insbesondere an der Inanspruchnahme der Betreuungsangebote von Kindern aus umliegenden Kommunen und an dem besonderen Schulprofil der International Primary School Stollberg.

Durch die Fertigstellung des Anbaus der Kita Zwergenhaus (Nr. 4) erhöhte sich die Kapazität von 81 auf 149 Plätze.

Die KTP Yvis Mäusestube Frau Teichmann (Nr. 13) hat zum 31.08.2022 ihre Tätigkeit beendet.

Gemeinde Stützengrün

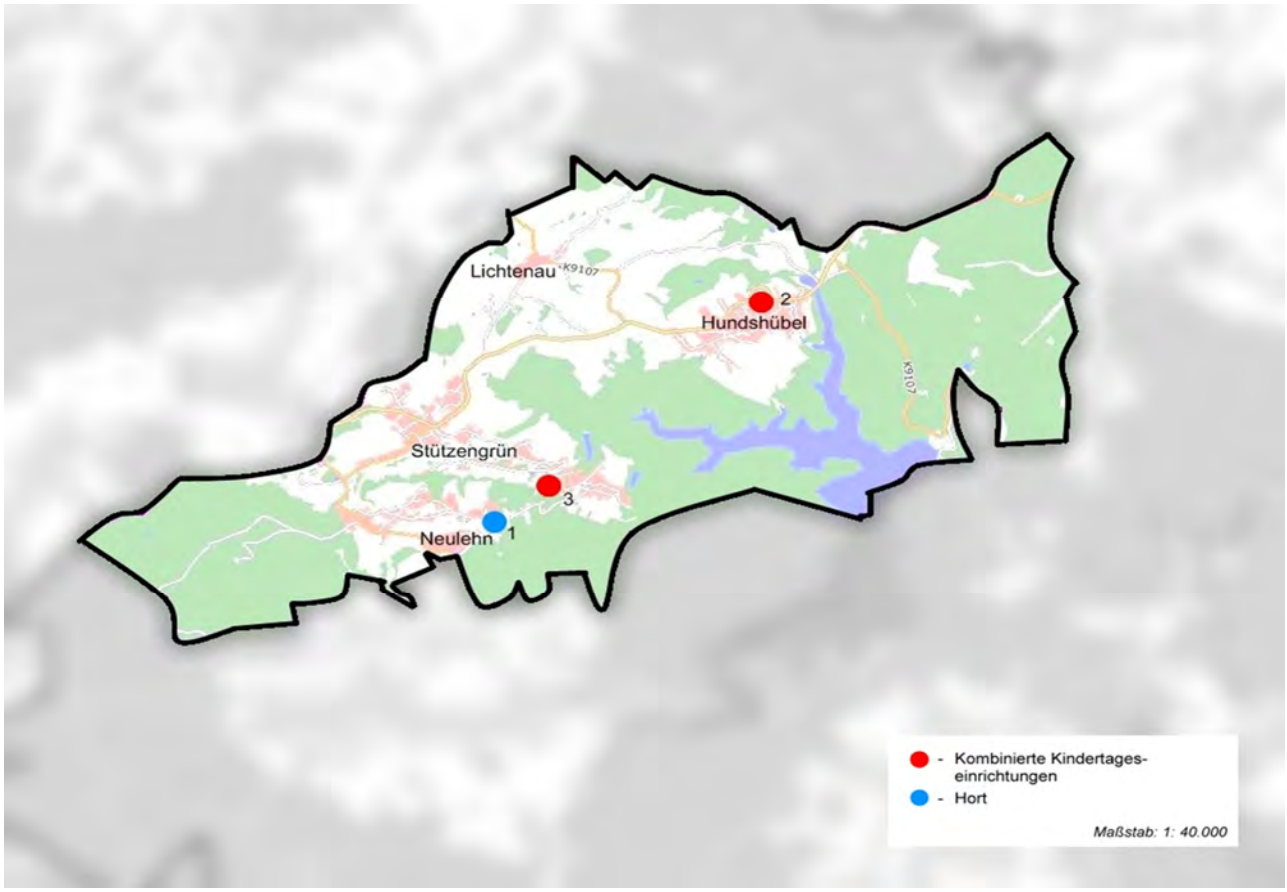

WMS-Übersichtskarte© Staatsbetrieb Geobasisinformation und Vermessung Sachsen
Verwaltungsgrenzen© Staatsbetrieb Geobasisinformation und Vermessung Sachsen

Nr.	Kindertageseinrichtungen und Kindertagespflegestellen	Träger-schaft			Kapazität nach Betriebserlaubnis in Kitas bzw. Plätze in Kindertagespflegestellen					bei Kommunen u. Trägern betriebene Plätze in Kitas bzw. Kindertagespflegestellen zum 30.06.2022					Belegung zum 30.06.2022				
		kommunal	frei	KTP	U3	ab vollend. 3. Lbj. bis Schuleintr.	Beginn Schulpfl. bis 4. Kl.	*gesamt*	davon EGH	U3	ab vollend. 3. Lbj. bis Schuleintr.	Beginn Schulpfl. bis 4. Kl.	*gesamt*	davon EGH	U3	ab vollend. 3. Lbj. bis Schuleintr.	Beginn Schulpfl. bis 4. Kl.	*gesamt*	davon EGH
Bestandserhebung zum 30.06.2022																			
1	Hort SpieleSpaß	x			0	0	195	***195***	0	0	0	195	***195***	0	0	0	184	***184***	0
2	Kita Mäusekiste		x		23	63	0	***86***	4	23	50	0	***73***	4	12	32	0	***44***	2
3	Kita Waldwichtel		x		18	57	0	***75***	3	18	55	0	***73***	3	10	49	0	***59***	0
	gesamt	***1***	***2***	***0***				***356***	***7***	***41***	***105***	***195***	***341***	***7***	***22***	***81***	***184***	***287***	***2***

30.06.2022		Krippe	Kiga	Hort
Anzahl der wohnhaften Kinder gesamt:	**272**	61	96	115
Versorgungsgrad in Prozent		67,21	109,38	169,57
Inanspruchnahme in Prozent		36,07	84,38	160,00
Auslastung in Prozent		53,66	77,14	94,36

Fortschreibung für **Gemeinde Stützengrün**

Nr.	Kindertageseinrichtungen und Kindertagespflegestellen	Anzahl der wohnhaften Kinder				bei Kommunen u. Trägern geplante Plätze in Kitas bzw. Kindertagespflegestellen				prognostizierter Versorgungsgrad in Prozent		
		U3	ab vollend. 3. Lbj. bis Schuleintr.	Beginn Schulpfl. bis 4. Kl.	*gesamt*	U3	ab vollend. 3. Lbj. bis Schuleintr.	Beginn Schulpfl. bis 4. Kl.	*gesamt*	U3	ab vollend. 3. Lbj. bis Schuleintr.	Beginn Schulpfl. bis 4. Kl.
Bedarfsplan 2022/2023												
1	Hort SpieleSpaß					0	0	205	***205***			
2	Kita Mäusekiste					23	35	0	***58***			
3	Kita Waldwichtel					18	45	0	***63***			
	gesamt	***71***	***76***	***128***	***275***	***41***	***80***	***205***	***326***	***58***	***105***	***160***
Bedarfsplan 2023/2024												
1	Hort SpieleSpaß					0	0	205	***205***			
2	Kita Mäusekiste					23	35	0	***58***			
3	Kita Waldwichtel					18	45	0	***63***			
	gesamt	***73***	***81***	***116***	***270***	***41***	***80***	***205***	***326***	***56***	***99***	***177***
Bedarfsplan 2024/2025												
1	Hort SpieleSpaß					0	0	185	***185***			
2	Kita Mäusekiste					23	35	0	***58***			
3	Kita Waldwichtel					18	50	0	***68***			
	gesamt	***75***	***84***	***104***	***263***	***41***	***85***	***185***	***311***	***55***	***101***	***178***
Bedarfsplan 2025/2026												
1	Hort SpieleSpaß					0	0	180	***180***			
2	Kita Mäusekiste					23	35	0	***58***			
3	Kita Waldwichtel					18	50	0	***68***			
	gesamt	***75***	***86***	***96***	***257***	***41***	***85***	***180***	***306***	***55***	***99***	***188***

Planungsaussage:

Es steht ein vielfältiges, bedarfsgerechtes Betreuungsangebot zur Verfügung.

Durch die Schulkooperation wird der Hort SpieleSpaß (Nr. 1) von Kindern aus anderen Kommunen in Anpruch genommen, so dass der Versorgungsgrad deutlich über 100 % liegt. Um dem perspektivisch weiter anwachsenden Hortbedarf gerecht zu werden, erfolgte eine Kapazitätserweiterung.

Gemeinde Tannenberg

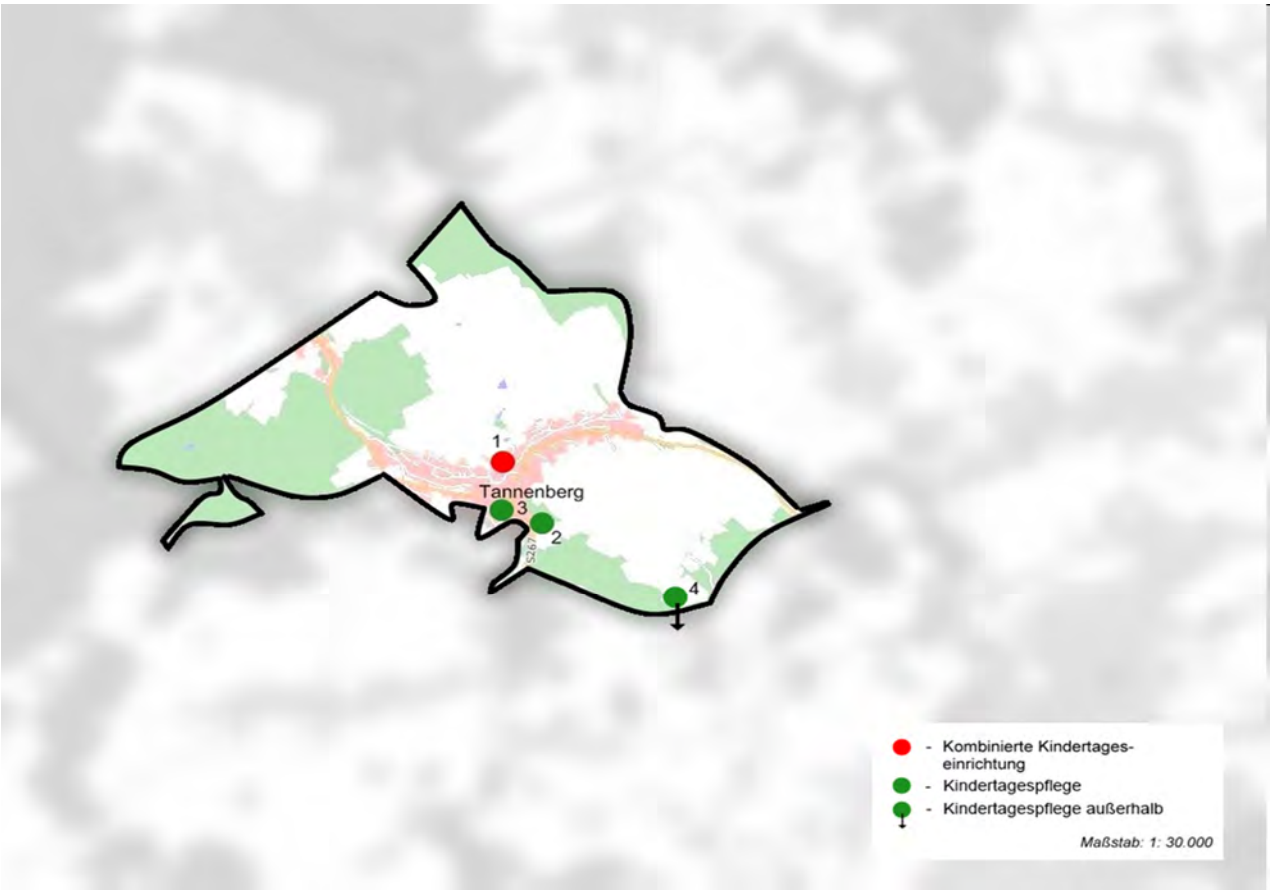

WMS-Übersichtskarte© Staatsbetrieb Geobasisinformation und Vermessung Sachsen
Verwaltungsgrenzen© Staatsbetrieb Geobasisinformation und Vermessung Sachsen

Nr.	Kindertageseinrichtungen und Kindertagespflegestellen	Träger-schaft			Kapazität nach Betriebserlaubnis in Kitas bzw. Plätze in Kindertagespflegestellen					bei Kommunen u. Trägern betriebene Plätze in Kitas bzw. Kindertagespflegestellen zum 30.06.2022					Belegung zum 30.06.2022				
		kommunal	frei	KTP	U3	ab vollend. 3. Lbj. bis Schuleintr.	Beginn Schulpfl. bis 4. Kl.	*gesamt*	davon EGH	U3	ab vollend. 3. Lbj. bis Schuleintr.	Beginn Schulpfl. bis 4. Kl.	*gesamt*	davon EGH	U3	ab vollend. 3. Lbj. bis Schuleintr.	Beginn Schulpfl. bis 4. Kl.	*gesamt*	davon EGH
Bestandserhebung zum 30.06.2022																			
1	Kita Tannen-Zwerge	x			5	31	0	***36***	0	3	33	0	***36***	0	1	28	0	***29***	0
2	KTP De Tannenberger Wichteln Frau Hertwig			x	5	0	0	5	0	5	0	0	5	0	5	0	0	5	0
3	KTP Frau Riegel			x	5	0	0	5	0	5	0	0	5	0	4	0	0	4	0
4	KTP Pünktchen Frau Viertel			x	3	0	0	3	0	3	0	0	3	0	3	0	0	3	0
	gesamt	***1***	***0***	***3***				***49***	***0***	***16***	***33***	***0***	***49***	***0***	***13***	***28***	***0***	***41***	***0***

30.06.2022		Krippe	Kiga	Hort
Anzahl der wohnhaften Kinder gesamt:	**86**	24	34	28
Versorgungsgrad in Prozent		66,67	97,06	0,00
Inanspruchnahme in Prozent		54,17	82,35	0,00
Auslastung in Prozent		81,25	84,85	0,00

Fortschreibung für **Gemeinde Tannenberg**

Nr.	Kindertageseinrichtungen und Kindertagespflegestellen	Anzahl der wohnhaften Kinder				bei Kommunen u. Trägern geplante Plätze in Kitas bzw. Kindertagespflegestellen				prognostizierter Versorgungsgrad in Prozent		
		U3	ab vollend. 3. Lbj. bis Schuleintr.	Beginn Schulpfl. bis 4. Kl.	*gesamt*	U3	ab vollend. 3. Lbj. bis Schuleintr.	Beginn Schulpfl. bis 4. Kl.	*gesamt*	U3	ab vollend. 3. Lbj. bis Schuleintr.	Beginn Schulpfl. bis 4. Kl.
Bedarfsplan 2022/2023												
1	Kita Tannen-Zwerge					3	33	0	***36***			
2	KTP De Tannenberger Wichteln Frau Hertwig					5	0	0	***5***			
3	KTP Frau Riegel					5	0	0	***5***			
4	KTP Pünktchen Frau Viertel					3	0	0	***3***			
	gesamt	***18***	***37***	***32***	***87***	***16***	***33***	***0***	***49***	***89***	***89***	***0***
Bedarfsplan 2023/2024												
1	Kita Tannen-Zwerge					3	33	0	***36***			
2	KTP De Tannenberger Wichteln Frau Hertwig					5	0	0	***5***			
3	KTP Frau Riegel					5	0	0	***5***			
4	KTP Pünktchen Frau Viertel					3	0	0	***3***			
	gesamt	***17***	***32***	***35***	***84***	***16***	***33***	***0***	***49***	***94***	***103***	***0***
Bedarfsplan 2024/2025												
1	Kita Tannen-Zwerge					3	33	0	***36***			
2	KTP De Tannenberger Wichteln Frau Hertwig					5	0	0	***5***			
3	KTP Frau Riegel					5	0	0	***5***			
4	KTP Pünktchen Frau Viertel					3	0	0	***3***			
	gesamt	***15***	***29***	***40***	***84***	***16***	***33***	***0***	***49***	***107***	***114***	***0***
Bedarfsplan 2025/2026												
1	Kita Tannen-Zwerge					3	33	0	***36***			
2	KTP De Tannenberger Wichteln Frau Hertwig					5	0	0	***5***			
3	KTP Frau Riegel					5	0	0	***5***			
4	KTP Pünktchen Frau Viertel					3	0	0	***3***			
	gesamt	***13***	***30***	***34***	***77***	***16***	***33***	***0***	***49***	***123***	***110***	***0***

Planungsaussage:

Es steht ein vielfältiges, bedarfsgerechtes Betreuungsangebot zur Verfügung.

Im Betreuungsangebot befinden sich drei Plätze in einer KTP außerhalb der Kommune.

Aufgrund des GS-Standortes in Geyer nehmen die Hortkinder dort Plätze in Anspruch.

Stadt Thalheim/Erzgeb.

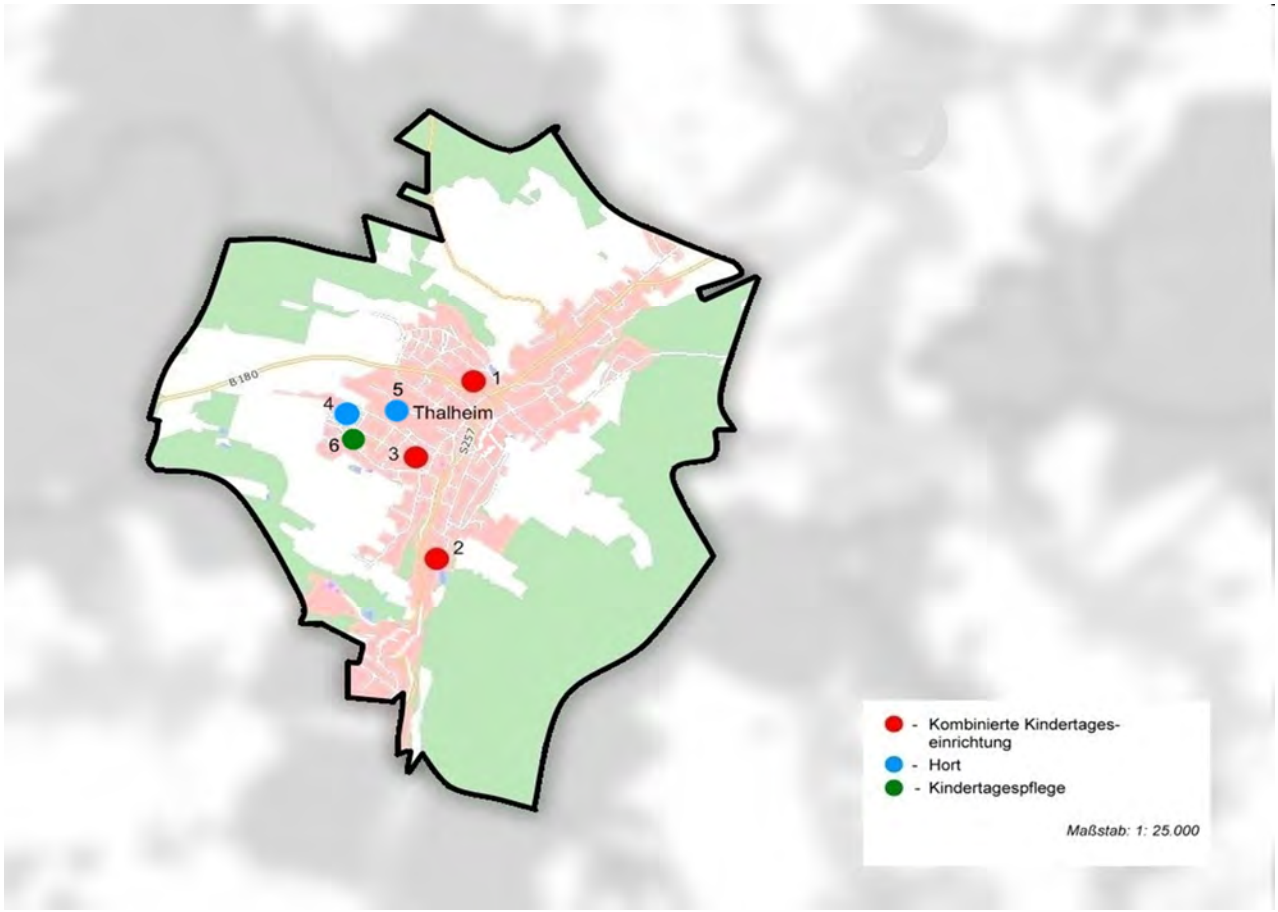

WMS-Übersichtskarte© Staatsbetrieb Geobasisinformation und Vermessung Sachsen
Verwaltungsgrenzen© Staatsbetrieb Geobasisinformation und Vermessung Sachsen

Nr.	Kindertageseinrichtungen und Kindertagespflegestellen	Träger-schaft			Kapazität nach Betriebserlaubnis in Kitas bzw. Plätze in Kindertagespflegestellen					bei Kommunen u. Trägern betriebene Plätze in Kitas bzw. Kindertagespflegestellen zum 30.06.2022					Belegung zum 30.06.2022				
		kommunal	frei	KTP	U3	ab vollend. 3. Lbj. bis Schuleintr.	Beginn Schulpfl. bis 4. Kl.	*gesamt*	davon EGH	U3	ab vollend. 3. Lbj. bis Schuleintr.	Beginn Schulpfl. bis 4. Kl.	*gesamt*	davon EGH	U3	ab vollend. 3. Lbj. bis Schuleintr.	Beginn Schulpfl. bis 4. Kl.	*gesamt*	davon EGH
Bestandserhebung zum 30.06.2022																			
1	Kita Sonnenschein		x		48	129	0	***177***	12	48	110	0	***158***	12	42	85	0	***127***	3
2	Kita Bienenkorb		x		23	63	0	***86***	7	23	63	0	***86***	7	16	68	0	***84***	1
3	Kita Kinderland am Steinberg		x		15	32	0	***47***	0	15	32	0	***47***	0	12	32	0	***44***	0
4	Drei-Tannen-Hort an der GS		x		0	0	250	***250***	6	0	0	250	***250***	6	0	0	220	***220***	1
5	Hort an der Montessori-GS Thalheim		x		0	0	40	***40***	6	0	0	40	***40***	6	0	0	21	***21***	0
6	KTP Sausewind Frau Elfring			x	5	0	0	5	0	5	0	0	5	0	3	0	0	3	0
	gesamt	***0***	***5***	***1***				***605***	***31***	***91***	***205***	***290***	***586***	***31***	***73***	***185***	***241***	***499***	***5***

30.06.2022		Krippe	Kiga	Hort
Anzahl der wohnhaften Kinder gesamt:	**550**	143	198	209
Versorgungsgrad in Prozent		63,64	103,54	138,76
Inanspruchnahme in Prozent		51,05	93,43	115,31
Auslastung in Prozent		80,22	90,24	83,10

Fortschreibung für **Stadt Thalheim/Erzgeb.**

Nr.	Kindertageseinrichtungen und Kindertagespflegestellen	Anzahl der wohnhaften Kinder				bei Kommunen u. Trägern geplante Plätze in Kitas bzw. Kindertagespflegestellen				prognostizierter Versorgungsgrad in Prozent		
		U3	ab vollend. 3. Lbj. bis Schuleintr.	Beginn Schulpfl. bis 4. Kl.	*gesamt*	U3	ab vollend. 3. Lbj. bis Schuleintr.	Beginn Schulpfl. bis 4. Kl.	*gesamt*	U3	ab vollend. 3. Lbj. bis Schuleintr.	Beginn Schulpfl. bis 4. Kl.
Bedarfsplan 2022/2023												
1	Kita Sonnenschein					48	110	0	***158***			
2	Kita Bienenkorb					23	63	0	***86***			
3	Kita Kinderland am Steinberg					24	40	0	***64***			
4	Drei-Tannen-Hort an der GS					0	0	250	***250***			
5	Hort an der Montessori-GS Thalheim					0	0	40	***40***			
6	KTP Sausewind Frau Elfring					5	0	0	***5***			
	gesamt	***138***	***201***	***221***	***560***	***100***	***213***	***290***	***603***	***72***	***106***	***131***
Bedarfsplan 2023/2024												
1	Kita Sonnenschein					48	119	0	***167***			
2	Kita Bienenkorb					23	63	0	***86***			
3	Kita Kinderland am Steinberg					24	40	0	***64***			
4	Drei-Tannen-Hort an der GS					0	0	250	***250***			
5	Hort an der Montessori-GS Thalheim					0	0	40	***40***			
6	KTP Sausewind Frau Elfring					5	0	0	***5***			
	gesamt	***136***	***215***	***203***	***554***	***100***	***222***	***290***	***612***	***74***	***103***	***143***
Bedarfsplan 2024/2025												
1	Kita Sonnenschein					48	110	0	***158***			
2	Kita Bienenkorb					23	63	0	***86***			
3	Kita Kinderland am Steinberg					24	40	0	***64***			
4	Drei-Tannen-Hort an der GS					0	0	250	***250***			
5	Hort an der Montessori-GS Thalheim					0	0	40	***40***			
6	KTP Sausewind Frau Elfring					5	0	0	***5***			
	gesamt	***150***	***195***	***197***	***542***	***100***	***213***	***290***	***603***	***67***	***109***	***147***
Bedarfsplan 2025/2026												
1	Kita Sonnenschein					48	110	0	***158***			
2	Kita Bienenkorb					23	63	0	***86***			
3	Kita Kinderland am Steinberg					24	40	0	***64***			
4	Drei-Tannen-Hort an der GS					0	0	250	***250***			
5	Hort an der Montessori-GS Thalheim					0	0	40	***40***			
6	KTP Sausewind Frau Elfring					5	0	0	***5***			
	gesamt	***150***	***193***	***198***	***541***	***100***	***213***	***290***	***603***	***67***	***110***	***146***

Planungsaussage:

Es steht ein vielfältiges, bedarfsgerechtes Betreuungsangebot zur Verfügung.

Aufgrund des besonderen Schulprofils der GS Thalheim (LRS-Klassen) sowie der Montessori-GS Thalheim wird die Hortbetreuung auch von vielen Kindern aus den umliegenden Kommunen in Anspruch genommen. Somit liegt der Versorgunggrad im Hort deutlich über 100 %.

In der Kita Kinderland am Steinberg (Nr. 3) konnte nach umfangreichen Baumaßnahmen die Platzkapazität auf 64 Plätze erhöht werden.

Gemeinde Thermalbad Wiesenbad

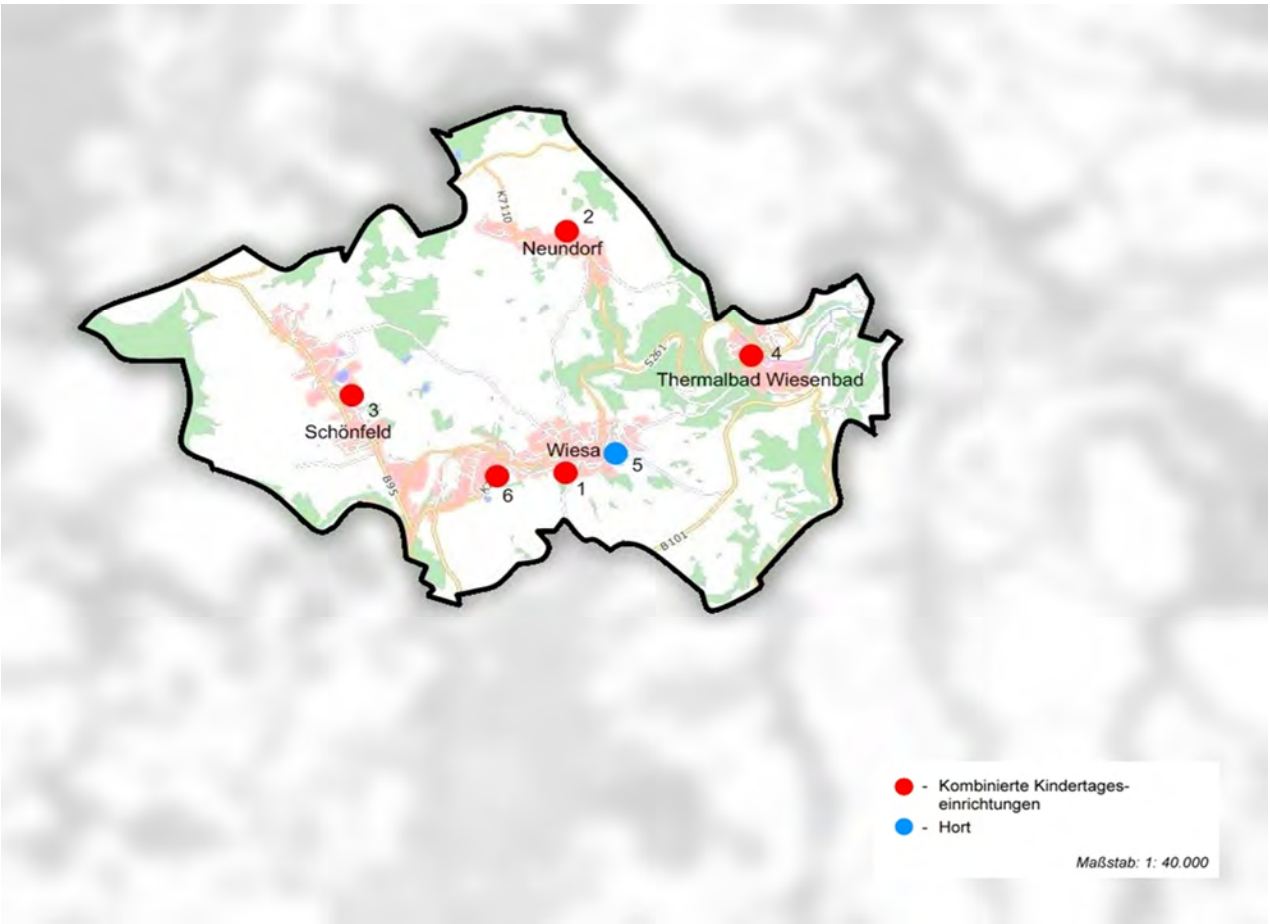

WMS-Übersichtskarte© Staatsbetrieb Geobasisinformation und Vermessung Sachsen
Verwaltungsgrenzen© Staatsbetrieb Geobasisinformation und Vermessung Sachsen

Nr.	Kindertageseinrichtungen und Kindertagespflegestellen	Träger-schaft			Kapazität nach Betriebserlaubnis in Kitas bzw. Plätze in Kindertagespflegestellen					bei Kommunen u. Trägern betriebene Plätze in Kitas bzw. Kindertagespflegestellen zum 30.06.2022					Belegung zum 30.06.2022				
		kommunal	frei	KTP	U3	ab vollend. 3. Lbj. bis Schuleintr.	Beginn Schulpfl. bis 4. Kl.	*gesamt*	davon EGH	U3	ab vollend. 3. Lbj. bis Schuleintr.	Beginn Schulpfl. bis 4. Kl.	*gesamt*	davon EGH	U3	ab vollend. 3. Lbj. bis Schuleintr.	Beginn Schulpfl. bis 4. Kl.	*gesamt*	davon EGH
Bestandserhebung zum 30.06.2022																			
1	Kita Sonnenblume	x			10	26	0	***36***	0	8	23	0	***31***	0	3	20	0	***23***	0
2	Kita Starennest	x			10	28	0	***38***	0	8	23	0	***31***	0	6	17	0	***23***	0
3	Kita Weberteichzwerge	x			15	27	18	***60***	0	13	26	18	***57***	0	7	26	8	***41***	0
4	Kita Zwergenland	x			17	36	0	***53***	0	15	32	0	***47***	0	5	26	0	***31***	0
5	Hort Wiesa	x			0	0	80	***80***	0	0	0	80	***80***	0	0	0	80	***80***	0
6	Kita Wiesenkinder		x		11	29	0	***40***	7	9	27	0	***36***	7	6	26	0	***32***	4
	gesamt	***5***	***1***	***0***				***307***	***7***	***53***	***131***	***98***	***282***	***7***	***27***	***115***	***88***	***230***	***4***

30.06.2022		Krippe	Kiga	Hort
Anzahl der wohnhaften Kinder gesamt:	**309**	67	113	129
Versorgungsgrad in Prozent		79,10	115,93	75,97
Inanspruchnahme in Prozent		40,30	101,77	68,22
Auslastung in Prozent		50,94	87,79	89,80

Fortschreibung für **Gemeinde Thermalbad Wiesenbad**

Nr.	Kindertageseinrichtungen und Kindertagespflegestellen	Anzahl der wohnhaften Kinder				bei Kommunen u. Trägern geplante Plätze in Kitas bzw. Kindertagespflegestellen				prognostizierter Versorgungsgrad in Prozent		
		U3	ab vollend. 3. Lbj. bis Schuleintr.	Beginn Schulpfl. bis 4. Kl.	*gesamt*	U3	ab vollend. 3. Lbj. bis Schuleintr.	Beginn Schulpfl. bis 4. Kl.	*gesamt*	U3	ab vollend. 3. Lbj. bis Schuleintr.	Beginn Schulpfl. bis 4. Kl.
Bedarfsplan 2022/2023												
1	Kita Sonnenblume					7	21	0	***28***			
2	Kita Starennest					7	23	0	***30***			
3	Kita Weberteichzwerge					11	22	18	***51***			
4	Kita Zwergenland					13	31	0	***44***			
5	Hort Wiesa					0	0	80	***80***			
6	Kita Wiesenkinder					8	24	0	***32***			
	gesamt	***61***	***114***	***128***	***303***	***46***	***121***	***98***	***265***	***75***	***106***	***77***
Bedarfsplan 2023/2024												
1	Kita Sonnenblume					7	20	0	***27***			
2	Kita Starennest					7	22	0	***29***			
3	Kita Weberteichzwerge					11	21	18	***50***			
4	Kita Zwergenland					13	30	0	***43***			
5	Hort Wiesa					0	0	80	***80***			
6	Kita Wiesenkinder					8	23	0	***31***			
	gesamt	***68***	***96***	***117***	***281***	***46***	***116***	***98***	***260***	***68***	***121***	***84***
Bedarfsplan 2024/2025												
1	Kita Sonnenblume					10	26	0	***36***			
2	Kita Starennest					10	28	0	***38***			
3	Kita Weberteichzwerge					15	27	18	***60***			
4	Kita Zwergenland					17	36	0	***53***			
5	Hort Wiesa					0	0	80	***80***			
	gesamt	***66***	***85***	***122***	***273***	***52***	***117***	***98***	***267***	***79***	***138***	***80***
Bedarfsplan 2025/2026												
1	Kita Sonnenblume					10	26	0	***36***			
2	Kita Starennest					10	28	0	***38***			
3	Kita Weberteichzwerge					15	45	0	***60***			
4	Kita Zwergenland					17	36	0	***53***			
5	Hort Wiesa					0	0	110	***110***			
	gesamt	***66***	***89***	***113***	***268***	***52***	***135***	***110***	***297***	***79***	***152***	***97***

Planungsaussage:

Es steht ein bedarfsgerechtes Betreuungsangebot zur Verfügung.

Um dem Betreuungsbedarf von Kindern mit Eingliederungshilfe noch besser zu entsprechen, wurde die Betriebserlaubnis der Kita Weberteichzwerge (Nr. 3) im Planungszeitraum 2022/2023 entsprechend angepasst. Dies ist auch in der Kita Zwergenland (Nr. 4) vorgesehen.

Zur Optimierung und nachhaltigen Gestaltung der Betreuungsstrukturen soll die Hortbetreuung im Kontext des Ganztagsausbaus ab 2025/2026 am Standort des Hortes Wiesa (Nr. 5) zusammengefasst und bedarfsgerecht erweitert werden. Die frei werdenen Kapazitäten in der Kita Weberteichzwerge (Nr. 3) kommen der altersgemischten Betreuung bis zum Schuleintritt zugute.

Zum 01.01.2024 wird die Kita Wiesenkinder (Nr. 6) in kommunale Trägerschaft überführt. Zukünftig werden die Kinder dann in den anderen Kitas (Nr. 1 bis 4) betreut.

Stadt Thum

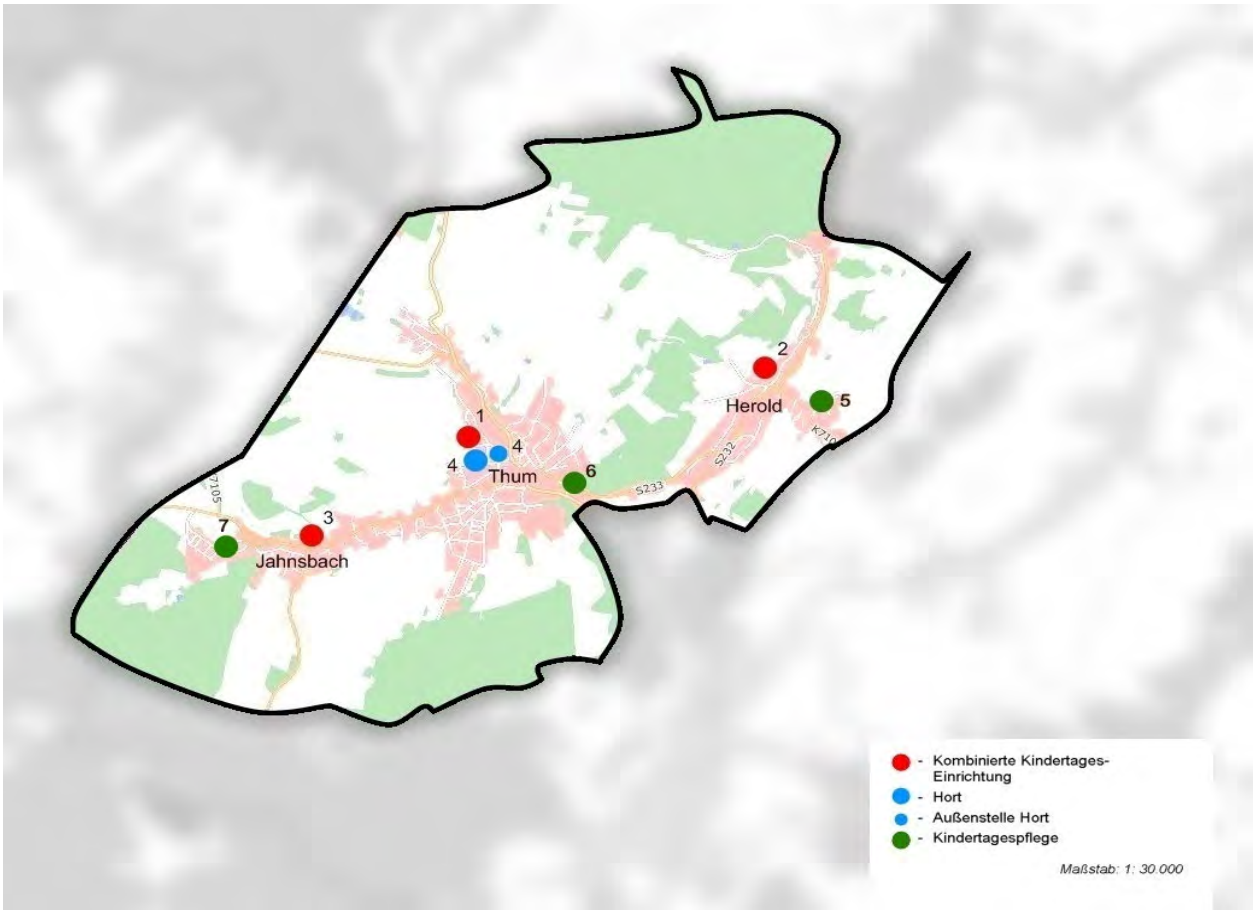

WMS-Übersichtskarte© Staatsbetrieb Geobasisinformation und Vermessung Sachsen
Verwaltungsgrenzen© Staatsbetrieb Geobasisinformation und Vermessung Sachsen

Nr.	Kindertageseinrichtungen und Kindertagespflegestellen	Träger-schaft			Kapazität nach Betriebserlaubnis in Kitas bzw. Plätze in Kindertagespflegestellen					bei Kommunen u. Trägern betriebene Plätze in Kitas bzw. Kindertagespflegestellen zum 30.06.2022					Belegung zum 30.06.2022				
		kommunal	frei	KTP	U3	ab vollend. 3. Lbj. bis Schuleintr.	Beginn Schulpfl. bis 4. Kl.	*gesamt*	davon EGH	U3	ab vollend. 3. Lbj. bis Schuleintr.	Beginn Schulpfl. bis 4. Kl.	*gesamt*	davon EGH	U3	ab vollend. 3. Lbj. bis Schuleintr.	Beginn Schulpfl. bis 4. Kl.	*gesamt*	davon EGH
Bestandserhebung zum 30.06.2022																			
1	Kita Bummi	x			34	104	0	***138***	12	34	104	0	***138***	12	20	97	0	***117***	12
2	Kita Herolder Spatzen	x			28	55	0	***83***	8	28	55	0	***83***	8	19	55	0	***74***	8
3	Kita Pünktchen	x			10	52	0	***62***	0	10	52	0	***62***	0	5	31	0	***36***	0
4	Hort Thum	x			0	0	189	***189***	1	0	0	189	***189***	1	0	0	147	***147***	0
5	KTP Villa Sonnenschein Frau Wetzel			x	5	0	0	5	0	5	0	0	5	0	0	0	0	0	0
6	KTP happy kids Frau Findeisen / Frau Meier			x	5	0	0	5	0	5	0	0	5	0	5	0	0	5	0
7	KTP Kleine Entdecker Frau Hähnel			x	5	0	0	5	0	5	0	0	5	0	5	0	0	5	0
	gesamt	***4***	***0***	***3***				***487***	***21***	***87***	***211***	***189***	***487***	***21***	***54***	***183***	***147***	***384***	***20***

30.06.2022		Krippe	Kiga	Hort
Anzahl der wohnhaften Kinder gesamt:	**497**	113	190	194
Versorgungsgrad in Prozent		76,99	111,05	97,42
Inanspruchnahme in Prozent		47,79	96,32	75,77
Auslastung in Prozent		62,07	86,73	77,78

Fortschreibung für **Stadt Thum**

Nr.	Kindertageseinrichtungen und Kindertagespflegestellen	Anzahl der wohnhaften Kinder				bei Kommunen u. Trägern geplante Plätze in Kitas bzw. Kindertagespflegestellen				prognostizierter Versorgungsgrad in Prozent		
		U3	ab vollend. 3. Lbj. bis Schuleintr.	Beginn Schulpfl. bis 4. Kl.	*gesamt*	U3	ab vollend. 3. Lbj. bis Schuleintr.	Beginn Schulpfl. bis 4. Kl.	*gesamt*	U3	ab vollend. 3. Lbj. bis Schuleintr.	Beginn Schulpfl. bis 4. Kl.
Bedarfsplan 2022/2023												
1	Kita Bummi					34	100	0	***134***			
2	Kita Herolder Spatzen					28	50	0	***78***			
3	Kita Pünktchen					10	42	0	***52***			
4	Hort Thum					0	0	189	***189***			
5	KTP Villa Sonnenschein Frau Wetzel					5	0	0	***5***			
6	KTP happy kids Frau Findeisen / Frau Meier					5	0	0	***5***			
7	KTP Kleine Entdecker Frau Hähnel					5	0	0	***5***			
	gesamt	***115***	***179***	***200***	***494***	***87***	***192***	***189***	***468***	***76***	***107***	***95***
Bedarfsplan 2023/2024												
1	Kita Bummi					34	100	0	***134***			
2	Kita Herolder Spatzen					28	50	0	***78***			
3	Kita Pünktchen					10	42	0	***52***			
4	Hort Thum					0	0	189	***189***			
5	KTP Villa Sonnenschein Frau Wetzel					5	0	0	***5***			
7	KTP Kleine Entdecker Frau Hähnel					5	0	0	***5***			
	gesamt	***110***	***168***	***205***	***483***	***82***	***192***	***189***	***463***	***75***	***114***	***92***
Bedarfsplan 2024/2025												
1	Kita Bummi					34	100	0	***134***			
2	Kita Herolder Spatzen					28	50	0	***78***			
3	Kita Pünktchen					10	42	0	***52***			
4	Hort Thum					0	0	189	***189***			
5	KTP Villa Sonnenschein Frau Wetzel					5	0	0	***5***			
7	KTP Kleine Entdecker Frau Hähnel					5	0	0	***5***			
	gesamt	***115***	***159***	***195***	***469***	***82***	***192***	***189***	***463***	***71***	***121***	***97***
Bedarfsplan 2025/2026												
1	Kita Bummi					34	100	0	***134***			
2	Kita Herolder Spatzen					28	50	0	***78***			
3	Kita Pünktchen					10	42	0	***52***			
4	Hort Thum					0	0	189	***189***			
5	KTP Villa Sonnenschein Frau Wetzel					5	0	0	***5***			
7	KTP Kleine Entdecker Frau Hähnel					5	0	0	***5***			
	gesamt	***110***	***153***	***190***	***453***	***82***	***192***	***189***	***463***	***75***	***125***	***99***

Planungsaussage:

Es steht ein vielfältiges, bedarfsgerechtes Betreuungsangebot zur Verfügung.

Für den Erhalt der Hortplätze sowie zur Verbesserung der Betreuungsqualität ist perspektivisch ein Hortanbau an die GS bzw. der Neubau eines separaten Hortgebäudes angedacht.

Im Planungszeitraum reduziert sich das Betreuungsangebot um die KTP happy kids Frau Findeisen / Frau Meier (Nr. 6), die ihre Tätigkeit zum 31.12.2022 beendete. In der Kita Pünktchen (Nr. 3) sollen deshalb die erforderlichen Bedingungen für die Betreuung von Krippenkindern unter zwei Jahren geschaffen werden.

Stadt Wolkenstein

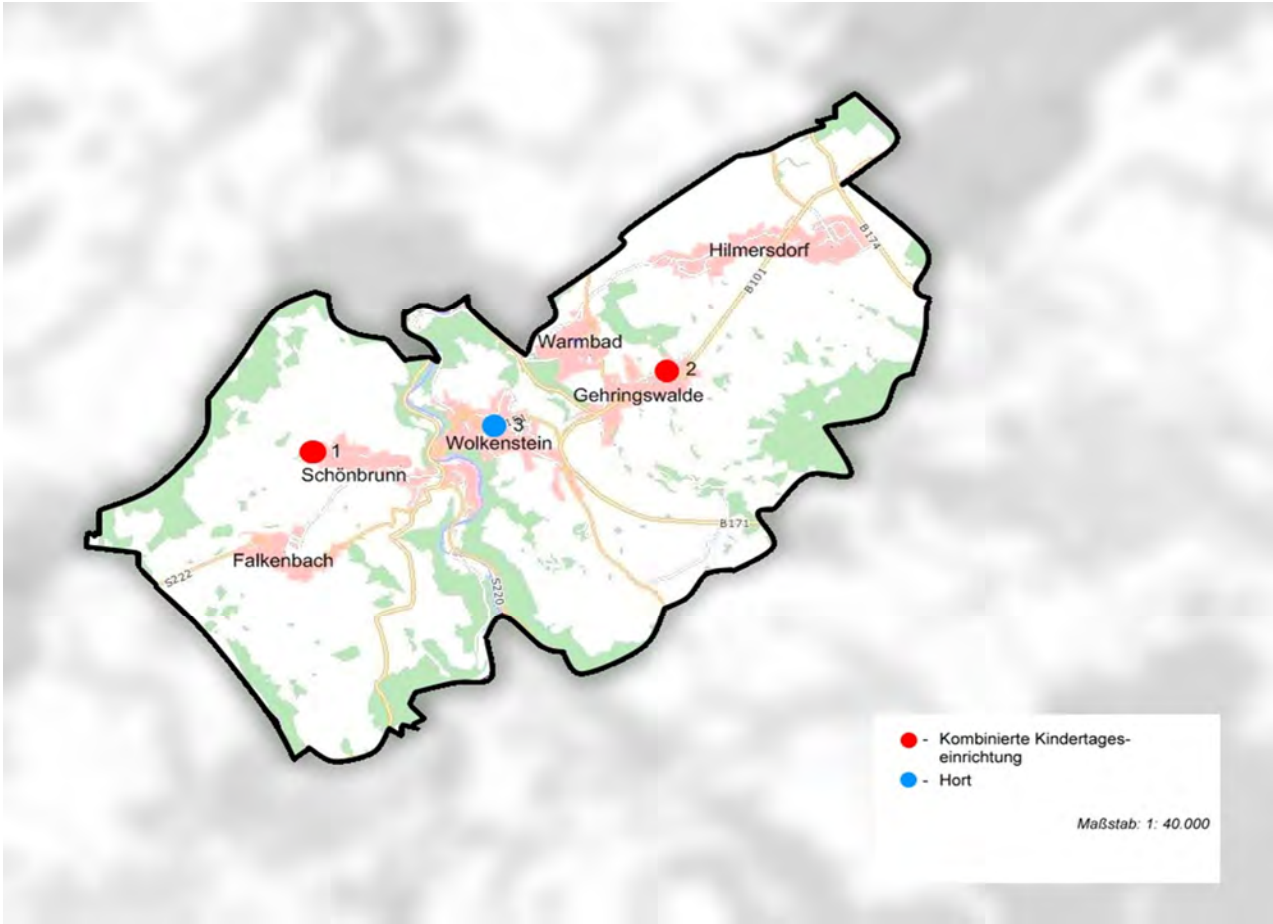

WMS-Übersichtskarte© Staatsbetrieb Geobasisinformation und Vermessung Sachsen
Verwaltungsgrenzen© Staatsbetrieb Geobasisinformation und Vermessung Sachsen

Nr.	Kindertageseinrichtungen und Kindertagespflegestellen	Träger-schaft			Kapazität nach Betriebserlaubnis in Kitas bzw. Plätze in Kindertagespflegestellen					bei Kommunen u. Trägern betriebene Plätze in Kitas bzw. Kindertagespflegestellen zum 30.06.2022					Belegung zum 30.06.2022				
		kommunal	frei	KTP	U3	ab vollend. 3. Lbj. bis Schuleintr.	Beginn Schulpfl. bis 4. Kl.	*gesamt*	davon EGH	U3	ab vollend. 3. Lbj. bis Schuleintr.	Beginn Schulpfl. bis 4. Kl.	*gesamt*	davon EGH	U3	ab vollend. 3. Lbj. bis Schuleintr.	Beginn Schulpfl. bis 4. Kl.	*gesamt*	davon EGH
Bestandserhebung zum 30.06.2022																			
1	Kita Zwergenland	x			28	64	0	***92***	6	28	64	0	***92***	6	18	59	0	***77***	3
2	Kita Regenbogen Gehringswalde	x			19	53	0	***72***	0	19	53	0	***72***	0	16	56	0	***72***	0
3	Hort Wolkenstein	x			0	0	120	***120***	1	0	0	120	***120***	1	0	0	117	***117***	0
	gesamt	***3***	***0***	***0***				***284***	***7***	***47***	***117***	***120***	***284***	***7***	***34***	***115***	***117***	***266***	***3***

30.06.2022		Krippe	Kiga	Hort
Anzahl der wohnhaften Kinder gesamt:	**420**	104	158	158
Versorgungsgrad in Prozent		45,19	74,05	75,95
Inanspruchnahme in Prozent		32,69	72,78	74,05
Auslastung in Prozent		72,34	98,29	97,50

Fortschreibung für **Stadt Wolkenstein**

Nr.	Kindertageseinrichtungen und Kindertagespflegestellen	Anzahl der wohnhaften Kinder				bei Kommunen u. Trägern geplante Plätze in Kitas bzw. Kindertagespflegestellen				prognostizierter Versorgungsgrad in Prozent		
		U3	ab vollend. 3. Lbj. bis Schuleintr.	Beginn Schulpfl. bis 4. Kl.	*gesamt*	U3	ab vollend. 3. Lbj. bis Schuleintr.	Beginn Schulpfl. bis 4. Kl.	*gesamt*	U3	ab vollend. 3. Lbj. bis Schuleintr.	Beginn Schulpfl. bis 4. Kl.
Bedarfsplan 2022/2023												
1	Kita Zwergenland					28	64	0	***92***			
2	Kita Regenbogen Gehringswalde					19	53	0	***72***			
3	Hort Wolkenstein					0	0	120	***120***			
4	Abenteuer-Hort Erzgebirge					0	0	20	***20***			
	gesamt	***103***	***154***	***157***	***414***	***47***	***117***	***140***	***304***	***46***	***76***	***89***
Bedarfsplan 2023/2024												
1	Kita Zwergenland					28	64	0	***92***			
2	Kita Regenbogen Gehringswalde					19	53	0	***72***			
3	Hort Wolkenstein					0	0	150	***150***			
4	Abenteuer-Hort Erzgebirge					0	0	40	***40***			
	gesamt	***103***	***150***	***160***	***413***	***47***	***117***	***190***	***354***	***46***	***78***	***119***
Bedarfsplan 2024/2025												
1	Kita Zwergenland					28	64	0	***92***			
2	Kita Regenbogen Gehringswalde					19	53	0	***72***			
3	Hort Wolkenstein					0	0	150	***150***			
4	Abenteuer-Hort Erzgebirge					0	0	55	***55***			
	gesamt	***102***	***138***	***165***	***405***	***47***	***117***	***205***	***369***	***46***	***85***	***124***
Bedarfsplan 2025/2026												
1	Kita Zwergenland					28	64	0	***92***			
2	Kita Regenbogen Gehringswalde					19	53	0	***72***			
3	Hort Wolkenstein					0	0	150	***150***			
4	Abenteuer-Hort Erzgebirge					0	0	55	***55***			
	gesamt	***102***	***138***	***158***	***398***	***47***	***117***	***205***	***369***	***46***	***85***	***130***

Planungsaussage:

Es steht insgesamt ein bedarfsgerechtes Betreuungsangebot zur Verfügung.

Im Rahmen der Neugründung einer freien demokratischen Schule im Stadtgebiet kam es mit Wirkung zum 01.10.2022 auch zur Neuaufnahme des dazugehörigen Abenteuer-Hortes Erzgebirge (Nr. 4) in den Bedarfsplan. Dieses Betreuungsangebot wird auch entsprechend durch Kinder aus anderen Kommunen genutzt. Um dem darüber hinaus perspektivisch anwachsenden Bedarf an Hortplätzen gerecht zu werden, ist im Hort Wolkenstein (Nr. 3) eine Kapazitätserweiterung vorgesehen.

Ein Teil der wohnhaften Kinder nimmt auch seit mehreren Jahren Betreuungsangebote in umliegenden Kommunen in Anspruch.

Große Kreisstadt Zschopau

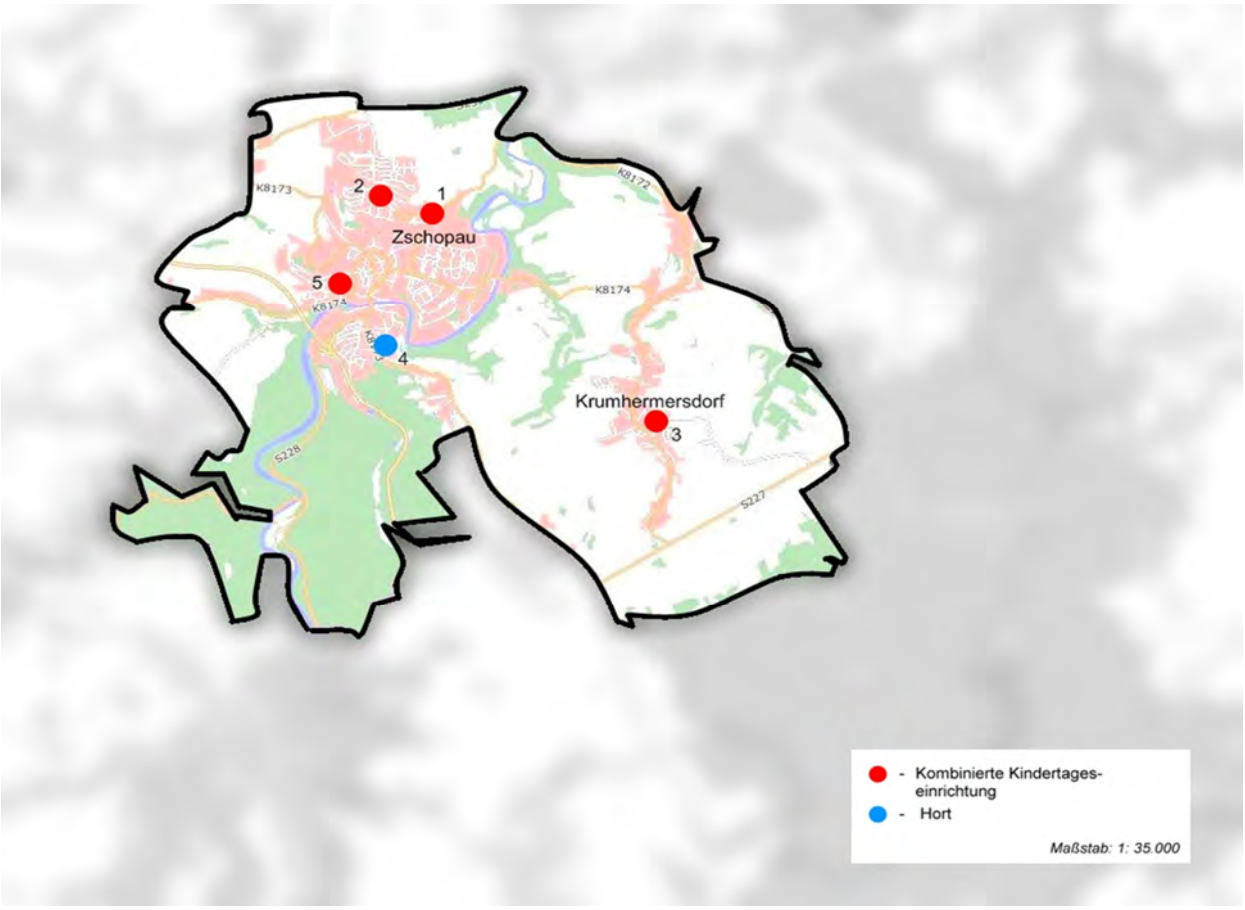

WMS-Übersichtskarte© Staatsbetrieb Geobasisinformation und Vermessung Sachsen
Verwaltungsgrenzen© Staatsbetrieb Geobasisinformation und Vermessung Sachsen

Nr.	Kindertageseinrichtungen und Kindertagespflegestellen	Träger-schaft			Kapazität nach Betriebserlaubnis in Kitas bzw. Plätze in Kindertagespflegestellen					bei Kommunen u. Trägern betriebene Plätze in Kitas bzw. Kindertagespflegestellen zum 30.06.2022					Belegung zum 30.06.2022				
		kommunal	frei	KTP	U3	ab vollend. 3. Lbj. bis Schuleintr.	Beginn Schulpfl. bis 4. Kl.	*gesamt*	davon EGH	U3	ab vollend. 3. Lbj. bis Schuleintr.	Beginn Schulpfl. bis 4. Kl.	*gesamt*	davon EGH	U3	ab vollend. 3. Lbj. bis Schuleintr.	Beginn Schulpfl. bis 4. Kl.	*gesamt*	davon EGH
Bestandserhebung zum 30.06.2022																			
1	Kita Pfiffikus	x			60	140	0	***200***	9	60	140	0	***200***	9	36	113	0	***149***	5
2	Kita Spatzennest	x			30	88	121	***239***	7	30	88	121	***239***	7	18	66	93	***177***	4
3	Kita Bienenhaus	x			18	21	35	***74***	5	17	35	22	***74***	5	11	35	21	***67***	0
4	Hort Am Zschopenberg	x			0	0	110	***110***	1	0	0	110	***110***	1	0	0	98	***98***	0
5	Christl. Kita klein und GROSS		x		14	38	20	***72***	4	14	38	20	***72***	4	13	40	16	***69***	2
	gesamt	***4***	***1***	***0***				***695***	***26***	***121***	***301***	***273***	***695***	***26***	***78***	***254***	***228***	***560***	***11***

30.06.2022		Krippe	Kiga	Hort
Anzahl der wohnhaften Kinder gesamt:	**789**	186	290	313
Versorgungsgrad in Prozent		65,05	103,79	87,22
Inanspruchnahme in Prozent		41,94	87,59	72,84
Auslastung in Prozent		64,46	84,39	83,52

Fortschreibung für **Große Kreisstadt Zschopau**

Nr.	Kindertageseinrichtungen und Kindertagespflegestellen	Anzahl der wohnhaften Kinder				bei Kommunen u. Trägern geplante Plätze in Kitas bzw. Kindertagespflegestellen				prognostizierter Versorgungsgrad in Prozent		
		U3	ab vollend. 3. Lbj. bis Schuleintr.	Beginn Schulpfl. bis 4. Kl.	*gesamt*	U3	ab vollend. 3. Lbj. bis Schuleintr.	Beginn Schulpfl. bis 4. Kl.	*gesamt*	U3	ab vollend. 3. Lbj. bis Schuleintr.	Beginn Schulpfl. bis 4. Kl.
Bedarfsplan 2022/2023												
1	Kita Pfiffikus					60	140	0	***200***			
2	Kita Spatzennest					30	88	121	***239***			
3	Kita Bienenhaus					18	21	35	***74***			
4	Hort Am Zschopenberg					0	0	110	***110***			
5	Christl. Kita klein und GROSS					14	36	20	***70***			
	gesamt	***186***	***280***	***297***	***763***	***122***	***285***	***286***	***693***	***66***	***102***	***96***
Bedarfsplan 2023/2024												
1	Kita Pfiffikus					60	140	0	***200***			
2	Kita Spatzennest					30	88	121	***239***			
3	Kita Bienenhaus					18	21	35	***74***			
4	Hort Am Zschopenberg					0	0	110	***110***			
5	Christl. Kita klein und GROSS					14	36	20	***70***			
	gesamt	***177***	***275***	***296***	***748***	***122***	***285***	***286***	***693***	***69***	***104***	***97***
Bedarfsplan 2024/2025												
1	Kita Pfiffikus					60	140	0	***200***			
2	Kita Spatzennest					30	88	121	***239***			
3	Kita Bienenhaus					18	21	35	***74***			
4	Hort Am Zschopenberg					0	0	110	***110***			
5	Christl. Kita klein und GROSS					14	36	20	***70***			
	gesamt	***189***	***256***	***286***	***731***	***122***	***285***	***286***	***693***	***65***	***111***	***100***
Bedarfsplan 2025/2026												
1	Kita Pfiffikus					60	140	0	***200***			
2	Kita Spatzennest					30	88	121	***239***			
3	Kita Bienenhaus					18	21	35	***74***			
4	Hort Am Zschopenberg					0	0	110	***110***			
5	Christl. Kita klein und GROSS					14	36	20	***70***			
	gesamt	***192***	***248***	***290***	***730***	***122***	***285***	***286***	***693***	***64***	***115***	***99***

Planungsaussage:

Es steht ein vielfältiges, bedarfsgerechtes Betreuungsangebot zur Verfügung.

Zur optimierten Abdeckung von Betreuungsbedarfen ist eine Zweckvereinbarung mit der Gemeinde Gornau geplant.

Gemeinde Zschorlau

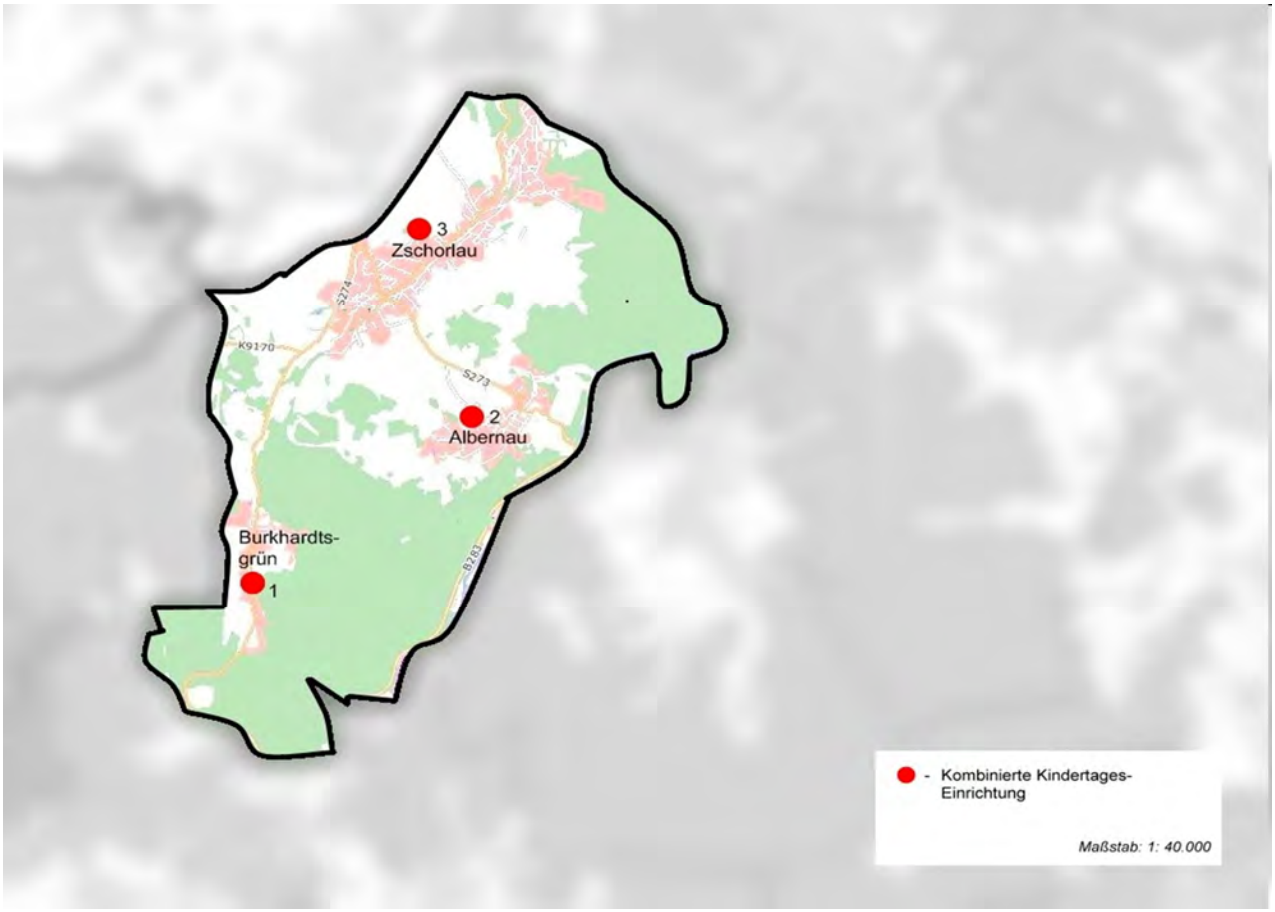

WMS-Übersichtskarte© Staatsbetrieb Geobasisinformation und Vermessung Sachsen
Verwaltungsgrenzen© Staatsbetrieb Geobasisinformation und Vermessung Sachsen

Nr.	Kindertageseinrichtungen und Kindertagespflegestellen	Träger-schaft			Kapazität nach Betriebserlaubnis in Kitas bzw. Plätze in Kindertagespflegestellen					bei Kommunen u. Trägern betriebene Plätze in Kitas bzw. Kindertagespflegestellen zum 30.06.2022					Belegung zum 30.06.2022				
		kommunal	frei	KTP	U3	ab vollend. 3. Lbj. bis Schuleintr.	Beginn Schulpfl. bis 4. Kl.	*gesamt*	davon EGH	U3	ab vollend. 3. Lbj. bis Schuleintr.	Beginn Schulpfl. bis 4. Kl.	*gesamt*	davon EGH	U3	ab vollend. 3. Lbj. bis Schuleintr.	Beginn Schulpfl. bis 4. Kl.	*gesamt*	davon EGH
Bestandserhebung zum 30.06.2022																			
1	Kita Regenbogenland		x		15	32	0	***47***	0	12	35	0	***47***	0	11	32	0	***43***	0
2	Kita Sonnenblume		x		20	65		***85***	0	11	45	29	***85***	0	11	45	29	***85***	0
3	Kita Haus für Kinder		x		38	109	113	***260***	6	38	109	113	***260***	6	14	103	111	***228***	3
	gesamt	***0***	***3***	***0***				***392***	***6***	***61***	***189***	***142***	***392***	***6***	***36***	***180***	***140***	***356***	***3***

30.06.2022		Krippe	Kiga	Hort
Anzahl der wohnhaften Kinder gesamt:	**468**	93	175	200
Versorgungsgrad in Prozent		65,59	108,00	71,00
Inanspruchnahme in Prozent		38,71	102,86	70,00
Auslastung in Prozent		59,02	95,24	98,59

Fortschreibung für **Gemeinde Zschorlau**

Nr.	Kindertageseinrichtungen und Kindertagespflegestellen	Anzahl der wohnhaften Kinder				bei Kommunen u. Trägern geplante Plätze in Kitas bzw. Kindertagespflegestellen				prognostizierter Versorgungsgrad in Prozent		
		U3	ab vollend. 3. Lbj. bis Schuleintr.	Beginn Schulpfl. bis 4. Kl.	*gesamt*	U3	ab vollend. 3. Lbj. bis Schuleintr.	Beginn Schulpfl. bis 4. Kl.	*gesamt*	U3	ab vollend. 3. Lbj. bis Schuleintr.	Beginn Schulpfl. bis 4. Kl.
Bedarfsplan 2022/2023												
1	Kita Regenbogenland					10	30	0	***40***			
2	Kita Sonnenblume					15	20	45	***80***			
3	Kita Haus für Kinder					32	109	113	***254***			
	gesamt	***80***	***155***	***207***	***442***	***57***	***159***	***158***	***374***	***71***	***103***	***76***
Bedarfsplan 2023/2024												
1	Kita Regenbogenland					10	30	0	***40***			
2	Kita Sonnenblume					15	20	45	***80***			
3	Kita Haus für Kinder					32	100	113	***245***			
	gesamt	***81***	***139***	***200***	***420***	***57***	***150***	***158***	***365***	***70***	***108***	***79***
Bedarfsplan 2024/2025												
1	Kita Regenbogenland					10	30	0	***40***			
2	Kita Sonnenblume					15	20	50	***85***			
3	Kita Haus für Kinder					30	95	113	***238***			
	gesamt	***75***	***134***	***191***	***400***	***55***	***145***	***163***	***363***	***73***	***108***	***85***
Bedarfsplan 2025/2026												
1	Kita Regenbogenland					10	30	0	***40***			
2	Kita Sonnenblume					15	15	55	***85***			
3	Kita Haus für Kinder					30	80	113	***223***			
	gesamt	***80***	***113***	***175***	***368***	***55***	***125***	***168***	***348***	***69***	***111***	***96***

Planungsaussage:

Es steht ein bedarfsgerechtes Betreuungsangebot zur Verfügung.

Stadt Zwönitz

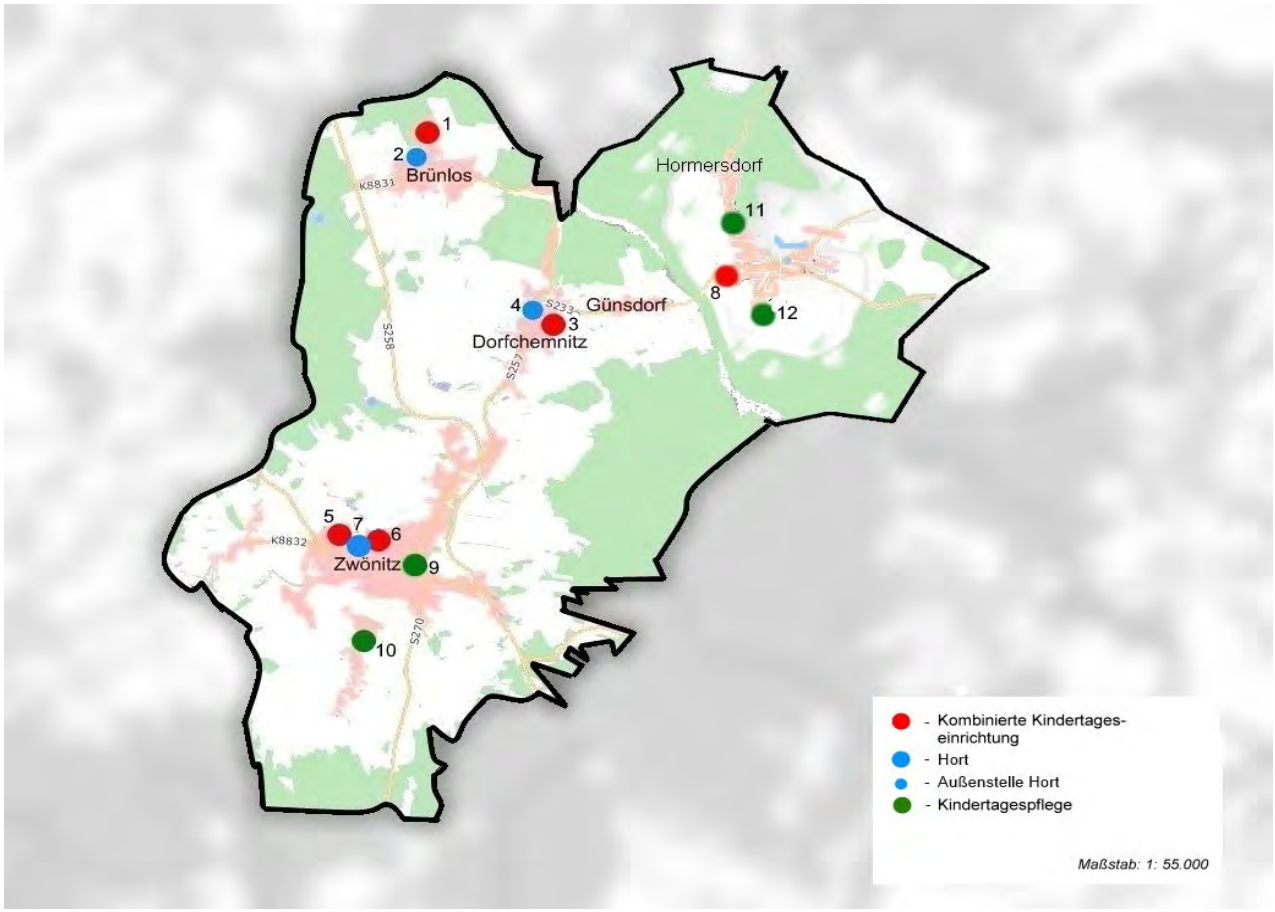

WMS-Übersichtskarte© Staatsbetrieb Geobasisinformation und Vermessung Sachsen
Verwaltungsgrenzen© Staatsbetrieb Geobasisinformation und Vermessung Sachsen

Nr.	Kindertageseinrichtungen und Kindertagespflegestellen	Träger-schaft			Kapazität nach Betriebserlaubnis in Kitas bzw. Plätze in Kindertagespflegestellen					bei Kommunen u. Trägern betriebene Plätze in Kitas bzw. Kindertagespflegestellen zum 30.06.2022					Belegung zum 30.06.2022				
		kommunal	frei	KTP	U3	ab vollend. 3. Lbj. bis Schuleintr.	Beginn Schulpfl. bis 4. Kl.	*gesamt*	davon EGH	U3	ab vollend. 3. Lbj. bis Schuleintr.	Beginn Schulpfl. bis 4. Kl.	*gesamt*	davon EGH	U3	ab vollend. 3. Lbj. bis Schuleintr.	Beginn Schulpfl. bis 4. Kl.	*gesamt*	davon EGH
Bestandserhebung zum 30.06.2022																			
1	Kita Sonnenblume	x			30	68	0	***98***	0	30	68	0	***98***	0	15	48	0	***63***	0
2	Außenstelle Hort (Kita Sonnenblume)	x			0	0	72	***72***	0	0	0	72	***72***	0	0	0	40	***40***	0
3	Kita Sternschnuppe	x			24	73	22	***119***	0	24	73	22	***119***	0	15	61	22	***98***	0
4	Außenstelle Hort (Kita Sternschnuppe)	x			0	0	63	***63***	0	0	0	63	***63***	0	0	0	48	***48***	0
5	Kita Regenbogen	x			51	164	0	***215***	4	51	164	0	***215***	4	36	130	0	***166***	4
6	Kita Sonnenschein		x		55	92	75	***222***	3	42	115	65	***222***	3	32	115	55	***202***	0
7	Hort Goethe-KidZ	x			0	0	177	***177***	0	0	0	177	***177***	0	0	0	148	***148***	0
8	Kita De Huthiebelknepp	x			15	65	95	***175***	5	15	65	95	***175***	5	5	52	84	***141***	2
9	KTP Kleine Grashüpfer Frau Kunstmann			x	5	0	0	5	0	5	0	0	5	0	5	0	0	5	0
10	KTP Haus der kleinen Zwerge Frau Wieland			x	5	0	0	5	0	5	0	0	5	0	5	0	0	5	0
11	KTP Kieferbergküken Frau Gerhardt			x	5	0	0	5	0	5	0	0	5	0	3	0	0	3	0
12	KTP Regenbogen Frau Richter			x	5	0	0	5	0	5	0	0	5	0	4	0	0	4	0
	gesamt	***7***	***1***	***4***				***1.161***	***12***	***182***	***485***	***494***	***1.161***	***12***	***120***	***406***	***397***	***923***	***6***

30.06.2022		Krippe	Kiga	Hort
Anzahl der wohnhaften Kinder gesamt:	**1.157**	276	433	448
Versorgungsgrad in Prozent		65,94	112,01	110,27
Inanspruchnahme in Prozent		43,48	93,76	88,62
Auslastung in Prozent		65,93	83,71	80,36

Fortschreibung für **Stadt Zwönitz**

Nr.	Kindertageseinrichtungen und Kindertagespflegestellen	Anzahl der wohnhaften Kinder				bei Kommunen u. Trägern geplante Plätze in Kitas bzw. Kindertagespflegestellen				prognostizierter Versorgungsgrad in Prozent		
		U3	ab vollend. 3. Lbj. bis Schuleintr.	Beginn Schulpfl. bis 4. Kl.	gesamt	U3	ab vollend. 3. Lbj. bis Schuleintr.	Beginn Schulpfl. bis 4. Kl.	gesamt	U3	ab vollend. 3. Lbj. bis Schuleintr.	Beginn Schulpfl. bis 4. Kl.
	Bedarfsplan 2022/2023											
1	Kita Sonnenblume					30	58	0	**88**			
2	Außenstelle Hort (Kita Sonnenblume)					0	0	55	**55**			
3	Kita Sternschnuppe					24	73	22	**119**			
4	Außenstelle Hort (Kita Sternschnuppe)					0	0	63	**63**			
5	Kita Regenbogen					51	134	0	**185**			
6	Kita Sonnenschein					55	92	75	**222**			
7	Hort Goethe-KidZ					0	0	177	**177**			
8	Kita De Huthiebelknepp					15	65	95	**175**			
9	KTP Kleine Grashüpfer Frau Kunstmann					5	0	0	**5**			
10	KTP Haus der kleinen Zwerge Frau Wieland					5	0	0	**5**			
11	KTP Kieferbergküken Frau Gerhardt					5	0	0	**5**			
12	KTP Regenbogen Frau Richter					5	0	0	**5**			
	gesamt	**286**	**401**	**459**	**1.146**	**195**	**422**	**487**	**1.104**	**68**	**105**	**106**
	Bedarfsplan 2023/2024											
1	Kita Sonnenblume					30	58	0	**88**			
2	Außenstelle Hort (Kita Sonnenblume)					0	0	55	**55**			
3	Kita Sternschnuppe					24	73	22	**119**			
4	Außenstelle Hort (Kita Sternschnuppe)					0	0	63	**63**			
5	Kita Regenbogen					51	134	0	**185**			
6	Kita Sonnenschein					55	92	75	**222**			
7	Hort Goethe-KidZ					0	0	177	**177**			
8	Kita De Huthiebelknepp					15	65	95	**175**			
9	KTP Kleine Grashüpfer Frau Kunstmann					5	0	0	**5**			
10	KTP Haus der kleinen Zwerge Frau Wieland					5	0	0	**5**			
11	KTP Kieferbergküken Frau Gerhardt					5	0	0	**5**			
12	KTP Regenbogen Frau Richter					5	0	0	**5**			
	gesamt	**275**	**407**	**433**	**1.115**	**195**	**422**	**487**	**1.104**	**71**	**104**	**112**
	Bedarfsplan 2024/2025											
1	Kita Sonnenblume					30	58	0	**88**			
2	Außenstelle Hort (Kita Sonnenblume)					0	0	72	**72**			
3	Kita Sternschnuppe					24	73	22	**119**			
4	Außenstelle Hort (Kita Sternschnuppe)					0	0	63	**63**			
5	Kita Regenbogen					51	120	0	**171**			
6	Kita Sonnenschein					55	92	75	**222**			
7	Hort Goethe-KidZ					0	0	177	**177**			
8	Kita De Huthiebelknepp					15	65	95	**175**			
9	KTP Kleine Grashüpfer Frau Kunstmann					5	0	0	**5**			
10	KTP Haus der kleinen Zwerge Frau Wieland					5	0	0	**5**			
11	KTP Kieferbergküken Frau Gerhardt					5	0	0	**5**			
12	KTP Regenbogen Frau Richter					5	0	0	**5**			
	gesamt	**275**	**373**	**454**	**1.102**	**195**	**408**	**504**	**1.107**	**71**	**109**	**111**
	Bedarfsplan 2025/2026											
1	Kita Sonnenblume					30	58	0	**88**			
2	Außenstelle Hort (Kita Sonnenblume)					0	0	72	**72**			
3	Kita Sternschnuppe					24	73	22	**119**			
4	Außenstelle Hort (Kita Sternschnuppe)					0	0	63	**63**			
5	Kita Regenbogen					51	120	0	**171**			
6	Kita Sonnenschein					55	92	75	**222**			
7	Hort Goethe-KidZ					0	0	177	**177**			
8	Kita De Huthiebelknepp					15	65	95	**175**			
9	KTP Kleine Grashüpfer Frau Kunstmann					5	0	0	**5**			
10	KTP Haus der kleinen Zwerge Frau Wieland					5	0	0	**5**			
11	KTP Kieferbergküken Frau Gerhardt					5	0	0	**5**			
12	KTP Regenbogen Frau Richter					5	0	0	**5**			
	gesamt	**270**	**371**	**433**	**1.074**	**195**	**408**	**504**	**1.107**	**72**	**110**	**116**

Planungsaussage:

Es steht ein vielfältiges, bedarfsgerechtes Betreuungsangebot zur Verfügung.

Im Gebiet der Kommune befindet sich eine Freie Schule, die mit dem dazugehörigem Hort auch von Kindern aus umliegenden Kommunen besucht wird, so dass ein entsprechender Versorgungsgrad im Hort vorgehalten wird.

Zur qualitativen Optimierung der Betreuung in der Außenstelle Hort der Kita Sternschnuppe (Nr. 4) sollen perspektivisch die mit der GS doppelt genutzten Räume durch einen Umbau des Turnhallenkopfbaues für den Hort reduziert werden.

Abbildungsverzeichnis

		Seite
Titel	Christl. Kita Schatzsucher Adorf (oben)	1
Titel	Abenteuer-Hort Erzgebirge Wolkenstein (unten)	1
Abbildung 1	Entwicklung Geburten	10
Abbildung 2	Entwicklung Anzahl wohnhafte Kinder	10
Abbildung 3	Prognose wohnhafte Kinder	11
Abbildung 4	Entwicklung Geburten bis 2021 und Prognosen bis 2035	11
Abbildung 5	Entwicklung Anzahl Kitas und Trägerstruktur	12
Abbildung 6	Angebot und Inanspruchnahme der Kindertagesbetreuung (30. Juni 2022)	12
Abbildung 7	Entwicklung betriebene Plätze	13
Abbildung 8	Entwicklung belegte Plätze	13
Abbildung 9	Entwicklung Auslastung	14
Abbildung 10	Entwicklung Versorgungsgrad	14
Abbildung 11	Entwicklung Inanspruchnahme (Betreuungsquote)	15
Abbildung 12	Versorgungsgrad und Inanspruchnahme in den Kommunen (30. Juni 2022)	15 - 16
Abbildung 13	Kommunen mit integrativer Betreuung in Kitas	17
Abbildung 14	Entwicklung der Integration in Kitas	18
Abbildung 15	Entwicklung Anzahl pädagogischer Fachkräfte in Kitas	18
Abbildung 16	Entwicklung Berufsabschlüsse der pädagogischen Fachkräfte in Kitas	19
Abbildung 17	Prognose des Fachkräftebedarfes in Kitas	19
Abbildung 18	Entwicklung Anzahl Kindertagespflegestellen	20
Abbildung 19	Entwicklung Plätze in Kindertagespflege und deren Inanspruchnahme	21
Abbildung 20	Betreuung von Kindern mit Migrationshintergrund	21
Abbildung 21	Betreuungsangebote außerhalb des Bedarfsplans	22 - 23
Abbildung 22	Prognostizierte Entwicklung Versorgungsgrad im Planungszeitraum	24
Abbildung 23	Prognostizierter Versorgungsgrad in den Kommunen 2023/2024	25 – 26

Anlage

Adressverzeichnis der Kindertageseinrichtungen und Kindertagespflegestellen im Erzgebirgskreis

(Stand: 1. Mai 2023)

Träger (nach Kommunen)	Name Kita/KTP	Straße Nr.	PLZ Ort
Amtsberg			
Gemeinde Amtsberg Poststraße 30, 09439 Amtsberg	Kita Knirpsenland	Gerichtsweg 11	09439 Amtsberg/Weißbach
	mit Außenstelle Hort	Hauptstraße 67	09439 Amtsberg/Weißbach
	Kita Regenbogen	Bergstraße 8	09439 Amtsberg/Dittersdorf
	mit Außenstelle Hort	Dittersdorfer Straße 71 - 73	09439 Amtsberg/Dittersdorf
Generationenhaus Lebensbaum e. V. Leipziger Straße 161 a, 09114 Chemnitz	Generationenhaus Lebensbaum	Teichweg 3	09439 Amtsberg/Schlößchen
Annaberg-Buchholz			
Große Kreisstadt Annaberg-Buchholz Markt 1, 09456 Annaberg-Buchholz	Kita Buchholzer Waldzwerge	Friedensstraße 6	09456 Annaberg-Buchholz/Buchholz
	Kita Eichhörnchen	Plattenthalstraße 5	09456 Annaberg-Buchholz/Geyersdorf
	Kita Kinderoase am Karlsplatz	Karlsplatz 1	09456 Annaberg-Buchholz
	Kita Kleine Silberlinge	Friedhofstraße 6	09456 Annaberg-Buchholz/Frohnau
	Kita Mäuseburg	Heimstättenweg 40	09456 Annaberg-Buchholz
	Kita Pöhlbergzwerge	Scheunenweg 1	09456 Annaberg-Buchholz
	Hort An der Riesenburg - Haus I	An der Riesenburg 2	09456 Annaberg-Buchholz
	Haus II	Dresdner Straße 22	09456 Annaberg-Buchholz
	Hort Buchholz	Rathausplatz 1	09456 Annaberg-Buchholz/Buchholz
	Hort Kleinrückerswalde - Haus I	Am Zinnacker 2	09456 Annaberg-Buchholz/Kleinrückerswalde
	Haus II	Zinnackerweg 1	09456 Annaberg-Buchholz/Kleinrückerswalde
	Bildungszentrum Adam Ries (Vorschule + Hort)	Oberer Kirchplatz 1	09456 Annaberg-Buchholz
Kath. Pfarrei Maria, Mutter der Kirche Annaberg-Buchholz Mariengasse 11, 09456 Annaberg-Buchholz	Kirchliches Kinderhaus St. Michael	Parkstraße 35	09456 Annaberg-Buchholz
Montessori-Verein Annaberg e. V. Zinnhof 5, 09456 Annaberg-Buchholz	Hort der Christl. Maria-Montessori-GS	Robert-Blum-Straße 27 a	09456 Annaberg-Buchholz
Frey, Nicole	KTP Zwergenvilla	Paulus-Jenisius-Straße 21	09456 Annaberg-Buchholz
Knappe, Daniela	KTP Purzelzwerge	Knappensteig 36	09456 Annaberg-Buchholz
Michael, Manja	KTP bambini	Katharinenstraße 5	09456 Annaberg-Buchholz
Nguyen, Nancy	KTP Sonnenschein	Karlsplatz 4	09456 Annaberg-Buchholz
Zehm-Galetzka, Silvana	KTP KLITZEKLEIN	Karlsplatz 4	09456 Annaberg-Buchholz
Aue-Bad Schlema			
Große Kreisstadt Aue-Bad Schlema Goethestraße 5, 08280 Aue-Bad Schlema/Aue	Bewegungskindergarten	Bergstraße 38	08280 Aue-Bad Schlema/Bad Schlema
	Kita Abenteuerland	Gellertstraße 5	08280 Aue-Bad Schlema/Aue
	Kita Findikus	Brünlasberg 63 a	08280 Aue-Bad Schlema/Aue
	Kita Kneipp-Knirpse	Am Kohlweg 4	08280 Aue-Bad Schlema/Bad Schlema
	Kita Krümelburg	Ernst-Bauch-Straße 16	08280 Aue-Bad Schlema/Aue
	Kita Löwenzahn	Alberodaer Straße 155	08280 Aue-Bad Schlema/Aue
	Kita Villa Kunterbunt	Straße der Freundschaft 1	08280 Aue-Bad Schlema/Aue
	Kita Wildbacher Strolche	Wildbacher Hauptstraße 18 a	08280 Aue-Bad Schlema/Bad Schlema
	Hort Auer Weltentdecker	Postplatz 2	08280 Aue-Bad Schlema/Aue
	Hort Friedrich Schiller	Schulberg 18	08280 Aue-Bad Schlema/Bad Schlema
AWO Erzgebirge gemeinnützige GmbH Neue Siedlung 47, 08359 Breitenbrunn/Erzgeb.	Kita Spatzennest	Glück-Auf-Weg 20	08280 Aue-Bad Schlema/Aue
DRK Aue-Schwarzenberg gemeinnützige GmbH Schwarzenberger Straße 7, 08280 Aue-Bad Schlema/Aue	Private Kita Die kleinen Sonnenstrahlen	Albert-Schweitzer-Straße 39	08280 Aue-Bad Schlema/Aue
Diakonie Erzgebirge e. V. Hohe Straße 5, 08280 Aue-Bad Schlema/Bad Schlema	Diakonische Kita St. Nikolaus	Thomas-Mann-Straße 13	08280 Aue-Bad Schlema/Aue
Johanniter-Unfall-Hilfe e. V. KV Erzgebirge Kantstraße 1, 08280 Aue-Bad Schlema/Aue	Kita Kinderland	Geschwister-Scholl-Straße 39	08280 Aue-Bad Schlema/Aue
Kinderland Auerhammer e. V. Gutsweg 2, 08280 Aue-Bad Schlema/Aue	Kita Kinderland Auerhammer	Gutsweg 2	08280 Aue-Bad Schlema/Aue
VOLKSSOLIDARITÄT Westerzgebirge e. V. Käthe-Kollwitz-Straße 8, 08340 Schwarzenberg/Erzgeb.	Kita Regenbogenhaus	Alfred-Brodauf-Straße 25	08280 Aue-Bad Schlema/Aue
Auerbach			
Gemeinde Auerbach Hauptstraße 83, 09392 Auerbach	Kita Gänseblümchen	Tischelweg 10	09392 Auerbach
	mit Außenstelle Hort	Hauptstraße 87 a	09392 Auerbach
Bärenstein			
AWO KV Annaberg/Mittleres Erzgebirge e. V. Gabelsbergerstraße 6, 09456 Annaberg-Buchholz	Kita Bärenbande I	Krötenheerdtstraße 3	09471 Bärenstein
	Kita Bärenbande II	Gartenstraße 6	09471 Bärenstein
	Hort RäuBärBande	Max-Harnisch-Straße 6	09471 Bärenstein
Bockau			
Johanniter-Unfall-Hilfe e. V. KV Erzgebirge Kantstraße 1, 08280 Aue-Bad Schlema/Aue	Kita Zwergenhaus	Schulstraße 9	08324 Bockau
	mit Außenstelle Hort	Schulstraße 7	08324 Bockau
Börnichen/Erzgeb.			
Gemeinde Börnichen/Erzgeb. Rathausstraße 6, 09437 Börnichen/Erzgeb.	Kita Wunderland	Försterweg 2	09437 Börnichen/Erzgeb.
	mit Außenstelle Hort	Rathausstraße 8	09437 Börnichen/Erzgeb.
Breitenbrunn/Erzgeb.			
AWO Erzgebirge gemeinnützige GmbH Neue Siedlung 47, 08359 Breitenbrunn/Erzgeb.	Kita Kinderland	Karlsbader Straße 55 e	08359 Breitenbrunn/Rittersgrün
Deutscher Kinderschutzbund KV Aue-Schwarzenberg e. V. Dorfberg 14, 08359 Breitenbrunn/Erzgeb.	Hort Breitenbrunn	Dorfberg 14	08359 Breitenbrunn/Erzgeb.
Diakonie Erzgebirge e. V. Hohe Straße 5, 08280 Aue-Bad Schlema/Bad Schlema	Diakonische Kita Friedrich Fröbel	Schachtstraße 120	08359 Breitenbrunn/Erzgeb.
Johanniter-Unfall-Hilfe e. V. KV Erzgebirge Kantstraße 1, 08280 Aue-Bad Schlema/Aue	Kita Schwalbennest	Schulstraße 12	08359 Breitenbrunn/Erlabrunn
VOLKSSOLIDARITÄT Westerzgebirge e. V. Käthe-Kollwitz-Straße 8, 08340 Schwarzenberg/Erzgeb.	Kita Wichtelhaus	Bergstraße 3	08359 Breitenbrunn/Antonsthal
Burkhardtsdorf			
Gemeinde Burkhardtsdorf Am Markt 8, 09235 Burkhardtsdorf	Kita Mühlbergzwerge	Ahnerweg 4	09235 Burkhardtsdorf
	mit Außenstelle Kita Löwenzahn	Zwönitztalstraße 12	09235 Burkhardtsdorf/Eibenberg
	Hort Burkhardtsdorf	Turnstraße 10 a	09235 Burkhardtsdorf
	Kita Meinersdorfer Rasselbande	Anton-Günther-Straße 18 a	09235 Burkhardtsdorf/Meinersdorf

Träger (nach Kommunen)	Name Kita/KTP	Straße Nr.	PLZ Ort
Crottendorf			
Gemeinde Crottendorf Annaberger Straße 230 c, 09474 Crottendorf	Kita Bärenkinder	August-Bebel-Straße 231 f	09474 Crottendorf
	Kita Schießbergfüchse	Dr.-Wilhelm-Külz-Straße 249 b	09474 Crottendorf
Branny, Nancy	KTP Kleine Engel	Rathenaustraße 58 b	09474 Crottendorf
Deutschneudorf			
Johanniter-Unfall-Hilfe e. V. KV Erzgebirge Kantstraße 1, 08280 Aue-Bad Schlema/Aue	Kita Wichtelhäusel	Talstraße 38	09548 Deutschneudorf
Drebach			
AWO KV Annaberg/Mittleres Erzgebirge e. V. Gabelsbergerstraße 6, 09456 Annaberg-Buchholz	Kita Löwenzahn	Am Zechengrund 4	09430 Drebach
	Kita Pumuckl's Werkstatt	Schmiedgasse 8	09430 Drebach/Venusberg
	Hort Pumuckl's Schlauköpfe	Venusberger Hauptstraße 55	09430 Drebach/Venusberg
Ev.-Luth. Kirchgemeinde Drebach Venusberger Straße 3, 09430 Drebach	Ev.-Luth. Kita Sonnenstrahl mit Außenstelle Hort	LPG-Siedlung 1	09430 Drebach
		Straße der Jugend 11	09430 Drebach
Getzenknirpse e. V. Grießbacher Hauptstraße 35, 09430 Drebach/Grießbach	Kita Getzenknirpse	Grießbacher Hauptstraße 35	09430 Drebach/Grießbach
Kita Sonnenschein e. V. Schloßberg 7 b, 09430 Drebach/Scharfenstein	Kita Sonnenschein	Schloßberg 7 b	09430 Drebach/Scharfenstein
Melzer, Claudia	KTP huppediedel	Neue Häuser 7	09430 Drebach
Ehrenfriedersdorf			
Stadt Ehrenfriedersdorf Markt 1, 09427 Ehrenfriedersdorf	Kita Sonnenhügel mit Außenstelle Hort	Max-Wenzel-Straße 2 - 4	09427 Ehrenfriedersdorf
		Max-Wenzel-Straße 2 - 4	09427 Ehrenfriedersdorf
Kinder- und Jugendverein Neuer Bahnhof Ehrenfriedersdorf e. V. Wettinstraße 47, 09427 Ehrenfriedersdorf	Kita Neuer Bahnhof	Wettinstraße 47	09427 Ehrenfriedersdorf
Eibenstock			
Stadt Eibenstock Rathausplatz 1, 08309 Eibenstock	Kita Spatzenhaus	Schönheider Straße 6	08309 Eibenstock
Diakonie Erzgebirge e. V. Hohe Straße 5, 08280 Aue-Bad Schlema/Bad Schlema	Diakonische Kita Sonneneck	Wiesenstraße 17	08309 Eibenstock/Sosa
Ev.-Luth. Kirchgemeinde Eibenstock-Carlsfeld Schönheider Straße 11, 08309 Eibenstock	Ev. Kita Eibenstock	Vodelstraße 25	08309 Eibenstock
Elterlein			
Stadt Elterlein Markt 28, 09481 Elterlein	Kita Schatzkistl	Hohle Gasse 3	09481 Elterlein
	Hort Elterlein	Schulstraße 1	09481 Elterlein
Gelenau/Erzgeb.			
Initiativgruppe Kindertagesstätte Kita Kunterbunt e. V. Louis-Riedel-Weg 19, 09423 Gelenau/Erzgeb.	Kita Kunterbunt - Haus I	Louis-Riedel-Weg 19	09423 Gelenau/Erzgeb.
	Kita Kunterbunt - Haus II	Straße der Einheit 216	09423 Gelenau/Erzgeb.
Kutschkau, Sylvia	KTP Kunterbunt	Louis-Riedel-Weg 19	09423 Gelenau/Erzgeb.
Geyer			
Stadt Geyer Altmarkt 1, 09468 Geyer	Kita Bingegeister	Am Lotterhof 1	09468 Geyer
	Hort an der GS	Hieronymus-Lotter-Straße 2	09468 Geyer
Gornau/Erzgeb.			
Gemeinde Gornau/Erzgeb. Rathausplatz 5, 09405 Gornau/Erzgeb.	Kita Kunterbunt mit Außenstelle Hort	Eisenstraße 5	09405 Gornau/Erzgeb.
		An der Schule 8	09405 Gornau/Erzgeb.
	Kita Zwergenland	Hauptstraße 64	09573 Gornau/Dittmannsdorf
Christl. Kindergarten Gornau e. V. Eisenstraße 4, 09405 Gornau/Erzgeb.	Christl. Kita Pusteblume		09437 Gornau/Witzschdorf
Gornsdorf			
VOLKSSOLIDARITÄT Westerzgebirge e. V. Käthe-Kollwitz-Straße 8, 08340 Schwarzenberg/Erzgeb.	Kita Tausendfüßler	Hauptstraße 89	09390 Gornsdorf
	Hort Gornsdorf	Hauptstraße 78	09390 Gornsdorf
Großolbersdorf			
Gemeinde Großolbersdorf Am Rathaus 8, 09432 Großolbersdorf	Kita Sonnenstrahl mit Außenstelle	Meyweg 2	09432 Großolbersdorf
		Meyweg 1	09432 Großolbersdorf
	Kita Sonnenstrahl	Schulweg 4	09434 Großolbersdorf/Hohndorf
Großrückerswalde			
Ev. Schulverein Großrückerswalde e. V. Wolkensteiner Straße 3, 09518 Großrückerswalde	Kita Kunterbuntes Spatzennest	Kirchberg 3	09518 Großrückerswalde
	Krippe Glühwürmchen	Alte Annaberger Straße 44	09518 Großrückerswalde
	Hort Kunterbunt	Wolkensteiner Straße 16 - 19	09518 Großrückerswalde
Grünhain-Beierfeld			
AWO Erzgebirge gemeinnützige GmbH Neue Siedlung 47, 08359 Breitenbrunn/Erzgeb.	Kita Klosterzwerge	Zwönitzer Straße 38	08344 Grünhain-Beierfeld/Grünhain
Johanniter-Unfall-Hilfe e. V. KV Erzgebirge Kantstraße 1, 08280 Aue-Bad Schlema/Aue	Kita Am Birkenwäldchen	Mühlberg 54	08344 Grünhain-Beierfeld/Waschleithe
	Kita Unterm Regenbogen	Stiehlerweg 6	08344 Grünhain-Beierfeld/Beierfeld
	Hort der Kita Unterm Regenbogen	Bernsbacher Straße 15	08344 Grünhain-Beierfeld/Beierfeld
Legait, Jens Friedrich-Engels-Straße 11, 08344 Grünhain-Beierfeld/Beierfeld	Private Kita Blumenkinder	Franz-Mehring-Straße 14	08344 Grünhain-Beierfeld/Beierfeld
Grünhainichen			
Gemeinde Grünhainichen Chemnitzer Straße 41, 09579 Grünhainichen	Kita Borstel	Gartenstraße 5	09579 Grünhainichen/Borstendorf
	Kita Holzwürmchen	Fabrikstraße 6	09579 Grünhainichen
	Kita Mäuseburg	Dorfstraße 51	09437 Grünhainichen/Waldkirchen
	Hort Waldis Kids	Chemnitzer Straße 67 b	09579 Grünhainichen
Heidersdorf			
Gemeinde Heidersdorf Olbernhauer Straße 3, 09526 Heidersdorf	Kita Villa Zwergenland	Mortelbachstraße 5	09526 Heidersdorf
Hohndorf			
Behindertenverband Landkreis Stollberg e. V. Clara-Zetkin-Straße 12, 09385 Lugau/Erzgeb.	Kita Rappelkiste mit Außenstelle Hort	Helenestraße 7	09394 Hohndorf
		Hauptstraße 18	09394 Hohndorf
Christl. Kindergarten Saatkorn e. V. Am Hang 3, 09394 Hohndorf	Christl. Kita Saatkorn mit Außenstelle Hort	Am Hang 3	09394 Hohndorf
		Hauptstraße 18	09394 Hohndorf
Jahnsdorf/Erzgeb.			
Gemeinde Jahnsdorf/Erzgeb. Poststraße 1, 09387 Jahnsdorf/Leukersdorf	Kita Bienenkorb	Hauptstraße 51	09387 Jahnsdorf/Leukersdorf
	Kita Sonnenschein	Straße der Jugend 7	09387 Jahnsdorf/Erzgeb.
	Hort Tintenklecks	Chemnitzer Straße 85	09387 Jahnsdorf/Erzgeb.
Unger, Jenny	KTP Jahnsdorfer Feldmäuse	Thalheimer Straße 40 a	09387 Jahnsdorf/Erzgeb.

Träger (nach Kommunen)	Name Kita/KTP	Straße Nr.	PLZ Ort
Johanngeorgenstadt			
AWO Erzgebirge gemeinnützige GmbH Neue Siedlung 47, 08359 Breitenbrunn/Erzgeb.	Kita Weg ins Leben mit Außenstelle - Haus II	Chr.-Gottlieb-Wild-Straße 21 Schulstraße 15	08349 Johanngeorgenstadt 08349 Johanngeorgenstadt
Diakonie Erzgebirge e. V. Hohe Straße 5, 08280 Aue-Bad Schlema/Bad Schlema	Diakonische Kita Regenbogen	Kirchplatz 9	08349 Johanngeorgenstadt
Jöhstadt			
Stadt Jöhstadt Markt 185, 09477 Jöhstadt	Kita Bergstadtknirpse	Äußere Bahnhofstraße 130	09477 Jöhstadt
	Kita Glösensteinwichtel	Schulweg 18	09477 Jöhstadt/Steinbach
	Kita Waldspatzen	Gartenstraße 13	09477 Jöhstadt/Grumbach
	Hort Grumbach	Hauptstraße 27	09477 Jöhstadt/Grumbach
	mit Außenstelle	Hauptstraße 26 a	09477 Jöhstadt/Grumbach
Königswalde			
AWO KV Annaberg/Mittleres Erzgebirge e. V. Gabelsbergerstraße 6, 09456 Annaberg-Buchholz	Kita Zwergenhaus	Oberer Gutsweg 2 g	09471 Königswalde
	Hort Bienenstock	Jöhstädter Straße 9	09471 Königswalde
	mit Vorschule Vorschulzwerge	Jöhstädter Straße 10	09471 Königswalde
Kurort Oberwiesenthal			
Johanniter-Unfall-Hilfe e. V. KV Erzgebirge Kantstraße 1, 08280 Aue-Bad Schlema/Aue	Kita Regenbogen	Zechenstraße 19 a	09484 Kurort Oberwiesenthal
Kurort Seiffen/Erzgeb.			
Gemeinde Kurort Seiffen/Erzgeb. Am Rathaus 4, 09548 Kurort Seiffen/Erzgeb.	Kita Spielzeugland mit Außenstelle Hort	Alte Dorfstraße 36 Jahnstraße 16	09548 Kurort Seiffen/Erzgeb. 09548 Kurort Seiffen/Erzgeb.
Lauter-Bernsbach			
Diakonie Erzgebirge e. V. Hohe Straße 5, 08280 Aue-Bad Schlema/Bad Schlema	Diakonische Kita Kinderparadies	Thälmannstraße 33 - 35	08315 Lauter-Bernsbach/Bernsbach
VOLKSSOLIDARITÄT Westerzgebirge e. V. Käthe-Kollwitz-Straße 8, 08340 Schwarzenberg/Erzgeb.	Kita Kinderhaus Mini und Maxi	Straße des Friedens 31	08315 Lauter-Bernsbach/Lauter
	Hort an der Hugo-Ament-GS	Schulstraße 9	08315 Lauter-Bernsbach/Lauter
Kraus, Sandy	KTP	Staatsstraße 42	08315 Lauter-Bernsbach/Lauter
Wangemann, Daniel	KTP LauterSternle	Wasserstraße 1	08315 Lauter-Bernsbach/Lauter
Wangemann, Dorit	KTP LauterSternle	Wasserstraße 1	08315 Lauter-Bernsbach/Lauter
Lößnitz			
Stadt Lößnitz Marktplatz 1, 08294 Lößnitz	Kita Lößnitzer Spatzennest	Schneeberger Straße 27	08294 Lößnitz
	Hort Dorfstrolche	Hauptstraße 33	08294 Lößnitz/Affalter
AWO Erzgebirge gemeinnützige GmbH Neue Siedlung 47, 08359 Breitenbrunn/Erzgeb.	Kita Knirpsenland	Südstraße 2	08294 Lößnitz
Kinderhort Altstadt Lößnitz e. V. Goethestraße 4, 08294 Lößnitz	Kinderhort Altstadt Lößnitz	Obergraben 14	08294 Lößnitz
mit Kind – Familieninitiative Lößnitz e. V. Siedlerweg 10, 08294 Lößnitz	Kindervilla Pusteblume	Siedlerweg 10	08294 Lößnitz
	mit Außenstelle Waldkindergarten Waldstrolche	Dittersdorfer Straße 7 a	08294 Lößnitz
Kummer, Martina	KTP Kleine Hummeln	Hauptstraße 100	08294 Lößnitz/Affalter
Scholz, Ines	KTP Sonnenkinder	Rudolf-Weber-Straße 67	08294 Lößnitz
Lugau/Erzgeb.			
Behindertenverband Landkreis Stollberg e. V. Clara-Zetkin-Straße 12, 09385 Lugau/Erzgeb.	Kita Sonnenkäfer	Clara-Zetkin-Straße 11	09385 Lugau/Erzgeb.
Ev. Montessori-Schulverein Erlbach-Kirchberg e. V. Dorfstraße 150, 09385 Lugau/Erlbach-Kirchberg	Hort Ev.-Montessori-Schulverein	Dorfstraße 150	09385 Lugau/Erlbach-Kirchberg
Johanniter-Unfall-Hilfe e. V. KV Erzgebirge Kantstraße 1, 08280 Aue-Bad Schlema/Aue	Kita Kinderland	Vertrauensschachtstraße 2	09385 Lugau/Erzgeb.
Kinderwelt Erzgebirge e. V. Äußere Wolkensteiner Straße 31, 09496 Marienberg	Kita Friedrich Fröbel	Hohensteiner Straße 3	09385 Lugau/Erzgeb.
	Kita Gockelhahn	Dorfstraße 90	09385 Lugau/Erlbach-Kirchberg
	Hort Farbkleckse	Schulstraße 6	09385 Lugau/Erzgeb.
Stuhldreher, Heike	KTP Wichtelhaus	Siedlung Alte Schmiedegasse 5	09385 Lugau/Erlbach-Kirchberg
Marienberg			
Allgemeiner Behindertenverband in Deutschland Freistaat Sachsen e. V. Scheffelstraße 3, 09496 Marienberg	Kita Flachsröste	Lindenstraße 51	09496 Marienberg
	NaturKita Sonnenschein	AS Kühnhaidner Straße 2	09496 Marienberg/Pobershau
	Hort Kids Länd	RS Rathausstraße 1	09496 Marienberg/Pobershau
AWO Erzgebirge gemeinnützige GmbH Neue Siedlung 47, 08359 Breitenbrunn/Erzgeb.	Kita Buratino	Goethering 5	09496 Marienberg
	Kita Rappelkiste	Straße des Kindes 14	09496 Marienberg/Gebirge
Ev.-Luth. Kirchgemeinde St. Marien Marienberg Freiberger Straße 2, 09496 Marienberg	Ev.-Luth. Kita St. Marien	Brüderweg 13	09496 Marienberg
Ev. Luth. Kirchgemeinde Satzung Satzunger Kirchstraße 2, 09496 Marienberg/Satzung	Ev.-Luth. Kita Senfkorn	Satzunger Kirchstraße 2	09496 Marienberg/Satzung
Kinderwelt Erzgebirge e. V. Äußere Wolkensteiner Straße 31, 09496 Marienberg	Kita Bummihaus	Lautaer Gartenstraße 7	09496 Marienberg/Lauta
	Kita Haus des Kindes	Schützenstraße 40	09496 Marienberg/Zöblitz
	Kita Kinderland	Schlossberg 28	09496 Marienberg/Niederlauterstein
	Kita Knirpsenhaus	Silberallee 21	09496 Marienberg
	Kita Regenbogen	In der Gasse 1	09496 Marienberg/Rübenau
	Kita Schwalbennest	Rübenauer Straße 12	09496 Marienberg/Zöblitz
	Kita Villa Zwergenland	Niederdorf 87	09496 Marienberg/Lauterbach
	Hort Bunte Stifte	Silberallee 22	09496 Marienberg
	Hort Launies	An den Kirchen 1	09496 Marienberg/Lauterbach
	Hort der Herzog-Heinrich-GS	Anton-Günther-Weg 4 e	09496 Marienberg
	Hort Villa Kunterbunt	Kühnhaidner Hauptstraße 20	09496 Marienberg/Kühnhaide
Mildenau			
Johanniter-Unfall-Hilfe e. V. KV Erzgebirge Kantstraße 1, 08280 Aue-Bad Schlema/Aue	Kita Spatzennest	Mauersberger Weg 19	09456 Mildenau
	Hort Am Lerchenhübel	Allee 4	09456 Mildenau
Neukirchen/Erzgeb.			
Gemeinde Neukirchen/Erzgeb. Hauptstraße 77, 09221 Neukirchen/Erzgeb.	Kita Friedrich Fröbel	Burkhardtsdorfer Straße 3	09221 Neukirchen/Adorf
	Kita Pünktchen	Am Ehrenmal 2	09221 Neukirchen/Erzgeb.
	mit Außenstelle Wiesenzwerge	Hautstraße 77 a	09221 Neukirchen/Erzgeb.
	Hort Adorf	Adorfer Hauptstraße 108	09221 Neukirchen/Adorf
	Hort Neukirchen	Hauptstraße 176	09221 Neukirchen/Erzgeb.
Christl. Kita-Verein Rasselbande Adorf e. V. Burkhardtsdorfer Straße 1, 09221 Neukirchen/Adorf	Christl. Kita Schatzsucher	Adorfer Hauptstraße 108	09221 Neukirchen/Adorf

Träger (nach Kommunen)	Name Kita/KTP	Straße Nr.	PLZ Ort
Neukirchen/Erzgeb. *, Fortsetzung*			
Gorow-Richter, Agnes	KTP Kükenwiese	Hauptstraße 220	09221 Neukirchen/Erzgeb.
Minks, Diana	KTP Dianas Mäusenest	Ziegelstraße 4	09221 Neukirchen/Erzgeb.
Minks, Thomas	KTP	Ziegelstraße 4	09221 Neukirchen/Erzgeb.
Niederdorf			
Gemeinde Niederdorf Neue Straße 5, 09366 Niederdorf	Kita Wirbelwind	Am Graben 3	09366 Niederdorf
Niederwürschnitz			
GGB Gesellschaft zur ganzheitlichen Bildung gemeinnützige GmbH Sachsen Rudolf-Breitscheid-Straße 2, 08371 Glauchau	Kita Spatzennest mit Außenstelle Hort	Querweg 2 a	09399 Niederwürschnitz
		Zum Vereinshaus 12	09399 Niederwürschnitz
Mittag, Heike	KTP	Parkstraße 1	09399 Niederwürschnitz
Oelsnitz/Erzgeb.			
AWO Soziale Dienste Chemnitz und Umgebung gemeinnützige GmbH Clara-Zetkin-Straße 1, 09111 Chemnitz	Kita Naseweis	Sandstraße 48	09376 Oelsnitz/Neuwürschnitz
	Kita Rote Schule	Rudolf-Breitscheid-Straße 1	09376 Oelsnitz/Erzgeb.
	Kita Schillergarten	Schillerstraße 2	09376 Oelsnitz/Erzgeb.
	Kita Wichtelhaus	Badstraße 6 - 7	09376 Oelsnitz/Erzgeb.
	Hort Neuwürschnitz	Oberwürschnitzer Straße 19	09376 Oelsnitz/Neuwürschnitz
	Hort Oelsnitz	Obere Hauptstraße 68 a	09376 Oelsnitz/Erzgeb.
Diakonie Erzgebirge e. V. Hohe Straße 5, 08280 Aue-Bad Schlema/Bad Schlema	Diakonische Kita Kastanie	Grenzstraße 1	09376 Oelsnitz/Erzgeb.
h3 Early Excellence Center gemeinnützige GmbH Glück-Auf-Straße 44, 09394 Hohndorf	Kita phoenix ONE	Hartensteiner Straße 95	09376 Oelsnitz/Neuwürschnitz
micas AG Turleyring 18 - 22, 09376 Oelsnitz/Erzgeb.	Private Kita Pfiffikus	Turleyring 22 a	09376 Oelsnitz/Erzgeb.
	Hort Pfiffilino	Turleyring 22 a	09376 Oelsnitz/Erzgeb.
Göschel, Sabine	KTP Kinderbetreuung mit Herz	Herrenmühle 8	09376 Oelsnitz/Erzgeb.
Olbernhau			
Stadt Olbernhau Grünthaler Straße 28, 09526 Olbernhau	Kiga Kinderland	Zollstraße 4	09526 Olbernhau
	Kita Haselmaus	Schulstraße 2	09526 Olbernhau/Dörnthal
	Kita Schwalbennest	Lindenstraße 7	09526 Olbernhau
	Kita Sonnenblume	Pockauer Straße 1	09526 Olbernhau
	Kita Sonnenkinderland	Am Kulturpark 1	09526 Olbernhau/Pfaffroda
	Kita Villa Kunterbunt	Albertstraße 25	09526 Olbernhau
	Hort Goethe-GS	Grünthaler Straße 14	09526 Olbernhau
	Hort GS Blumenau	Hauptstraße 38	09526 Olbernhau/Blumenau
Schubert, Sandy	Kita Salamander	Zöblitzer Straße 5	09526 Olbernhau
Ehrt, Judith / Langer, Ines	KTP Siebensachen	Mittlere Reihe 20	09526 Olbernhau
Flade, Katja	KTP Wichtelwald	Heidenweg 30	09526 Olbernhau
Gliemann, Antje	KTP	Hallbacher Straße 73 a	09526 Olbernhau/Hallbach
Glöckner, Eva Maria	KTP Die Bärenbande	Rothenthaler Straße 42	09526 Olbernhau
Neubauer, Uta	KTP	Kretzschmarweg 9	09526 Olbernhau
Steinert, Anke	KTP	Rungstockstraße 45	09526 Olbernhau
Pockau-Lengefeld			
Stadt Pockau-Lengefeld Markt 1, 09514 Pockau-Lengefeld/Lengefeld	Kita Knirpsenland mit Außenstelle Hort GS Pockau	Siedlungsstraße 1	09514 Pockau-Lengefeld/Pockau
		Siedlungsstraße 38	09514 Pockau-Lengefeld/Pockau
	Kita Regenbogen	Auf der Heide 6	09514 Pockau-Lengefeld/Wernsdorf
	Kita Zwergenhaus	George-Bähr-Straße 64	09514 Pockau-Lengefeld/Forchheim
AWO KV Annaberg/Mittleres Erzgebirge e. V. Gabelsbergerstraße 6, 09456 Annaberg-Buchholz	Hort Biberbande Lengefeld	Schulstraße 9	09514 Pockau-Lengefeld/Lengefeld
Ev.-Luth. Kirchgemeinde Lippersdorf Hauptstraße 62, 09514 Pockau-Lengefeld/Lippersdorf	Ev.-Luth. Kita Apfelbäumchen	Hauptstraße 99	09514 Pockau-Lengefeld/Lippersdorf
Kinderwelt Erzgebirge e. V. Äußere Wolkensteiner Straße 31, 09496 Marienberg	Kita Kunterbunt	August-Bebel-Weg 7	09514 Pockau-Lengefeld/Lengefeld
Richter, Maria	KTP Kinderland	Brauereiweg 9	09514 Pockau-Lengefeld/Lengefeld
Raschau-Markersbach			
Arche gemeinnützige GmbH Moskauer Ring 1, 97084 Würzburg	Kita Löwenzahn	Annaberger Straße 79 b	08352 Raschau-Markersbach/Markersbach
Diakonie Erzgebirge e. V. Hohe Straße 5, 08280 Aue-Bad Schlema/Bad Schlema	Diakonische Kita Zwergenland mit Außenstelle Hort	Hauptstraße 74	08352 Raschau-Markersbach/Raschau
		Schulstraße 63	08352 Raschau-Markersbach/Raschau
Jenaplanschule im Erzgebirge e. V. Annaberger Straße 86, 08352 Raschau-Markersbach/Markersbach	Hort der Jenaplanschule	Annaberger Straße 86	08352 Raschau-Markersbach/Markersbach
VOLKSSOLIDARITÄT Westerzgebirge e. V. Käthe-Kollwitz-Straße 8, 08340 Schwarzenberg/Erzgeb.	Kita Weltentdecker	Rudolf-Harbig-Straße 9	08352 Raschau-Markersbach/Raschau
Scheibenberg			
Stadt Scheibenberg Rudolf-Breitscheid-Straße 35, 09481 Scheibenberg	Kita Bergwichtel	Krankenhausstraße 3 b	09481 Scheibenberg
Georgi, Michelle	KTP Kinderreich	Rudolf-Breitscheid-Straße 31	09481 Scheibenberg
Schlettau			
Johanniter-Unfall-Hilfe e. V. KV Erzgebirge Kantstraße 1, 08280 Aue-Bad Schlema/Aue	Kita Grünschnäbel	Schützenhausstraße 18	09487 Schlettau
	Hort Schlettau	Beutengraben 1	09487 Schlettau
Reißmüller, Viola	KTP Die kleine Bärenvilla	Markt 2	09487 Schlettau
Schneeberg			
Stadt Schneeberg Markt 1, 08289 Schneeberg	Kita Wirbelzwirbel mit Außenstelle Hort	Christian-Meltzer-Straße 10	08289 Schneeberg
		Georgius-Agricola-Straße 4	08289 Schneeberg
DRK Aue-Schwarzenberg gemeinnützige GmbH Schwarzenberger Straße 7, 08280 Aue-Bad Schlema/Aue	Kita Am Stadtpark	Hartensteiner Straße 35 a	08289 Schneeberg
Ev.-Luth. Kirchgemeinde Zu unserer lieben Frauen Schneeberg-Neustädtel Karlsbader Straße 69, 08289 Schneeberg/Neustädtel	Ev. Kita Sonnenschein	Kirchsteig 8	08289 Schneeberg/Neustädtel
Johanniter-Unfall-Hilfe e. V. KV Erzgebirge Kantstraße 1, 08280 Aue-Bad Schlema/Aue	Kita Am Drachenkopf	Drachenkopf 13	08289 Schneeberg
	Kita Bucheckerle mit Außenstelle Hort	Ringstraße 8	08289 Schneeberg
		Schulgasse 7	08289 Schneeberg

Träger (nach Kommunen)	Name Kita/KTP	Straße Nr.	PLZ Ort
***Schneeberg** , Fortsetzung*			
Kinderhaus Neustädtel e. V. Kirchsteig 9, 08289 Schneeberg/Neustädel	Kita Kinderhaus Neustädtel mit Außenstelle Hort	Kirchsteig 9 Karlsbader Straße 71	08289 Schneeberg/Neustädtel 08289 Schneeberg/Neustädtel
Forner, Anja	KTP	Scheibe 5	08289 Schneeberg
Schönheide			
Johanniter-Unfall-Hilfe e. V. KV Erzgebirge Kantstraße 1, 08280 Aue-Bad Schlema/Aue	Kita Abenteuerland Kita Hammerschulzwerge Kita Wirbelwind	Paradies 9 Straße der Einheit 19 Schwarzwinkel 19	08304 Schönheide 08304 Schönheide 08304 Schönheide
Schwarzenberg/Erzgeb.			
Große Kreisstadt Schwarzenberg/Erzgeb. Straße der Einheit 20, 08340 Schwarzenberg/Erzgeb.	Kita Pfiffikus Kita Spatzennest Kita Wirbelwind	Lutherstraße 21 Pöhlaer Straße 2 Am Lindenhof 4	08340 Schwarzenberg/Erzgeb. 08340 Schwarzenberg/Erzgeb. 08340 Schwarzenberg/Erzgeb.
AWO Erzgebirge gemeinnützige GmbH Neue Siedlung 47, 08359 Breitenbrunn/Erzgeb.	Kita Kinderhaus Sonnenschein	Lerchenstraße 1 - 3	08340 Schwarzenberg/Erzgeb.
DRK Aue-Schwarzenberg gemeinnützige GmbH Schwarzenberger Straße 7, 08280 Aue-Bad Schlema/Aue	Kita Pöhlbachzwerge	Paul-Schneider-Straße 7	08340 Schwarzenberg/Pöhla
Ev.-Luth. Kirchgemeinde St. Georgen Schwarzenberg Obere Schloßstraße 9, 08340 Schwarzenberg/Erzgeb.	Ev. Kita St. Georgen	Oswaldtalstraße 13	08340 Schwarzenberg/Erzgeb.
Lebenshilfe für Menschen mit Behinderung RV Schwarzenberg e. V. Industriestraße 10, 08340 Schwarzenberg/Erzgeb.	Kita Brückenberg	Alte Heerstraße 3	08340 Schwarzenberg/Erzgeb.
VOLKSSOLIDARITÄT Westerzgebirge e. V. Käthe-Kollwitz-Straße 8, 08340 Schwarzenberg/Erzgeb.	Kita Schatzsucher mit Hort an der GS Heide Kita Hofgarten Kita Anne Frank Kita Zeppelino	Am Silbergang 1 - 3 Am Lindengarten 10 Käthe-Kollwitz-Straße 8 Eibenstocker Straße 14 a Kappellenweg 7	08340 Schwarzenberg/Erzgeb. 08340 Schwarzenberg/Erzgeb. 08340 Schwarzenberg/Erzgeb. 08340 Schwarzenberg/Erzgeb. 08340 Schwarzenberg/Bermsgrün
Brockhage, Sabine	KTP Waldhäschen	Gemeindestraße 8	08340 Schwarzenberg/Bermsgrün
Haase, Annett	KTP	Erlaer Straße 26	08340 Schwarzenberg/Erzgeb.
Weigel, Carina	KTP	Pöhlaer Straße 23	08340 Schwarzenberg/Grünstädtel
Sehmatal			
Christl. Kindergartenverein Neudorf e. V. Karlsbader Straße 263, 09465 Sehmatal/Neudorf	Kita Spatzennest	Karlsbader Straße 263	09465 Sehmatal/Neudorf
Kindergarten Krümelburg e. V. Turnerheimstraße 1 c, 09465 Sehmatal/Cranzahl	Kita Krümelburg	Turnerheimstraße 1 c	09465 Sehmatal/Cranzahl
Pusteblume e. V. Karlsbader Straße 122, 09465 Sehmatal/Neudorf	Kiga Pusteblume Haus 1 Kinderkrippe Pusteblume Haus 3 Hort Pusteblume Haus 2	Karlsbader Straße 122 Siedlung 3 b Siedlung 3	09465 Sehmatal/Neudorf 09465 Sehmatal/Neudorf 09465 Sehmatal/Neudorf
Villa Märchenland e. V. Straße der Freundschaft 7, 09465 Sehmatal/Sehma	Kita Villa Märchenland Hort Sehma	Straße der Freundschaft 7 Straße der Freundschaft 7	09465 Sehmatal/Sehma 09465 Sehmatal/Sehma
Stollberg/Erzgeb.			
Diakonie Erzgebirge e. V. Hohe Straße 5, 08280 Aue-Bad Schlema/Bad Schlema	Diakonische Kita Regenbogen mit Außenstelle Hort	Hauptstraße 9 Schulstraße 2	09366 Stollberg/Beutha 09366 Stollberg/Beutha
GGB Gesellschaft zur ganzheitlichen Bildung gemeinnützige GmbH Sachsen Rudolf-Breitscheid-Straße 125, 08371 Glauchau	Kooperations-Kita Clever Kids Hort der International Primary School	Albrecht-Dürer-Straße 22 Glückaufstraße 29	09366 Stollberg/Erzgeb. 09366 Stollberg/Erzgeb.
Kinderland 2000 GmbH Am Sonnenhügel 10, 59939 Olsberg	Kita Unter dem Regenbogen Hort Am Park der Sinne mit Außenstelle an der GS	Albrecht-Dürer-Straße 22 Glückaufstraße 25 Glückaufstraße 29	09366 Stollberg/Erzgeb. 09366 Stollberg/Erzgeb. 09366 Stollberg/Erzgeb.
Lebenshilfe Stollberg gemeinnützige GmbH Albert-Schweitzer-Straße 2, 09366 Stollberg/Erzgeb.	Kita Gänseblümchen Kita Sonnenkäfer Kita Zwergenhaus	Jahnsdorfer Straße 6 b Thalheimer Straße 11 Seminarstraße 5	09366 Stollberg/Erzgeb. 09366 Stollberg/Hoheneck 09366 Stollberg/Erzgeb.
Bochmann, Silke	KTP Kinderstube klitzeklein	Schloßberg 13	09366 Stollberg/Erzgeb.
Fasold, Katrin	KTP Flitzepiepen	Zwönitzer Straße 32 a	09366 Stollberg/Hoheneck
Kinder, Corinna	KTP Krümelmonster	Roßmarkt 8	09366 Stollberg/Erzgeb.
Weise, Dagmar	KTP Flitze-Kids	Gießereistraße 32	09366 Stollberg/Erzgeb.
Stützengrün			
Gemeinde Stützengrün Hübelstraße 12, 08328 Stützengrün	Hort SpieleSpaß	Schulstraße 43	08328 Stützengrün
Johanniter-Unfall-Hilfe e. V. KV Erzgebirge Kantstraße 1, 08280 Aue-Bad Schlema/Aue	Kita Mäusekiste Kita Waldwichtel	Schulberg 7 Bergstraße 21	08328 Stützengrün/Hundshübel 08328 Stützengrün
Tannenberg			
Gemeinde Tannenberg Rittergut 1, 09468 Tannenberg	Kita Tannen-Zwerge	Untere Dorfstraße 4	09468 Tannenberg
Hertwig, Miriam	KTP De Tannenberger Wichteln	Schlettauer Straße 2	09468 Tannenberg
Riegel, Marie	KTP	Annaberger Straße 5	09468 Tannenberg
Viertel, Heidi	KTP Pünktchen	Zürcherplatz 3	09456 Annaberg-Buchholz
Thalheim/Erzgeb.			
Diakonie Erzgebirge e. V. Hohe Straße 5, 08280 Aue-Bad Schlema/Bad Schlema	Diakonische Kita Bienenkorb	Bahnhofstraße 3 b	09380 Thalheim/Erzgeb.
KINDERVEREINIGUNG Chemnitz e. V. Ludwigstraße 42 a, 09113 Chemnitz	Kita Kinderland am Steinberg	Gartenstraße 2	09380 Thalheim/Erzgeb.
Lebenshilfe Stollberg gemeinnützige GmbH Albert-Schweitzer-Straße 2, 09366 Stollberg/Erzgeb.	Kita Sonnenschein Drei-Tannen-Hort an der GS	Anton-Günther-Straße 1 Kantstraße 36	09380 Thalheim/Erzgeb. 09380 Thalheim/Erzgeb.
Montessori-Schulen Chemnitz und Thalheim GmbH Wiesenufer 8, 09123 Chemnitz	Hort an der Montessori-GS Thalheim	Grundstraße 9	09380 Thalheim/Erzgeb.
Elfring, Sylvia	KTP Sausewind	Tannenstraße 32	09380 Thalheim/Erzgeb.
Thermalbad Wiesenbad			
Gemeinde Thermalbad Wiesenbad Mühle 1, 09488 Thermalbad Wiesenbad	Kita Sonnenblume Kita Starennest Kita Weberteichzwerge Kita Zwergenland Hort Wiesa	Erbgerichtsstraße 8 Schulgasse 1 Straße des Friedens 42 Mühle 8 Schulweg 4	09488 Thermalbad Wiesenbad/Wiesa 09488 Thermalbad Wiesenbad/Neundorf 09488 Thermalbad Wiesenbad/Schönfeld 09488 Thermalbad Wiesenbad 09488 Thermalbad Wiesenbad/Wiesa
CJD gemeinnütziger e. V. Sachsen/Thüringen Adelsbergstraße 2, 09126 Chemnitz	Kita Wiesenkinder	Bahnhofstraße 7	09488 Thermalbad Wiesenbad/Wiesa

Träger (nach Kommunen)	Name Kita/KTP	Straße Nr.	PLZ Ort
Thum			
Stadt Thum Rathausplatz 4, 09419 Thum	Kita Bummi	Am Backenschlag 3	09419 Thum
	Kita Herolder Spatzen	Dorfstraße 28	09419 Thum/Herold
	Kita Pünktchen	Albin-König-Straße 5	09419 Thum/Jahnsbach
	Hort Thum	Am Backenschlag 1	09419 Thum
	mit Außenstelle	Stollberger Straße 25	09419 Thum
Hähnel, Simone	KTP Kleine Entdecker	Zum Sportplatz 27	09419 Thum/Jahnsbach
Wetzel, Kerstin	KTP Villa Sonnenschein	Straße der Einheit 13	09419 Thum/Herold
Wolkenstein			
Stadt Wolkenstein Markt 13, 09429 Wolkenstein	Kita Regenbogen	Hauptstraße 20 k	09429 Wolkenstein/Gehringswalde
	Kita Zwergenland	Dorfstraße 38 b	09429 Wolkenstein/Schönbrunn
	Hort Wolkenstein	Turnerstraße 9	09429 Wolkenstein
Abenteuer Erzgebirge e. V. Teichstraße 15 b, 09430 Drebach	Abenteuer-Hort Erzgebirge	An der Heinzebank 8 a *derzeit Hauptstraße 14*	09429 Wolkenstein
Zschopau			
Große Kreisstadt Zschopau Altmarkt 2, 09405 Zschopau	Kita Bienenhaus	Hauptstraße 74	09434 Zschopau/Krumhermersdorf
	Kita Pfiffikus	Waldkirchener Straße 19 - 19 a	09405 Zschopau
	Kita Spatzennest	Fritz-Heckert-Straße 31	09405 Zschopau
	Hort Am Zschopenberg	Alte Marienberger Straße 25	09405 Zschopau
Christl. Kindergarten Zschopau e. V. Bodemersiedlung 10 a, 09405 Zschopau	Christl. Kita klein und GROSS	Hoffeld 6 b	09405 Zschopau
Zschorlau			
Johanniter-Unfall-Hilfe e. V. KV Erzgebirge Kantstraße 1, 08280 Aue-Bad Schlema/Aue	Kita Haus für Kinder	Am Lerchenberg 4	08321 Zschorlau
	Kita Regenbogenland	Hauptstraße 10	08321 Zschorlau/Burkhardtsgrün
	Kita Sonnenblume	Albernauer Hauptstraße 23 a	08321 Zschorlau/Albernau
Zwönitz			
Stadt Zwönitz Markt 6, 08297 Zwönitz	Kita Huthiebelknepp	Hormersdorfer Anger 2	08297 Zwönitz/Hormersdorf
	Kita Regenbogen	Lessingstraße 42	08297 Zwönitz
	Hort Goethe-KidZ	Matthes-Enderlein-Straße 1	08297 Zwönitz
	Kita Sonnenblume	Volkshausstraße 8 a	08297 Zwönitz/Brünlos
	mit Außenstelle Hort	Hauptstraße 8	08297 Zwönitz/Brünlos
	Kita Sternschnuppe	Fabrikstraße 13	08297 Zwönitz/Dorfchemnitz
	mit Außenstelle Hort	Zwönitzer Straße 14	08297 Zwönitz/Dorfchemnitz
Johanniter-Unfall-Hilfe e. V. KV Erzgebirge Kantstraße 1, 08280 Aue-Bad Schlema/Aue	Kita Sonnenschein	Franz-Schubert-Straße 6	08297 Zwönitz
	mit Außenstelle Hort	Gustav-Adolf-Zeidler-Straße 3	08297 Zwönitz
Gerhardt, Sigrid	KTP Kieferbergküken	Am Kieferberg 4	08297 Zwönitz/Hormersdorf
Kunstmann, Simone	KTP Kleine Grashüpfer	Alte Schulstraße 7	08297 Zwönitz
Richter, Janet	KTP Regenbogen	Obere Dorfstraße 35	08297 Zwönitz/Hormersdorf
Wieland, Heike	KTP Haus der kleinen Zwerge	Erlenweg 1	08297 Zwönitz/Kühnhaide

(Private) Kita außerhalb des Bedarfsplans